Sexta-Feira, 9 de Setembro de 2022

Série II, N.° 36

JORNAL da REPÚBLICA

$ 4.50

PUBLICAÇÃO OFICIAL DA REPÚBLICA DEMOCRÁTICA DE TIMOR - LESTE

SUMÁRIO

PRIMEIRO - MINISTRO:
Despacho N.° 085/PM/VIII/2022
Comissão Interministerial para o estudo de requalificação do Aeródromo de Baucau.....972

MINISTÉRIO DAS OBRAS PÚBLICAS:
Despacho N.º 128/MOP/IV/2022
Homologação do regulamento interno sobre a estrutura organizacional da autoridade nacional para a água e o saneamento, instituto público.....974

MINISTÉRIO DO ENSINO SUPERIOR, CIÊNCIA E CULTURA:
Despacho Ministerial N.º 27 /GM-MESCC/IX/2022
Autoriza a Universidade Nacional de Timor Lorosa'e (UNTL) a conferir os graus académicos aos estudantes que concluíram em 2022 os cursos autorizados e que constam das listas de graduação.....980

MINISTÉRIO DOS TRANSPORTES E COMUNICAÇÕES:
Despacho N.º 1505/GMTC/IX/2022.....1019

MINISTÉRIO DA EDUCAÇÃO,JUVENTUDE E DESPORTO:
Despacho Ministerial N.º 35 /GM-MEJD/VIII/2022
Primeira alteração ao despacho ministerial n.° 35, de 28 de junho de 2021, sobre Aprovação do Matadalan Implementasaun ba Programa Konstrusaun no Reabilitasaun Infraestrutura Edukativa (PKRIE).....1020

Despacho N.º 51 /GM-MEJD/IX/2022
Autoriza a Concessão de Subvenção Pública ao Estabelecimento de Ensino Designado por Escola Secundária Técnico-Vocacional, Colégio Dom Bosco Fatumaca.....1032

MINISTÉRIO DA JUSTIÇA:
Estratu ba públikasaun.....1033
Extrato.....1033

COMISSÃO DA FUNÇÃO PÚBLICA :
Decisão N.º5015 até 5059 e Despacho N.º 10181 até 10273 (Ver Suplemento)

Despacho N.° 085/PM/VIII/2022

Comissão Interministerial para o estudo de requalificação do Aeródromo de Baucau

Considerando que o Governo assumiu no seu Programa o compromisso de implementar melhorias no Aeródromo de Baucau, especificamente, criando um "Plano Diretor do Aeroporto de Baucau";

Considerando que a Lei n.º 8/2023, de 15 de junho, (Grandes Opções do Plano para 2023), que pretende promover o desenvolvimento dos transportes aéreos no país, vistos como a principal porta de entrada e saída de passageiros e essenciais para o desenvolvimento do turismo, comércio e indústria;

Considerando que a referida Lei prevê, expressamente, no ponto 8.3.3. do respetivo Anexo, a "Conversão do Aeródromo de Baucau no Aeroporto Internacional de Baucau, com o objetivo de se iniciar a edificação das infraestruturas e equipamentos coletivos estratégicos, como alicerces para o desenvolvimento e a diversificação económica";

Considerando a infraestrutura atual, o seu estado de conservação e a necessidade imperiosa de se efetuar obras de reabilitação por forma a poder dotar o território nacional de um aeroporto com as características necessárias para a operação aeronáutica de aeronaves comerciais de maior porte, permitindo a sua classificação como aeroporto internacional e tornando-o uma alternativa ou complementaridade do aeroporto Internacional Presidente Nicolau Lobato.

Considerando a necessidade de assegurar a coordenação da intervenção dos vários Departamentos Governamentais envolvidos no âmbito do processo de implementação das obras de requalificação do Aeródromo de Baucau.

Assim,

ao abrigo do disposto pelo n.º 3 do artigo 6.º do Decreto-Lei n.°

14/2018, de 17 de agosto, que aprovou a orgânica do VIII Governo Constitucional, alterado pelos Decreto-Lei n.º 20/2020, de 28 de maio, Decreto-Lei n.º 27/2020, de 27 de junho, e Decreto-Lei n.º 46/2022, de 08 de Junho, decido:

1. Criar a Comissão Interministerial para o estudo de requalificação do Aeródromo de Baucau, doravante abreviadamente referida por Comissão Interministerial.
2. Incumbir a Comissão Interministerial de assegurar a coordenação dos vários Departamentos Governamentais envolvidos durante a elaboração do estudo de requalificação do Aeródromo de Baucau.

3. Mandatar a Comissão Interministerial para coordenar o estabelecimento dos parâmetros do estudo de requalificação do Aeródromo de Baucau, designadamente:

   a) Estudo e desenvolvimento do modelo de operação, gestão e manutenção:

   i) Estudo e análise comparada de modelos de operação do aeroporto;

   ii) Identificação das forças, fraquezas, oportunidades e ameaças dos diversos modelos, e verificação do enquadramento legal;

   iii) Apresentação em Conselho de Ministros para decisão sobre o modelo de operação, gestão e manutenção do Aeródromo de Baucau;

   b) Assegurar a coordenação técnica dos departamentos governamentais relevantes, no âmbito do processo de implementação do estudo de requalificação do aeroporto e respetivo modelo de operação, gestão e manutenção;

   c) Assegurar o acesso das partes interessadas e dos parceiros de desenvolvimento a informação rigorosa e atualizada relevante relativamente ao desenvolvimento projeto do Aeródromo de Baucau;

4. Nomear para integrarem a Comissão Interministerial:

4.1. O Vice-Primeiro-Ministro e Ministro do Plano e Ordenamento, que preside à mesma;

4.2. O Ministro dos Transportes e Comunicações;

4.3. O Ministro das Obras Públicas

5. Autorizar o Presidente da Comissão Interministerial a convocar para as reuniões de trabalho desta, outros membros do Governo e personalidades cuja participação se afigure relevante para a concretização dos objetivos da Comissão Interministerial.

6. Criar o Grupo Técnico de Apoio à Comissão Interministerial para elaborar o estudo de requalificação do aeroporto de Baucau, adiante abreviadamente designado por Grupo Técnico.

7. Incumbir o Grupo Técnico de prestar todo o apoio técnico que se revele necessário e lhe seja solicitado pela Comissão Interministerial no desempenho das funções desta.

8. Que o apoio prestado pelos membros do Grupo Técnico se conforma com as atribuições dos Departamentos Governamentais ou dos organismos da administração indireta do Estado, sujeitos à superintendência e tutela do Governo, que representem.
9. Os membros do Grupo Técnico são nomeados por Despacho conjunto dos membros da Comissão Interministerial.

10. As reuniões do Grupo Técnico são convocadas por escrito e com a antecedência de, pelo menos, quarenta e oito horas, salvo em caso de urgência, devidamente fundamentado, em que é permitida a sua convocação com recurso ao meio mais expedito e sem necessidade de observar aquela antecedência.
11. Podem participar nas reuniões do Grupo Técnico outras personalidades, cuja participação ou contributo sejam considerados relevantes em razão dos assuntos a serem discutidos nas mesmas.

12. Das reuniões do Grupo Técnico são, obrigatoriamente, lavradas atas das quais conste o resumo de tudo quanto de mais relevante haja ocorrido no decurso das mesmas, as quais são enviadas para todos os membros da Comissão.

13. Nenhuma das disposições do presente despacho pode ser interpretada como derrogatória das atribuições e competências previstas na lei orgânica do Governo ou nas leis orgânicas dos departamentos governamentais ou organismos da administração indireta do Estado.

14. Que o presente despacho produz efeitos no dia seguinte ao da sua publicação.

Publique-se.

Díli, 31 de agosto de 2022.

_____

Taur Matan Ruak
Primeiro-Ministro

Despacho N.º 128/MOP/IV/2022

Homologação do regulamento interno sobre a estrutura organizacional da autoridade nacional para a água e o saneamento, instituto público

Considerando que, nos termos do artigo 5.º, alínea g) do Decreto-Lei n.º 38/2020, de 23 de setembro, que cria a Autoridade Nacional para a Água e o Saneamento, Instituto Público ("ANAS,I.P.") e aprova os respetivos Estatutos, o membro do Governo responsável pelo setor da água e do saneamento exerce os poderes de tutela e superintendência sobre os órgãos da ANAS, I.P., competindo-lhe homologar os regulamentos internos da ANAS, I.P., sob proposta do Conselho de Administração;
Considerando ainda que, de acordo com o artigo 27.º dos Estatutos da ANAS, I.P., os regulamentos internos da ANAS, I.P., são homologados pelo membro do Governo responsável pelo setor da água e do saneamento e publicados na Série II do Jornal da República;

Considerando que, a alínea a) do artigo 2.º, e a alínea e), do número 2 do artigo 3.º, ambos do Decreto-Lei n.º 8/2019, de 24 de abril, conforme alterado pelo Decreto-Lei n.º 50/2020, de 14 de outubro, que aprova a orgânica do Ministério das Obras Públicas, estabelecem que compete a este Ministério supervisionar o setor da água e saneamento e exercer poderes de superintendência e tutela sobre a ANAS, I.P.

Considerando que, o Conselho de Administração da ANAS, I.P. aprovou o regulamento interno sobre a estrutura organizacional da ANAS, I.P. mediante a Deliberação n.º 19/Dezembru/ANAS,I.P./2021, de 15 de dezembro de 2021;

Confirmando que o Regulamento Interno ora submetido a homologação contem as regras sobre a estrutura e organização da ANAS, I.P., e cumpre com as normas legais aplicáveis;

Determino o seguinte:

Nos termos da competência que me é conferida pela conjugação dos artigos 5.º, alínea g) do Decreto-Lei n.º 38/2020, de 23 de setembro e do artigo 27.º dos Estatutos da ANAS, I.P., homologo o novo Regulamento Interno sobre a Estrutura Organizacional da ANAS, I.P., o qual se encontra em anexo a este Despacho Ministerial.

Notifique-se o Conselho de Administração da ANAS, I.P. para que proceda à devida publicação em Jornal da República nos termos legalmente exigíveis.

Cumpra-se, Díli, 28 de abril de 2022

O Ministro das Obras Públicas

Abel Pires da Silva, PhD

AUTORIDADE NACIONAL PARA A ÁGUA E O SANEAMENTO, INSTITUTO PÚBLICO – ANAS, I.P.

Estrutura Organizacional

Estrutura Organizacional da Autoridade Nacional para a Água e o Saneamento

Artigo 1.º
Objeto e Âmbito

1. O presente regulamento tem por objeto a definição da estrutura organizacional da Autoridade Nacional para a Água e o Saneamento, I.P., doravante designada por ANAS, I.P., e indicação das suas competências, sujeito ao disposto nos seus Estatutos, conforme aprovados pelo Decreto-Lei 38/2020, de 23 de setembro.

2. A estrutura organizacional da ANAS, I.P. é hierarquizada e constituída por Direções e Departamentos centrais ou desconcentrados, estabelecidos mediante despacho do membro do Governo responsável pelo setor da água e saneamento, sob proposta do Conselho de Administração e com as competências aí previstas.

Artigo 2.º
Estrutura

1. A organização interna dos serviços da ANAS, I.P. assenta num modelo de estrutura hierarquizada, sob a direção superior do Conselho de Administração.

2. A estrutura interna da ANAS, I.P. é composta por Unidades Orgânicas Estruturais de 1.º Grau, onde se integram as Direções, e de 2.º Grau, onde se integram os Departamentos e Unidades, sendo a respetiva coordenação assegurada, respetivamente, por um Diretor e por um Chefe de Departamento/Unidade.

3. As Unidades Orgânicas Estruturais de 1.º Grau reportam ao Diretor Executivo e garantem o desenvolvimento das atribuições cometidas à unidade orgânica, assegurando o seu bom desempenho, através da otimização de recursos humanos, materiais e financeiros e promovendo a satisfação dos destinatários da sua atividade, de acordo com os objetivos da Anas I.P. e as determinações do Conselho de Administração e Diretor Executivo.

4. As Unidades Orgânicas Estruturais de 2.º Grau asseguram a qualidade técnica do trabalho produzido na sua unidade orgânica e garantem o cumprimento dos prazos adequados à eficaz prestação do serviço, tendo em conta a satisfação do interesse dos destinatários da sua atividade, de acordo com os objetivos da ANAS I.P. e as determinações do Conselho de Administração.

5. A ANAS, I.P, é constituída pelas seguintes Unidades Orgânicas Estruturais de 1.º Grau (Direções Nacionais):

   a) Direção Nacional de Administração e das Finanças;

   b) Direção Nacional de Saneamento e da Gestão de Resíduos;

   c) Direção Nacional dos Recursos Hídricos e do Abastecimento das Águas.

Artigo 3.º
Regras Gerais de Funcionamento

1. O funcionamento da ANAS I.P. está subordinado aos princípios de gestão consignados na lei, designadamente aos princípios da prossecução do interesse público, da eficiência, da eficácia, da qualidade, da transparência, do rigor e da responsabilização, bem como pelos demais princípios constitucionais aplicáveis à atividade administrativa e acolhidos no Código do Procedimento Administrativo e normas sobre a organização e funcionamento da Administração Direta e Indireta do Estado, com as exceções expressamente derrogados através do Decreto-Lei no. 38/2020, de 23 de setembro que estabelece a criação da ANAS, I.P..

2. Na prossecução das suas atribuições, a ANAS I.P. observa ainda os seguintes princípios gerais de organização:

   a) Da **administração aberta**, privilegiando o interesse dos cidadãos, facilitando a sua participação no processo administrativo, designadamente prestando as informações de que careçam, divulgando as atividades da mesma e recebendo as suas sugestões e reclamações;

   b) Da **eficiência** e **eficácia**, visando a melhor aplicação dos meios disponíveis à prossecução do interesse publico;

   c) Da **coordenação dos serviços** e racionalização dos circuitos administrativos, visando observar a necessária articulação entre as diferentes unidades orgânicas e tendo em vista dar célere e integral execução às deliberações e decisões aprovas;

   d) Da **simplicidade** nos procedimentos, através da simplificação de processos e promovendo a comunicação entre serviços;

   e) Da **gestão participada**, assegurando uma comunicação eficaz e transparente e o envolvimento dos trabalhadores e dos interessados;

   f) Da **dignificação e valorização dos trabalhadores**, estimulando o seu desempenho profissional e promovendo a melhoria das condições de trabalho;

   g) Do respeito pela **legalidade** e adequação das atividades ao quadro legal e regulamentar;

   h) Da **imparcialidade** e **igualdade** de tratamento de todos os assuntos.

3. A coordenação da atividade da ANAS I.P. é assumida pelo Diretor Executivo.

4. As atribuições específicas de cada Unidade Orgânica Estrutural de 2.º Grau (Departamentos e Unidades) serão aprovadas pelo Conselho de Administração, mediante proposta das Direções Nacionais em que se integram.

5. Para efeitos de orientação vinculativa, formalização e uniformização de normas internas, o Conselho de Administração emite «Ordens de Serviço», numeradas sequencialmente e por ano.

6. No que diz respeito às decisões vinculativas para nortear os trabalhos da ANAS, I.P., o Diretor Executivo emite instruções, numeradas sequencialmente e por ano.

7. A circulação de informação na ANAS I.P. é feita através de «Comunicações de Serviço», numeradas sequencialmente e por ano.

8. Todos os colaboradores que integram a estrutura da ANAS I.P. estão vinculados ao dever de reserva.

Artigo 4.º
Deveres e competências comuns dos serviços

1. Para além das obrigações decorrentes da especificidade do respetivo serviço, constituem funções comuns a todos os serviços e especiais deveres dos titulares de cargos dirigentes ou de coordenação:

a) Observar escrupulosamente as normas legais e regulamentares aplicáveis aos procedimentos administrativos em que intervenham;

b) Assegurar a plena e atempada execução das decisões ou deliberações dos órgãos superiores;

c) Cumprir as regras e procedimentos de uniformização fixados pelo Conselho de Administração e Diretor Executivo;

d) Assegurar a integral e correta execução das tarefas dentro dos prazos fixados;

e) Elaborar e propor para aprovação, propostas de decisão ou deliberação e as medidas concretas de atuação que entendam necessárias e adequadas ao bom funcionamento do respetivo serviço sobre os assuntos compreendidos no seu âmbito de atribuições;

f) Colaborar na preparação dos planos de atividade, orçamento e relatórios de gestão;

g) Definir procedimentos de melhoria continua que visem minimizar as despesas com o seu funcionamento;

h) Desenvolver quaisquer outras atividades que resultem de previsão legal ou de regulamentação administrativa ou que lhes forem atribuídas por decisão dos órgãos competentes;

i) Colaborar ativamente com os restantes serviços, em particular disponibilizando atempadamente a informação de que disponham e que seja solicitada.

Artigo 5.º
Direção Nacional de Administração e das Finanças

1. A Direção Nacional de Administração e das Finanças é responsável pela área financeira da ANAS, I.P., mediante a produção de relatórios financeiros e desenvolvimento de estratégias com base no plano financeiro setorial e ainda mediante a orientação do Diretor Executivo na tomada de decisões adequadas a curto e longo prazo.

2. O Diretor Nacional de Administração e das Finanças é também responsável por outros assuntos administrativos gerais, incluindo a supervisão dos Chefes de Departamento e Chefes de Unidade que compõem esta Direção Nacional, bem como de outros funcionários administrativos.

3. O Diretor Nacional de Administração e das Finanças é competente para certificar todos os procedimentos relativos às suas áreas de supervisão antes da aprovação pelo Diretor Executivo, salvo disposição em contrário, ou delegação de competência.

4. O Diretor Nacional de Administração e das Finanças é responsável pela elaboração de tarefas detalhadas realizadas por cada trabalhador sob a sua supervisão e a serem aprovadas pelo Diretor Executivo.

5. A Direção Nacional de Administração e das Finanças é composta pelos seguintes Departamentos e Unidades de Apoio:

a) Departamento das Finanças, Contabilidade e Taxas;

b) Departamento de Informação e Tecnologia;

c) Departamento de Aprovisionamento e Gestão de Contratos;

d) Departamento de Recursos Humanos e Capacitação;

e) Departamento de Logística e Armazém;

f) Departamento de Arquivo e Biblioteca;

g) Departamento de Média e Publicidade;

h) Departamento Jurídico;

i) Departamento de Protocolo e Expedição; e

j) Departamento de Emissão de Licenças.

6. Integram a Direção Nacional de Administração e das Finanças enquanto unidades orgânicas estruturais de 2.º Grau, a Unidade de Apoio ao Conselho de Coordenação Gestão Integrada dos Recursos Hídricos e a Unidade de Apoio ao Conselho Técnico e Tarifário, Conselho de Administração e Conselho Fiscal.

Artigo 6.º
Direção Nacional de Saneamento e da Gestão de Resíduos

1. A Direção Nacional de Saneamento e da Gestão de Resíduos é responsável por produzir o relatório anual de desenvolvimento de saneamento, incluindo a criação de

políticas, atividades de monitoramento e fiscalização, preparação de parecer para emissão de licenças e outros serviços conexos.

2. A Direção Nacional de Saneamento e da Gestão de Resíduos contribui para a formulação de políticas de gestão de saneamento e gestão de resíduos sólidos, através da revisão da legislação de saneamento e promovendo a criação das leis necessárias para gestão de saneamento e gestão de resíduos sólidos.

3. O Diretor Nacional de Saneamento e da Gestão de Resíduos é responsável pela supervisão dos Chefes de Departamento que compõem esta Direção Nacional.

4. O Diretor Nacional de Saneamento e da Gestão de Resíduos é responsável pela elaboração de tarefas detalhadas realizadas por cada trabalhador sob a sua supervisão e a serem aprovadas pelo Diretor Executivo.

5. O Diretor Nacional de Saneamento e da Gestão é competente para certificar todos os procedimentos relativos às suas áreas de supervisão antes da aprovação pelo Diretor Executivo, salvo disposição em contrário, ou delegação de competência.

6. A Direção Nacional de Saneamento e da Gestão de Resíduos é composta pelos seguintes Departamentos:

a) Departamento de Resíduos Sólidos; e

b) Departamento das Águas Residuais.

Artigo 7.º
Direção Nacional dos Recursos Hídricos e do Abastecimento das Águas

1. A Direção Nacional dos Recursos Hídricos e do Abastecimento das Águas monitoriza e fiscaliza as fontes, produção e serviços de água, prepara pareceres para a emissão de licenças, certifica a qualidade das fontes de água e abastecimento de água e é também responsável por monitorizar as condições climáticas relacionadas com a precipitação, temperatura, velocidade do vento, humidade e outros parâmetros climáticos relacionados.

2. A Direção Nacional dos Recursos Hídricos e do Abastecimento das Águas é responsável por identificar os estudos de base que são necessários realizar e por elaborar pesquisas para coadjuvar na execução do plano de gestão e desenvolvimento de recursos hídricos.

3. A Direção Nacional dos Recursos Hídricos e do Abastecimento das Águas contribui para a formulação de políticas de gestão de recursos hídricos, através da revisão da legislação de recursos hídricos e promovendo junto do Diretor Executivo a criação das propostas de legislação necessária para fontes de água específicas, como rios, lagos, nascentes e lençóis freáticos.

4. O Diretor Nacional dos Recursos Hídricos e do Abastecimento das Águas é responsável pela elaboração de tarefas detalhadas realizadas por cada trabalhador sob a sua supervisão e a serem aprovadas pelo Diretor Executivo

5. A Direção Nacional dos Recursos Hídricos e do Abastecimento das Águas é composta pelos seguintes Departamentos:

a) Departamento de Monitorização e Inspeção;

b) Departamento de Abastecimento da Água;

c) Departamento de Hidrogeologia;

d) Departamento de Águas Subterrâneas; e

e) Departamento de Estratégia Política.
.

Artigo 8.º
Coordenação Municipal

1. As delegações ou representações territoriais da ANAS, I.P. a serem criadas pelo membro do Governo responsável pelo setor da água e do saneamento sob proposta do Conselho de Administração da ANAS, I.P. são geridas localmente por um Coordenado Municipal, que será equiparado para todos os efeitos legais a um Chefe de Departamento.

2. As atividades das delegações ou representações da ANAS, I.P. nos municípios são coordenadas pelos respetivos Coordenadores Municipais.

3. Os Coordenadores Municipais reportam à Direção Nacional de Administração e Finanças para assuntos administrativos e financeiros, à Direção Nacional de Recursos Hídricos e Abastecimento das Águas para assuntos relativos a recursos hídricos e de abastecimento de água, e à Direção Nacional de Saneamento e Gestão de Resíduos para assuntos de relativos ao saneamento e gestão de resíduos.

Artigo 9.º
Laboratório Nacional de Água e Saneamento

A Direção Nacional dos Recursos Hídricos e do Abastecimento das Águas e a Direção Nacional de Saneamento e da Gestão de Resíduos são corresponsáveis pela gestão do Laboratório Nacional de Água e Saneamento.

Artigo 10.º
Nomeação para os Cargos

A nomeação para cargos de direção ou chefia da ANAS, I.P. é sujeita a publicação no Jornal da República.

Artigo 11.º
Contratação dos trabalhadores para carreiras

A ANAS, I.P. publicará anualmente, no Jornal da República, através da Deliberação do Conselho da Administração, lista

atualizada dos seus trabalhadores com as informações relevantes sobre os mesmos, nomeadamente nome, data de nascimento, categoria profissional e data de entrada na ANAS, I.P.

Artigo 12.º
Organograma

O organograma da ANAS, I.P. é aprovado por deliberação do Conselho de Administração, em conformidade com o disposto no presente Regulamento, e publicado em anexo a este Regulamento Interno.

Artigo 13.º
Dúvidas e casos omissos

Cabe ao Conselho de Administração zelar pela permanente atualização e adequação do presente regulamento às atribuições da ANAS I.P. e esclarecer as dúvidas e casos omissos.

Artigo 14.º
Entrada em vigor

A presente estrutura organizacional entra em vigor no dia da sua publicação no Jornal da República.

ANEXO

Organograma

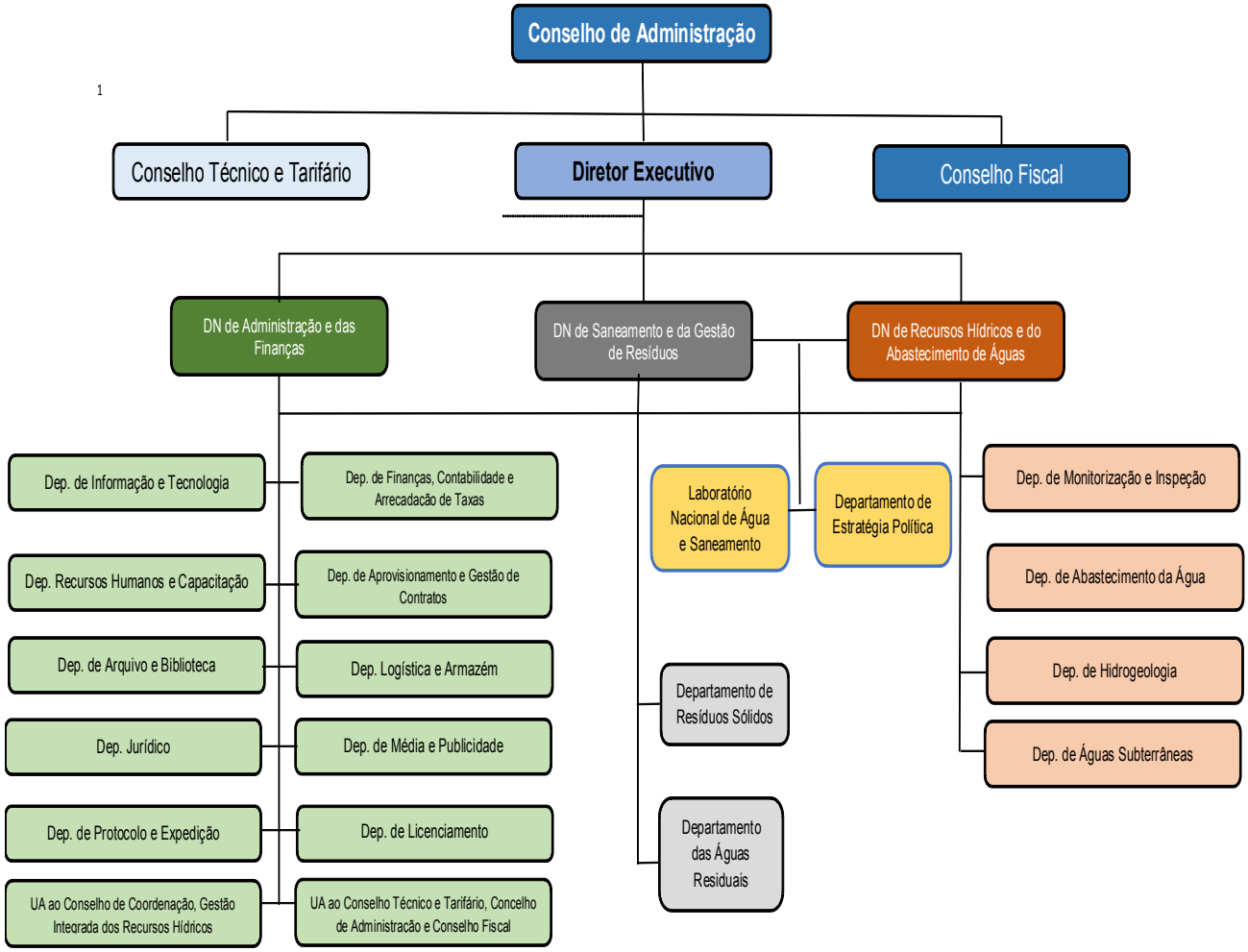

[1] DN – Direção Nacional; DEP – Departamento; UA – Unidade de Apoio

Despacho Ministerial N.º 27 /GM-MESCC/IX/2022

Autoriza a Universidade Nacional de Timor Lorosa'e (UNTL) a conferir os graus académicos aos estudantes que concluíram em 2022 os cursos autorizados e que constam das listas de graduação

Considerando que foi concedida à **Universidade Nacional Timor Lorosa'e (UNTL)** a acreditação institucional pelo período de cinco anos, através do Diploma Ministerial n.º 25/2022, de 3 de agosto, e da Deliberação do Conselho Diretivo da Agência Nacional para a Avaliação e Acreditação Académica n.º 01/I/CD/2022, de 27 de janeiro;

Atentando ao Despacho do Reitor da Universidade Nacional Timor Lorosa'e n.° 013/UNTL/R/II/2022 sobre a publicação da lista dos graduados da Universidade Nacional Timor Lorosa'e - Graduação em fevereiro de 2022;

O Ministro do Ensino Superior, Ciência e Cultura, ao abrigo do disposto no artigo 11.°, n.º 2, alínea h) e no n.° 7 do artigo 33.° do Decreto-Lei n.°8/2010, de 19 de janeiro, sobre Regime Jurídico dos Estabelecimentos de Ensino Superior, decide:

1. Aprovar as listas de graduação da Faculdade de Educação, Artes e Humanidades da UNTL:

a) Faculdade de Educação, Artes e Humanidades: Curso de Formação de Professores do Ensino Básico;

2. Autorizar a publicação das listas mencionadas no número anterior na sua totalidade, em anexo, fazendo parte integrante do presente despacho, delas constando o nome completo, o lugar e a data de nascimento do graduado, bem como o curso, o número de registo, o grau académico a atribuir e a classificação final obtida.

3. O disposto no presente Despacho entra em vigor no dia seguinte ao da sua publicação.

Publique-se.

Díli, 1 de setembro de 2022

O Ministro do Ensino Superior, Ciência e Cultura

_____

Dr. Longuinhos dos Santos

DESPACHO DO REITOR
UNIVERSIDADE NACIONAL TIMOR LOROSA'E
No. 13/UNTL/R/II/2022

SOBRE

A REALIZAÇÃO DA GRADUAÇÃO DE FEVEREIRO DE 2022
FACULDADE DE EDUCAÇÃO, ARTES E HUMANIDADES

Departamento de Formação de Professores do Ensino Básico

Nú	Nome Completo	Data de Nascimento	NRE	Grau Académico	IPC	Predicato
1	Adriano de Oliveira	Vatuboro, 28 de Fevereiro de 1987	18.c.07.137	Bacharel em Educação	3.59	Excelente
2	Rosito Manuel Guterres Ruas	Ossú, 17 de Setembro de 1987	18.c.07.2531	Bacharel em Educação	3.53	Excelente
	Natalia Pereira dos Santos	Hatuquessi, 22 de Outubro de 1988	18.c.07.2274	Bacharel em Educação	3.50	Excelente
4	Angela da Cruz de Jesus	Bazartete, 7 de Agosto de 1982	18.c.07.394	Bacharel em Educação	3.48	Muito Bom
5	Belzito Soares	Riheu, Ermera, 8 de Maio de 1984	18.c.07.631	Bacharel em Educação	3.45	Muito Bom
6	Manuel Casimiro Gusmão	Soro-Cama/Alawa-Craik/Baguia 15 de Abril de 1978	18.c.07.1982	Bacharel em Educação	3.43	Muito Bom
7	Maria Fátima Freitas	Ende, 29 de Outubro de 1986	18.c.07.2093	Bacharel em Educação	3.43	Muito Bom
8	Delio Faria Soares Lay	Dili, 18 de Março de 1984	18.c.07.897	Bacharel em Educação	3.40	Muito Bom
9	João Baptista de Andrade	Remixio, 30 de Dezembro de 1985	18.c.07.1611	Bacharel em Educação	3.39	Muito Bom
10	Duarte do Carmo	Dakolo,Fatumea, 9 de Março de 1973	18.c.07.1005	Bacharel em Educação	3.39	Muito Bom
11	Zelina da Costa Silva	Remixio, Tulataqueu, 15 de Fevereiro de 1989	18.c.07.2784	Bacharel em Educação	3.38	Muito Bom
12	Olívio Preto	Iliomar, 10 de Dezember de 1990	18.c.07.2366	Bacharel em Educação	3.38	Muito Bom
13	Teofilo da Costa	Same/Alas/Uma Berloic, 6 de Junho de 1983	18.c.07.2641	Bacharel em Educação	3.37	Muito Bom
14	Elvis do Carmo	Locotoi, 18 de Julho de 1987	18.c.07.1072	Bacharel em Educação	3.35	Muito Bom
15	Izidoro António Salvador da Luz	Gari-Uai/Baucau, 15 de Abril de 1988	18.c.07.1503	Bacharel em Educação	3.34	Muito Bom
16	Teresa Isabel da Cruz	Ilatlau-Marobo, 12 de Abril de 1985	18.c.07.2653	Bacharel em Educação	3.34	Muito Bom
17	Antonia Moniz	Tapó,-Memo, 10 de Dezembro de 1984	18.c.07.469	Bacharel em Educação	3.34	Muito Bom
18	Honório Correia	Bazartete-Leorema, 20 de Novembro de 1982	18.c.07.1431	Bacharel em Educação	3.34	Muito Bom
19	Pascoela Caetano	Lospalos, 16 de Abril de 1962	18.c.07.2379	Bacharel em Educação	3.33	Muito Bom
20	Alda Maria de Jesus	Lospalos, 21 de Abril de 1969	18.c.07.265	Bacharel em Educação	3.33	Muito Bom
21	Albino da Costa Casimiro	Fatubessi, 15 de Abril de 1985	18.c.07.240	Bacharel em Educação	3.33	Muito Bom
22	Ariana Viegas Amaral	Fuiloro, Lospalos, 10 de Abril de 1987	18.c.07.526	Bacharel em Educação	3.33	Muito Bom
23	Hélio da Silva Borges	Tibar, 24 de Março de 1988	18.c.07.1393	Bacharel em Educação	3.33	Muito Bom
24	Domingos Menezes	Caileti Ana, Ossú, 10 de Maio de 1987	18.c.07.980	Bacharel em Educação	3.33	Muito Bom
	Mariana da Costa Barros Pereira	Ainaro, 21 de Fevereiro de 1986	18.c.07.2148	Bacharel em Educação	3.32	Muito Bom
26	Bernardete da Costa Silva	Baguia, 16 de Abril de 1990	18.c.07.656	Bacharel em Educação	3.32	Muito Bom
27	Joanico Salsinha Trindade	Matata, 10 de Julho de 1991	18.c.07.1593	Bacharel em Educação	3.32	Muito Bom
28	Abilio de Jesus	Fada-Bloco, 26 de Maio 1984	18.c.07.085	Bacharel em Educação	3.31	Muito Bom
29	Imaculada Margareta	Tohumeta, 15 de Dezembro de 1984	18.c.07.1454	Bacharel em Educação	3.31	Muito Bom
30	Domingos da Costa	Quelicai, 15 de Julho de 1984	18.c.07.959	Bacharel em Educação	3.31	Muito Bom
31	Americo Ricardo do Rego	Baha-Dato/Venilale, 13 de Fevereiro de 1988	18.c.07.328	Bacharel em Educação	3.30	Muito Bom
32	João Cristovão Ximenes	Nunira, 10 de Fevereiro de 1981	18.c.07.1623	Bacharel em Educação	3.29	Muito Bom
33	Filomena Jose Pereira	Laga, 12 de Setembro de 1984	18.c.07.1237	Bacharel em Educação	3.29	Muito Bom
34	Julião da Silva Freitas	Gari-Uai/Baucau, 20 de Julho de 1987	18.c.07.1755	Bacharel em Educação	3.28	Muito Bom
35	Julio dos Santos Correia	Hatuquessi, 7 de Julho de 1983	18.c.07.1771	Bacharel em Educação	3.28	Muito Bom
36	Zélia Manuela Sarmento Belo	Bercoli, Venilale, 2 de Maio de 1968	18.c.07.2781	Bacharel em Educação	3.27	Muito Bom
37	Aquilina Mesquita	Bulo, 4 de Maio de 1986	18.c.07.521	Bacharel em Educação	3.27	Muito Bom
38	Nicodemos Martins Brites	Liçapat, 29 de Junho de 1984	18.c.07.2304	Bacharel em Educação	3.27	Muito Bom
39	Deolinda Garcia Gusmão Sávio	Maluhira, Caenlio, Iliomar, 30 de Abril de 1971	18.c.07.901	Bacharel em Educação	3.27	Muito Bom
40	Cândido Pinto Nunes	Liquiça/Maubara/Vatuvou 17 de Agosto de 1984	18.c.07.710	Bacharel em Educação	3.27	Muito Bom
41	Hercio Araújo Carlos	Aissirimou, Aileu, 23 de Julho de 1988	18.c.07.1402	Bacharel em Educação	3.26	Muito Bom
42	Adelino Januário Filomeno Soares	Venilale, 1 de Janeiro de 1986	18.c.07.122	Bacharel em Educação	3.26	Muito Bom
43	Júlio Guterres	Venilale, 6 de Junho de 1983	18.c.07.1775	Bacharel em Educação	3.26	Muito Bom
44	Bernardino do Rêgo	Fatuklaran, Fohorem, 28 de Agosto de 1977	18.c.07.663	Bacharel em Educação	3.26	Muito Bom
45	Flávio António Gusmão	Baucau, 11 de Janeiro de 1959	18.c.07.1255	Bacharel em Educação	3.25	Muito Bom
46	Milena de Jesus	Zumalai Harecain 20 de Maio de 1985	18.c.07.2244	Bacharel em Educação	3.25	Muito Bom
47	Lino Alves dos Santos	Liçapat, 10 de Abril de 1980	18.c.07.1864	Bacharel em Educação	3.25	Muito Bom
48	Juliana Amaral	Fohorem, 1 de Julho de 1986	18.c.07.1736	Bacharel em Educação	3.24	Muito Bom
49	Albel das Neves Gama	Same, 24 de Fevereiro de 1983	18.c.07.224	Bacharel em Educação	3.24	Muito Bom
50	Isabel Batceba Noel Sila	Oecuse/Pante Macassar/Costa, 26 de Março de 1992	18.c.07.1476	Bacharel em Educação	3.24	Muito Bom

51	Joanico Soares	Laline, 3 de Agosto de 1984	18.c.07.1594	Bacharel em Educação	3.24	Muito Bom
52	Carlos Jorge Soares	Ossú, 25 de Junho de 1985	18.c.07.729	Bacharel em Educação	3.24	Muito Bom
53	Helena Soares Mariz	Hae-Coni, Baguia, 21 de Novembro de 1988	18.c.07.1392	Bacharel em Educação	3.23	Muito Bom
54	Graciano da Cruz	Mane Qu,uic, 10 de Março de 1976	18.c.07.1357	Bacharel em Educação	3.23	Muito Bom
55	Nelson Martins Soares	Mau-Ubo, 12 de Janeiro de 1985	18.c.07.2299	Bacharel em Educação	3.23	Muito Bom
56	Duarte Castro	Hatolia, 22 de Abril de 1979	18.c.07.1004	Bacharel em Educação	3.23	Muito Bom
57	Agustinha Martins das Neves	Poetete, Ermera, 4 de Agosto de 1984	18.c.07.205	Bacharel em Educação	3.23	Muito Bom
58	Juventina da Costa	Caenlio, 17 de Outubro de 1983	18.c.07.1802	Bacharel em Educação	3.23	Muito Bom
59	Anina Maria Mendes	Malahara, 28 de Agosto de 1987	18.c.07.442	Bacharel em Educação	3.23	Muito Bom
60	Faustina Alves da Costa	Laivai, 7 de Abril de 1985	18.c.07.1155	Bacharel em Educação	3.23	Muito Bom
61	Emiliano Sequeira Soares	Uma-Tolu, 2 de Maio de 1984	18.c.07.1082	Bacharel em Educação	3.23	Muito Bom
62	Jaquelina Soares	Baguia, Quelicai, 18 de Novembro de 1984	18.c.07.1557	Bacharel em Educação	3.22	Muito Bom
63	Eurosia Aleixo Sarmento Cardoso	Dare, 24 de Junho de 1988	18.c.07.1129	Bacharel em Educação	3.22	Muito Bom
64	Joanico de Fátima Martins	Açomano de Liquiçá, 24 de Junho de 1989	18.c.07.1589	Bacharel em Educação	3.22	Muito Bom
65	Amélia Marques Cabral	Codo, Maina II, 23 de Dezembro de 1971	18.c.07.319	Bacharel em Educação	3.22	Muito Bom
66	Filomena Elgas Soares da Silva	Ailili, Manatuto, 24 de Abril de 1986	18.c.07.1232	Bacharel em Educação	3.22	Muito Bom
67	Natercia da Costa Relvas	Tahubein, Alas, 30 de Novembro de 1985	18.c.07.2288	Bacharel em Educação	3.22	Muito Bom
68	Clementina da Costa	Hato-Udo, 11 de Março de 1985	18.c.07.833	Bacharel em Educação	3.22	Muito Bom
69	David da Costa	Fatubuti, Lequidoe, 6 de Dezembro de 1984	18.c.07.885	Bacharel em Educação	3.21	Muito Bom
70	Octavia Faria	Uato-Lari, Vemasse, 15 de Outubro de 1984	18.c.07.2319	Bacharel em Educação	3.21	Muito Bom
71	Marquita Gonzaga Pereira	Baucau, 13 de Março de 1983	18.c.07.2190	Bacharel em Educação	3.21	Muito Bom
72	Ligia Herminia Aida Ximenes Guterres	Venilale, 19 de Julho de 1979	18.c.07.1858	Bacharel em Educação	3.21	Muito Bom
73	Rita de Orleans Verdial	Aituto, 17 de Junho de 1982	18.c.07.2462	Bacharel em Educação	3.21	Muito Bom
74	Luciana dos Santos Gonçalves	Fatumasi, Bazartete, 3 de Maio de 1983	18.c.07.1909	Bacharel em Educação	3.21	Muito Bom
75	Crispina Lopez Fui	Sacato, 10 de Junho de 1983	18.c.07.857	Bacharel em Educação	3.21	Muito Bom
76	Adelino Gomes	Darenau, Uaibobo, Ossú, 18 de Julho de 1975	18.c.07.121	Bacharel em Educação	3.21	Muito Bom
77	Julmira Soares	Viqueque, 7 de Julho de 1980	18.c.07.1790	Bacharel em Educação	3.21	Muito Bom
78	Amena Ximenes Pinto	Luru/ Baricafa, 11 de Setembro de 1981	18.c.07.325	Bacharel em Educação	3.20	Muito Bom
79	Arlinda de Araújo	Ainaro, 8 de Julho de 1975	18.c.07.530	Bacharel em Educação	3.20	Muito Bom
80	Aliança Britos Amaral	Leo-Telo, 14 de Setembro de 1985	18.c.07.280	Bacharel em Educação	3.20	Muito Bom
81	Ana Teresa Alves	Sagadate, Laga, 1 de Dezembro de 1989	18.c.07.359	Bacharel em Educação	3.20	Muito Bom
82	Virginia Idalina Cardoso	Lolotoe Gidapil, 26 de Dezembro de 1993	18.c.07.2739	Bacharel em Educação	3.20	Muito Bom
83	Paulina Madeira da Cruz	Railaco Leten, 18 de Agosto de 1987	18.c.07.2393	Bacharel em Educação	3.20	Muito Bom
84	Ermínio dos Santos	Buematar, Iliomar, Lautém, 2 de Abril de 1979	18.c.07.1095	Bacharel em Educação	3.20	Muito Bom
85	Rudina Pedro Pereira	Leo-Hat, Soibada, 20 de Abril de 1985	18.c.07.2535	Bacharel em Educação	3.20	Muito Bom
86	Angelho de Jesus Xavier	Soibada, 17 de Março de 1983	18.c.07.400	Bacharel em Educação	3.20	Muito Bom
87	Cebastião Taec	Oelcaem, 8 de Dezembro de 1989	18.c.07.767	Bacharel em Educação	3.20	Muito Bom
88	Fulgencia da Conceição	Nianapu, 16 de Junho de 1987	18.c.07.1324	Bacharel em Educação	3.20	Muito Bom
89	Helena Soares Fernandes	Viqueque, 5 de Maio de 1990	18.c.07.1391	Bacharel em Educação	3.20	Muito Bom
90	Adriano Pereira dos Reis	Suro-Craic, 5 de Abril de 1984	18.c.07.140	Bacharel em Educação	3.19	Muito Bom
91	Abrão Moniz Barreto	Bobonaro,Soileço, 18 de Abril de 1985	18.c.07.095	Bacharel em Educação	3.19	Muito Bom
92	Maria Lurdes Gusmão Gonçalves	Atabae, 22 de Setembro de 1985	18.c.07.2095	Bacharel em Educação	3.19	Muito Bom
93	Belina Alves Pereira	Lospalos, 6 de Setembro de 1987	18.c.07.623	Bacharel em Educação	3.19	Muito Bom
94	Bendita da Costa Soares	Urahou, 7 de Julho de 1985	18.c.07.636	Bacharel em Educação	3.19	Muito Bom
95	Lino de Jesus Lemos	Estado, 1 de Agosto de 1981	18.c.07.1867	Bacharel em Educação	3.19	Muito Bom
96	Teovaldo da Costa	Luro, 15 de Março de 1982	18.c.07.2644	Bacharel em Educação	3.19	Muito Bom
97	Leandro Tilman	Foholau-Turiscai, 10 de Fevereiro de 1985	18.c.07.1820	Bacharel em Educação	3.19	Muito Bom
98	Piedoso da Costa Carmo	Suro-Craic, 3 de Janeiro de 1982	18.c.07.2416	Bacharel em Educação	3.18	Muito Bom
99	Marcelinus Duan Laban	Atawuwur, Indonesia, 29 de Abril de 1980	18.c.07.2033	Bacharel em Educação	3.18	Muito Bom
100	Cecilia Vicente de Sousa Pires	Fatumea, 26 de Fevereiro de 1985	18.c.07.774	Bacharel em Educação	3.18	Muito Bom
101	Angelita de Jesus	Mane-Icun, 6 de Julho de 1985	18.c.07.433	Bacharel em Educação	3.18	Muito Bom
102	Herminha Anastacia Tavares	Oe-Cusse, 10 de Novembro de 1992	18.c.07.1417	Bacharel em Educação	3.18	Muito Bom
103	Teresa de Araújo	Fatuicin, 22 de Maio de 1987	18.c.07.2650	Bacharel em Educação	3.18	Muito Bom
104	Antoninho Amaral	Same 3 de Junho de 1982	18.c.07.479	Bacharel em Educação	3.18	Muito Bom
105	Filomena da Cruz Oqui	Baqui, 7 de Janeiro de 1985	18.c.07.1223	Bacharel em Educação	3.18	Muito Bom
106	Abilio da Cruz	Pune, 11 de Abril de 1986	18.c.07.082	Bacharel em Educação	3.18	Muito Bom
107	António Pinto	Viqueque, 10 de Outubro de 1984	18.c.07.509	Bacharel em Educação	3.18	Muito Bom
108	Carla José da Silva	Liaruca, 23 de Março de 1988	18.c.07.712	Bacharel em Educação	3.18	Muito Bom
109	Santina do Rosario Soares	Ussobubo, 11 de Janeiro de 1990	18.c.07.2572	Bacharel em Educação	3.18	Muito Bom
110	Anatercia da Costa Soares	Liaruca, Ossú, 12 de Junho de 1986	18.c.07.385	Bacharel em Educação	3.18	Muito Bom
111	Luzete Berta da Costa	Ainaro, Soro, 29 de Agosto de 1985	18.c.07.1958	Bacharel em Educação	3.17	Muito Bom
112	Elsa Fernandes Pinto	Viqueque/Uato-Lari/Macadique, 22 de Setembro de 1985	18.c.07.1067	Bacharel em Educação	3.17	Muito Bom
113	Senhorinha da Costa Araújo	Dili, 30 de Abril de 1983	18.c.07.2594	Bacharel em Educação	3.17	Muito Bom
114	Eurica Neno	Quiucole, 16 de Junho de 1988	18.c.07.1124	Bacharel em Educação	3.17	Muito Bom
115	Rosa Maria de Fátima Fuca	Naimeco, 2 de Novembro de 1987	18.c.07.2491	Bacharel em Educação	3.17	Muito Bom
116	Arlindo Soares de Carvalho	Dilor, 7 de Maio de 1986	18.c.07.533	Bacharel em Educação	3.17	Muito Bom
117	Isabel Ximenes de Carvalho	Baucau, 6 de Agosto de 1979	18.c.07.1491	Bacharel em Educação	3.16	Muito Bom
118	Anita Antónia Ximenes	Afaçá, Uligata,Quelicai, 5 de Julho de 1978	18.c.07.447	Bacharel em Educação	3.16	Muito Bom
119	Laurentina Pereira	Molop-Omelai, 7 de Junho de 1990	18.c.07.1814	Bacharel em Educação	3.16	Muito Bom
120	Filomena Maria Gonçalves	Fatuisin, 22 de Abril de 1978	18.c.07.1239	Bacharel em Educação	3.16	Muito Bom

121	Jacinto Gomes de Araújo	Atsabe, 15 de Julho de 1984	18.c.07.1528	Bacharel em Educação	3.16	Muito Bom
122	Jacinta Borges Guterres	Poetete, Ermera, 26 de Maio de 1989	18.c.07.1507	Bacharel em Educação	3.16	Muito Bom
123	Carlito Maia	Coliate Leotelo, 19 de Março de 1984	18.c.07.720	Bacharel em Educação	3.16	Muito Bom
124	Irmina Nua Bii	Nagemi, 28 de Março de 1971	18.c.07.1475	Bacharel em Educação	3.16	Muito Bom
125	Francisco da Costa	Iliomar, 14 de Julho de 1968	18.c.07.1291	Bacharel em Educação	3.16	Muito Bom
126	João de Jesus Gaiola	Fuiloro, Lospalos, 10 de Fevereiro de 1974	18.c.07.1628	Bacharel em Educação	3.16	Muito Bom
127	Fátima Cusi Nono	Sufmuti, 13 de Setembro de 1985	18.c.07.1146	Bacharel em Educação	3.16	Muito Bom
128	Francisca Abi	Banoco, 7 de Abril de 1987	18.c.07.1273	Bacharel em Educação	3.16	Muito Bom
129	Agrefina da Costa	Leolima, 7 de Outubro de 1986	18.c.07.193	Bacharel em Educação	3.15	Muito Bom
130	Aquilina da Luz Araújo	Ainaro, 13 de Setembro de 1983	18.c.07.520	Bacharel em Educação	3.15	Muito Bom
131	João Castro Alberto Gusmão	Maluro, Quelicai, 21 de Junho de 1986	18.c.07.1622	Bacharel em Educação	3.15	Muito Bom
132	Júlio Soares dos Reis	Abo, Quelicai, 15 de Julho de 1983	18.c.07.1783	Bacharel em Educação	3.15	Muito Bom
133	Cipriano Fernando Magno de Deus	Udua-Bobonaro, 22 de Outubro de 1987	18.c.07.822	Bacharel em Educação	3.15	Muito Bom
134	Sabino Lopes	Raifun, 13 de Maio de 1990	18.c.07.2551	Bacharel em Educação	3.15	Muito Bom
135	Umberto Noronha	Fatululic, 6 de Setembro de 1983	18.c.07.2695	Bacharel em Educação	3.15	Muito Bom
136	Yati Octaviana da Costa	Fuiluro, Lospalos, 27 de Agosto de 1985	18.c.07.2757	Bacharel em Educação	3.15	Muito Bom
137	Brigida Anunu	Kefamenanu, 26 de Fevereiro de 1971	18.c.07.681	Bacharel em Educação	3.15	Muito Bom
138	Marcelino Fernandes Monteiro	Ossú, 8 de Maio de 1988	18.c.07.2030	Bacharel em Educação	3.15	Muito Bom
139	Júlio Soares	Afaloicai, 20 de Julho de 1986	18.c.07.1782	Bacharel em Educação	3.15	Muito Bom
140	Maria Imaculada dos Anjos	Bibileo, 8 de Dezembro de 1982	18.c.07.2104	Bacharel em Educação	3.15	Muito Bom
141	Isolina Augusta Olinda Martins	Viqueque, 13 de Junho de 1985	18.c.07.1498	Bacharel em Educação	3.15	Muito Bom
142	Teofilo Soares	Laline, 9 de Janeiro de 1981	18.c.07.2642	Bacharel em Educação	3.15	Muito Bom
143	Nélia da Conceição Tilman	Ainaro, 9 de Dezembro de 1985	18.c.07.2294	Bacharel em Educação	3.14	Muito Bom
144	Cristalina da Silva Miguel	Nunira, Laga, 25 de Julho de 1987	18.c.07.858	Bacharel em Educação	3.14	Muito Bom
145	Olimpia Soares Pires	Loes, 26 de Outubro de 1982	18.c.07.2355	Bacharel em Educação	3.14	Muito Bom
146	Orlando da Cruz	Aitoun, 6 de Abril de 1986	18.c.07.2370	Bacharel em Educação	3.14	Muito Bom
147	Tiago de Jesus	Remexio, 11 de Maio de 1985	18.c.07.2677	Bacharel em Educação	3.14	Muito Bom
148	Marta da Costa Barreto Araújo	Alas, 2 de Outubro de 1982	18.c.07.2196	Bacharel em Educação	3.14	Muito Bom
149	Quintiliano Labore da Costa	Padiae, 26 de Novembro de 1986	18.c.07.2422	Bacharel em Educação	3.14	Muito Bom
150	Abelino Amaral	Uatolari, 8 de Setembro de 1977	18.c.07.078	Bacharel em Educação	3.14	Muito Bom
151	Natalia da Costa	Remixio, 30 de Dezembro de 1983	18.c.07.2270	Bacharel em Educação	3.13	Muito Bom
152	Tomás Mendes Pereira	Sagadate, Laga, 25 de Dezembro de 1974	18.c.07.2685	Bacharel em Educação	3.13	Muito Bom
153	Adida Deometri Pereira	Balibo, 10 de Dezembro de 1985	18.c.07.128	Bacharel em Educação	3.13	Muito Bom
154	Senhorinha Mendonça	Dato Rua, 15 de Março de 1987	18.c.07.2596	Bacharel em Educação	3.13	Muito Bom
155	Bernadino Lopes de Sousa	Macous, 26 de Janeiro de 1971	18.c.07.664	Bacharel em Educação	3.13	Muito Bom
156	Domingas Gomes	Atsabe, 9 de Junho de 1991	18.c.07.935	Bacharel em Educação	3.13	Muito Bom
157	Agostinha Soares	Laclubar, 30 de Junho de 1981	18.c.07.171	Bacharel em Educação	3.13	Muito Bom
158	Amalia das Dores	Cado, 22 de Maio de 1982	18.c.07.303	Bacharel em Educação	3.13	Muito Bom
159	Ofelia Maria da Costa Vinhas	Souro, 24 de Junho de 1986	18.c.07.2335	Bacharel em Educação	3.13	Muito Bom
160	Saturnino da Costa dos Santos	Tibar, 9 de Outubro de 1982	18.c.07.2584	Bacharel em Educação	3.13	Muito Bom
161	Catarina dos Reis Soares	Manatuto, 9 de Abril de 1977	18.c.07.764	Bacharel em Educação	3.13	Muito Bom
162	Armando Soares	Laclubar, 6 de Maio de 1993	18.c.07.541	Bacharel em Educação	3.13	Muito Bom
163	Marculino Abilio Sarmento	Clacuc, Fatuberliu, 16 de Outubro de 1984	18.c.07.2052	Bacharel em Educação	3.13	Muito Bom
164	Olivaria Auria Pires	Hato-Udo 26 de Junho de 1981	18.c.07.2363	Bacharel em Educação	3.13	Muito Bom
165	Senhorina Gomes	Lacluta, 30 de Abril de 1982	18.c.07.2595	Bacharel em Educação	3.13	Muito Bom
166	Romana Pires	Laline, 6 de Junho de 1986	18.c.07.2481	Bacharel em Educação	3.13	Muito Bom
167	Joaninha Gonzaga Soares Pinto	Viqueque, 31 de Dezembro de 1987	18.c.07.1604	Bacharel em Educação	3.13	Muito Bom
168	Constâncio Monteiro	Natarbora, 9 de Outubro de 1984	18.c.07.843	Bacharel em Educação	3.13	Muito Bom
169	Angelina da Costa Mendonça Alves	Beicala, 25 de Abril de 1990	18.c.07.404	Bacharel em Educação	3.12	Muito Bom
170	António Ximenes	Afaça, 8 de Outubro de 1982	18.c.07.512	Bacharel em Educação	3.12	Muito Bom
171	Horácio Barbosa	Iliomar, Lautém, 23 de Janeiro de 1976	18.c.07.1432	Bacharel em Educação	3.12	Muito Bom
172	Cecília Vital Freitas	Afaçá, 25 de Novembro de 1972	18.c.07.775	Bacharel em Educação	3.12	Muito Bom
173	Napoleão Amaral	Lactos, 15 de Novembro de 1964	18.c.07.2264	Bacharel em Educação	3.12	Muito Bom
174	Pedro Ximenes	Laconac, 5 de Maio de 1984	18.c.07.2411	Bacharel em Educação	3.12	Muito Bom
175	Jaimito Baros Pereira	Kassa-Ainaro, 6 de Setembro de 1980	18.c.07.1540	Bacharel em Educação	3.12	Muito Bom
176	Paulo Soares dos Santos	Fatubessi, 30 de Junho de 1988	18.c.07.2404	Bacharel em Educação	3.12	Muito Bom
177	Norberto Baptista	Lautém, 4 de Novembro de 1986	18.c.07.2314	Bacharel em Educação	3.12	Muito Bom
178	Francisca de Carvalho Bonaparte Soares	Aiteas, Manatuto, 2 de Janeiro de 1986	18.c.07.1277	Bacharel em Educação	3.12	Muito Bom
179	Joaninha Piedade Magalhães	Dili, 20 de Junho de 1986	18.c.07.1607	Bacharel em Educação	3.12	Muito Bom
180	Agustinho Ena	Nemun, 13 de Agosto de 1987	18.c.07.210	Bacharel em Educação	3.12	Muito Bom
181	Santina Soares Monteiro	Ossú, 2 de Agosto de 1988	18.c.07.2575	Bacharel em Educação	3.12	Muito Bom
182	Hermenegildo Fernandes	Ossú/Liamida, 7 de Agosto de 1978	18.c.07.1414	Bacharel em Educação	3.12	Muito Bom
183	Marcelina Soares	Lacluta, 10 de Agosto de 1976	18.c.07.2024	Bacharel em Educação	3.12	Muito Bom
184	Zipora Maria Moniz de Araújo	Ainaro, 5 de Junho de 1993	18.c.07.2787	Bacharel em Educação	3.11	Muito Bom
185	Ana Maria de Araújo Frazão	Alas, 31 de Maio de 1962	18.c.07.345	Bacharel em Educação	3.11	Muito Bom
186	Deolinda Imaculada da Costa	Baucau, 4 de Dezembro de 1983	18.c.07.903	Bacharel em Educação	3.11	Muito Bom
187	Alcino do Rego Viana	Bobonaro, Lecigatal, 15 de Agosto de 1985	18.c.07.256	Bacharel em Educação	3.11	Muito Bom
188	Alcino de Araújo	Baer, 7 de Agosto de 1989	18.c.07.252	Bacharel em Educação	3.11	Muito Bom
189	Cesaltina Afonso	Lactos, 25 de Dezembro de 1992	18.c.07.797	Bacharel em Educação	3.11	Muito Bom
190	João Ferreira	Fohorem, 15 de Maio de 1970	18.c.07.1631	Bacharel em Educação	3.11	Muito Bom
191	Sequita Moniz da Silva Bete	Tilomar, Suai, 10 de Outubro de 1987	18.c.07.2597	Bacharel em Educação	3.11	Muito Bom
192	Ilda de Jesus	Dili, 21 de Setembro de 1984	18.c.07.1444	Bacharel em Educação	3.11	Muito Bom
193	Virginia Moreira Nheu	Atsabe, 25 de Julho de 1983	18.c.07.2741	Bacharel em Educação	3.11	Muito Bom
194	Ana Leonisa da Conceição Alves	Liquiça, 7 de Julho de 1987	18.c.07.340	Bacharel em Educação	3.11	Muito Bom

195	Menezes de Jesus da Costa	Same, 11 de Novembro de 1983	18.c.07.2235	Bacharel em Educação	3.11	Muito Bom
196	Avelina Teixeira	Oe,Cusse 19 de Setembro de 1990	18.c.07.595	Bacharel em Educação	3.11	Muito Bom
197	Agutinho Elu	Passabe, 3 de Abril de 1985	18.c.07.217	Bacharel em Educação	3.11	Muito Bom
198	Afriano Lopo Nono	Bone-Messe/Oe-Cusse, 13 de Abril de 1990	18.c.07.155	Bacharel em Educação	3.11	Muito Bom
199	Maria Elisa Vaz	Banoco, 25 de Fevereiro de 1985	18.c.07.2087	Bacharel em Educação	3.11	Muito Bom
200	Rosina Neno Obe	Inbate, 12 de Fevereiro de 1967	18.c.07.2515	Bacharel em Educação	3.11	Muito Bom
201	Jánio da Silva Belo	Ossú, 4 de Janeiro de 1989	18.c.07.1543	Bacharel em Educação	3.11	Muito Bom
202	Arnoldina Monteiro Amaral	Viqueque, 24 de Outubro de 1987	18.c.07.554	Bacharel em Educação	3.11	Muito Bom
203	Paulo de Araújo	Mau-Ubo, 12 de Setembro de 1972	18.c.07.2401	Bacharel em Educação	3.10	Muito Bom
204	Eufrasia de Jesus Soares	Poetete, Ermera, 26 de Março de 1947	18.c.07.1113	Bacharel em Educação	3.10	Muito Bom
205	Henrique Soares Mendonça	Fatubossa, 25 de Dezembro de 1983	18.c.07.1400	Bacharel em Educação	3.10	Muito Bom
206	Ercília de Araújo	Lebulau, Nuno-Mogue, 8 de Abril de 1983	18.c.07.1086	Bacharel em Educação	3.10	Muito Bom
207	Flavia Idalina	Lebos, 23 de Dezembro de 1981	18.c.07.1252	Bacharel em Educação	3.10	Muito Bom
208	Augusta Mori Cunha	Lahomea, 12 de Agosto de 1992	18.c.07.569	Bacharel em Educação	3.10	Muito Bom
209	Eligio Soares dos Santos	Oboe-Cotabot, 10 de Fevereiro de 1986	18.c.07.1035	Bacharel em Educação	3.10	Muito Bom
210	Orlando Luís Mendonça da Cruz	Lela-Holpilat, 24 de Outubro de 1985	18.c.07.2372	Bacharel em Educação	3.10	Muito Bom
211	Maria Noronha	Matai, 10 de Novembro de 1980	18.c.07.2127	Bacharel em Educação	3.10	Muito Bom
212	Fransisca Marçal	Baulela, 9 de Outubro de 1985	18.c.07.1319	Bacharel em Educação	3.10	Muito Bom
213	Domingos Soares	Hatolia, 20 de Março de 1984	18.c.07.993	Bacharel em Educação	3.10	Muito Bom
214	Clara de Deus Soares	Mau-Ubo, 9 de Junho de 1985	18.c.07.827	Bacharel em Educação	3.10	Muito Bom
215	Arlinda de Deus Soares	Fatuquero, 20 de Fevereiro de 1986	18.c.07.531	Bacharel em Educação	3.10	Muito Bom
216	Florinda dos Santos	Iliomar, 16 de Maio de 1986	18.c.07.1263	Bacharel em Educação	3.10	Muito Bom
217	Rodrigues Costa Fernando	Dili, 2 de Abril de 1986	18.c.07.2474	Bacharel em Educação	3.10	Muito Bom
218	Lucinda da Cunha	Alas, 15 de Outubro de 1986	18.c.07.1917	Bacharel em Educação	3.10	Muito Bom
219	Natalia de Fátima Soares	Lausuc, 22 de Fevereiro de 1984	18.c.07.2272	Bacharel em Educação	3.10	Muito Bom
220	Abel Hoit	Oe-Cusse, 31 de Outubro de 1985	18.c.07.075	Bacharel em Educação	3.10	Muito Bom
221	Oldegar Maria Amaral da Cruz Mota	Viqueque, 19 de Julho de 1985	18.c.07.2350	Bacharel em Educação	3.10	Muito Bom
222	Januário Sarmento	Ossú, 30 de Julho de 1985	18.c.07.1555	Bacharel em Educação	3.10	Muito Bom
223	Henrique Emanuel Monteiro dos Santos	Ossú, 15 de Dezembro de 1983	18.c.07.1399	Bacharel em Educação	3.10	Muito Bom
224	Alcino Freitas	Viqueque, 23 de Maio de 1985	18.c.07.258	Bacharel em Educação	3.10	Muito Bom
225	Fernanda Cardoso	Ainaro, 1 de Maio de 1984	18.c.07.1186	Bacharel em Educação	3.09	Muito Bom
226	Anastácio Lopes Araújo da Costa	Manetu, 10 de Novembro de 1988	18.c.07.380	Bacharel em Educação	3.09	Muito Bom
227	Alice de Jesus Guterres Araújo	Bobonaro, Malilait, 15 de Abril de 1990	18.c.07.285	Bacharel em Educação	3.09	Muito Bom
228	Lucidio Vicente	Balibo, 11 de Agosto de 1988	18.c.07.1915	Bacharel em Educação	3.09	Muito Bom
229	Domingas Cipriana	Purgoa, 27 de Dezembro de 1987	18.c.07.924	Bacharel em Educação	3.09	Muito Bom
230	Martinho Moniz	Teda, 03 de Fevereiro de 1984	18.c.07.2220	Bacharel em Educação	3.09	Muito Bom
231	Mouzinho de Jesus Nascimento	Zumalai, 30 de Outubro de 1984	18.c.07.2261	Bacharel em Educação	3.09	Muito Bom
232	Antoninha Maria Fatima Jesus Lemos	Lela, 14 de Abril de 1989	18.c.07.477	Bacharel em Educação	3.09	Muito Bom
233	António dos Santos	Dilo-Quede, 24 de Abril de 1984	18.c.07.495	Bacharel em Educação	3.09	Muito Bom
234	Agostinho dos Santos Xavier Soares	Dilor, 25 de Janeiro de 1987	18.c.07.180	Bacharel em Educação	3.09	Muito Bom
235	Albertina Madeira Martins Babo	Ermera, 18 de Abril de 1989	18.c.07.229	Bacharel em Educação	3.09	Muito Bom
236	Aurora da Conceição dos Santos	Hatolia, 29 de Agosto de 1985	18.c.07.591	Bacharel em Educação	3.09	Muito Bom
237	Amandio Rodrigues Galucho	Fatubessi, 1 de Fevereiro de 1986	18.c.07.310	Bacharel em Educação	3.09	Muito Bom
238	Alcino dos Santos Martins	Riheu, Ermera, 5 de Agosto de 1962	18.c.07.257	Bacharel em Educação	3.09	Muito Bom
239	Hermenegildo Barros dos Reis	Manusae/Hatolia, 2 de Junho de 1984	18.c.07.1412	Bacharel em Educação	3.09	Muito Bom
240	Paulo Ele	Taiboco, 3 de Novembro de 1988	18.c.07.2402	Bacharel em Educação	3.09	Muito Bom
241	Terezinha Ximenes	Aiteas, Manatuto, 6 de Dezembro de 1984	18.c.07.2674	Bacharel em Educação	3.09	Muito Bom
242	Luciana de Carvalho	Manatuto, 23 de Setembro de 1973	18.c.07.1908	Bacharel em Educação	3.09	Muito Bom
243	Domingos Rodrigues	Datubo, 12 de Maio de 1984	18.c.07.987	Bacharel em Educação	3.09	Muito Bom
244	Ana das Neves	Aileu, Aileu, 13 de Junho de 1987	18.c.07.336	Bacharel em Educação	3.09	Muito Bom
245	Manuel Tilman Gusmão	Same, 4 de Janeiro de 1983	18.c.07.2003	Bacharel em Educação	3.09	Muito Bom
246	Cancio Neno Teme	Quiucole, 21 de Maio de 1986	18.c.07.705	Bacharel em Educação	3.09	Muito Bom
247	Regelinde Tolo Toela	Nemun, 17 de Julho de 1987	18.c.07.2440	Bacharel em Educação	3.09	Muito Bom
248	Domingos Jerónimo	Lau-Uma, 3 de Março de 1978	18.c.07.968	Bacharel em Educação	3.09	Muito Bom
249	Antonieta Araújo Fernandes	Ainaro, 8 de Novembro de 1985	18.c.07.471	Bacharel em Educação	3.08	Muito Bom
250	Odete Barreto	Aitutu, 2 de Abril de 1982	18.c.07.2325	Bacharel em Educação	3.08	Muito Bom
251	Alcina da Costa Freitas	Uatolari, Vemasse, 2 de Dezembro de 1984	18.c.07.244	Bacharel em Educação	3.08	Muito Bom
252	Adriana Maria	Fatumea, 8 de Setembro de 1983	18.c.07.136	Bacharel em Educação	3.08	Muito Bom
253	Andre de Oliveira	Fohorem-Baucama, 5 de Agosto de 1989	18.c.07.389	Bacharel em Educação	3.08	Muito Bom
254	Tadeu Magno	Beco, 12 de Janeiro de 1988	18.c.07.2638	Bacharel em Educação	3.08	Muito Bom
255	João da Costa da Cruz	Fatulic, 10 de Dezembro de 1986	18.c.07.1625	Bacharel em Educação	3.08	Muito Bom
256	Carmelita Moniz	Lactos, 24 de Novembro de 1987	18.c.07.747	Bacharel em Educação	3.08	Muito Bom
257	Meliana Corte-Real Casimiro	Poetete, Ermera, 4 de Outubro de 1981	18.c.07.2233	Bacharel em Educação	3.08	Muito Bom
258	Câncio dos Santos da Silva	Loerema, 19 de Março de 1976	18.c.07.704	Bacharel em Educação	3.08	Muito Bom

259	Dívia António Soares dos Santos Oliveira	Manatuto, 10 de Outubro de 1984	18.c.07.920	Bacharel em Educação	3.08	Muito Bom
260	Cecília Amaral da Silva	Manu-Fahi, 3 de Julho de 1987	18.c.07.770	Bacharel em Educação	3.08	Muito Bom
261	Anita Corte-Real	Hato-Udo, 2 de Janeiro de 1961	18.c.07.448	Bacharel em Educação	3.08	Muito Bom
262	Norberto Abilio Sarmento	Wecroc, 21 de Agosto de 1983	18.c.07.2313	Bacharel em Educação	3.08	Muito Bom
263	Julio da Costa	Fatuberliu, 18 de Janeiro de 1986	18.c.07.1765	Bacharel em Educação	3.08	Muito Bom
264	Getrudes Maria de Fátima Tasaim Abi	Oe-Lulan, 4 de Maio de 1988	18.c.07.1346	Bacharel em Educação	3.08	Muito Bom
265	Maria Soares	Laline, Lacluta, 2 de Fevereiro de 1984	18.c.07.2134	Bacharel em Educação	3.08	Muito Bom
266	Isedoro Magno de Araújo	Lahane Ocidental, 4 de Novembro de 1988	18.c.07.1495	Bacharel em Educação	3.07	Muito Bom
267	Marlindo da Costa	Hato-Udo, Leolima, 4 de Março de 1985	18.c.07.2187	Bacharel em Educação	3.07	Muito Bom
268	Alfredo Alves	Groto, 10 de Janeiro de 1969	18.c.07.276	Bacharel em Educação	3.07	Muito Bom
269	Abílio da Silva Guterres	Uai-Oli, Venilale, 12 de Dezembro de 1986	18.c.07.084	Bacharel em Educação	3.07	Muito Bom
270	Viriato Amaral Martins	Aidabaleten, 4 de Março de 1976	18.c.07.2744	Bacharel em Educação	3.07	Muito Bom
271	Angelina dos Santos	Marobo, 17 de Dezembro de 1972	18.c.07.415	Bacharel em Educação	3.07	Muito Bom
272	Lucinda Maia Martins	Derocren, 9 de Novembro de 1986	18.c.07.1920	Bacharel em Educação	3.07	Muito Bom
273	Filipe Afonso	Lolotoe, 5 de Novembro de 1972	18.c.07.1209	Bacharel em Educação	3.07	Muito Bom
274	Julio Gusmão	Quiar, 6 de Julho de 1986	18.c.07.1774	Bacharel em Educação	3.07	Muito Bom
275	Matilde Maia	Lela, 6 de Março de 1990	18.c.07.2232	Bacharel em Educação	3.07	Muito Bom
276	Agostinho Luan	Manulor, 3 de Março de 1975	18.c.07.185	Bacharel em Educação	3.07	Muito Bom
277	Arminda Yohana	Bobonaro, 6 de Janeiro de 1986	18.c.07.547	Bacharel em Educação	3.07	Muito Bom
278	Bernardino de Araújo Guterres	Zumalai, 8 de Julho de 1986	18.c.07.662	Bacharel em Educação	3.07	Muito Bom
279	Natalino Monteiro	Atsabe/Baboe-Craic, 9 de Agosto de 1986	18.c.07.2287	Bacharel em Educação	3.07	Muito Bom
280	Joaquina de Deus Maia	Lete-Foho, 5 de Novembro de 1986	18.c.07.1651	Bacharel em Educação	3.07	Muito Bom
281	Irene da Silva Martins	Urahou, 14 de Abril de 1986	18.c.07.1468	Bacharel em Educação	3.07	Muito Bom
282	Luciana Ribeiro	Nasuloi, 18 de Julho de 1982	18.c.07.1911	Bacharel em Educação	3.07	Muito Bom
283	Clara Bilarac Soares	Manatuto, 3 de Dezembro de 1980	18.c.07.826	Bacharel em Educação	3.07	Muito Bom
284	Alexandrina Lemos Soares	Barique, 9 de Janeiro de 1983	18.c.07.273	Bacharel em Educação	3.07	Muito Bom
285	Monica da Costa Sarmento	Alas, 5 de Março de 1985	18.c.07.2255	Bacharel em Educação	3.07	Muito Bom
286	Veronica Soares	Turiscai, 20 de Setembro de 1987	18.c.07.2721	Bacharel em Educação	3.07	Muito Bom
287	Elisa da Costa Amaral	Same Vila, 18 de Agosto de 1985	18.c.07.1042	Bacharel em Educação	3.07	Muito Bom
288	Cecilia Caunan	Numbei, 24 de Setembro de 1980	18.c.07.772	Bacharel em Educação	3.07	Muito Bom
289	Calisto Quelo Caet	Maunaben, 31 de Dezembro de 1989	18.c.07.694	Bacharel em Educação	3.07	Muito Bom
290	Marcelina Timo	Oebaha, 9 de Outubro de 1983	18.c.07.2025	Bacharel em Educação	3.07	Muito Bom
291	Lucia Taçain Falo	Bihala, 13 de Setembro de 1981	18.c.07.1904	Bacharel em Educação	3.07	Muito Bom
292	Hermínio Cabral da Silva	Ossú, 13 de Fevereiro de 1986	18.c.07.1425	Bacharel em Educação	3.07	Muito Bom
293	Teresinha de Araújo Freitas	Díli, 11 de Fevereiro de 1986	18.c.07.2659	Bacharel em Educação	3.07	Muito Bom
294	Agostinha Pinto	Bui-Caren, 22 de Agosto de 1984	18.c.07.170	Bacharel em Educação	3.07	Muito Bom
295	Edit Vital	Viqueque, 6 de Junho de 1984	18.c.07.1016	Bacharel em Educação	3.07	Muito Bom
296	Mariazinha dos Santos	Iralafai, 25 de Outubro de 1982	18.c.07.2165	Bacharel em Educação	3.07	Muito Bom
297	Cristina de Jesus	Muapitene, 15 de Agosto de 1969	18.c.07.867	Bacharel em Educação	3.06	Muito Bom
298	Elisabeth Magno	Cassa, 5 de Abril de 1988	18.c.07.1053	Bacharel em Educação	3.06	Muito Bom
299	Abriela de Orleans Xavier	Nuno-Mogue, 11 de Dezembro de 1986	18.c.07.097	Bacharel em Educação	3.06	Muito Bom
300	Diamantino Cardoso Araújo	Edi, 21 de Novembro de 1982	18.c.07.910	Bacharel em Educação	3.06	Muito Bom
301	Lucinda Bianco	Cassa, 4 de Agosto de 1985	18.c.07.1916	Bacharel em Educação	3.06	Muito Bom
302	Casilda da Costa	Hato-Udo, 2 de Novembro de 1984	18.c.07.759	Bacharel em Educação	3.06	Muito Bom
303	Olandina da Costa	Vemasse, 7 de Junho de 1986	18.c.07.2339	Bacharel em Educação	3.06	Muito Bom
304	Mónica Julieta Correia Guterres	Venilale, 3 de Agosto de 1987	18.c.07.2259	Bacharel em Educação	3.06	Muito Bom
305	Afonso Vicente Soares	Bobonaro, Laho, 28 de Novembro de 1983	18.c.07.154	Bacharel em Educação	3.06	Muito Bom
306	Lúcio Conceição Araújo	Uluatin Memo, 1 de Abril de 1980	18.c.07.1922	Bacharel em Educação	3.06	Muito Bom
307	Evangelina de Jesus	Sibuni, 13 de Maio de 1974	18.c.07.1138	Bacharel em Educação	3.06	Muito Bom
308	Angelina de Jesus	Macous, 27 de Fevereiro de 1981	18.c.07.405	Bacharel em Educação	3.06	Muito Bom
309	João Magno Sarmento	Zumalai-Nularan, 8 de Julho de 1966	18.c.07.1635	Bacharel em Educação	3.06	Muito Bom
310	Virgínia Soares	Lauala, Ermera, 2 de Agosto de 1989	18.c.07.2743	Bacharel em Educação	3.06	Muito Bom
311	Maria Bui	Sadi-Atambua, 29 de Outubro de 1978	18.c.07.2065	Bacharel em Educação	3.06	Muito Bom
312	Aplonia da Costa	Iliomar, Tirilolo, 15 de Abril de 1982	18.c.07.513	Bacharel em Educação	3.06	Muito Bom
313	Adélio Marques	Muapitine, 8 de Julho de 1961	18.c.07.125	Bacharel em Educação	3.06	Muito Bom
314	Serafina da Silva	Maubara, 12 de Setembro de 1981	18.c.07.2601	Bacharel em Educação	3.06	Muito Bom
315	Januário Soares	Soibada, 23 de Agosto de 1984	18.c.07.1556	Bacharel em Educação	3.06	Muito Bom
316	Francisca Fátima da Silva	Manatuto, 26 de Novembro de 1974	18.c.07.1281	Bacharel em Educação	3.06	Muito Bom
317	Angelina da Silva Mendes	Soibada, 21 de Outubro de 1983	18.c.07.408	Bacharel em Educação	3.06	Muito Bom
318	Ricardo Mascarinhas	Uatu-lari, 15 de Agosto de 1982	18.c.07.2455	Bacharel em Educação	3.06	Muito Bom
319	Maria Magdalena	Betano, Same, 18 de Maio de 1986	18.c.07.2120	Bacharel em Educação	3.06	Muito Bom
320	Natersia Marques de Araújo	Foho-Ailico, 11 de Setembro de 1986	18.c.07.2292	Bacharel em Educação	3.06	Muito Bom
321	Luís Ribeilo dos Santos	Hola-Rua, 24 de Outubro de 1987	18.c.07.1940	Bacharel em Educação	3.06	Muito Bom
322	Estevão de Andrade	Daisua, 1 de Março de 1987	18.c.07.1107	Bacharel em Educação	3.06	Muito Bom
323	Ventura da Costa Amaral	Tutuluro, Same, 17 de Julho de 1985	18.c.07.2708	Bacharel em Educação	3.06	Muito Bom
324	Aurelia Cab Eco	Usi-Taco, 3 de Julho de 1989	18.c.07.584	Bacharel em Educação	3.06	Muito Bom
325	Daniel Tolo	Nemun, Taiboco, 25 de Fevereiro de 1984	18.c.07.881	Bacharel em Educação	3.06	Muito Bom
326	Francisco Ruas Ximenes	Ossú, Viqueque, 2 de Julho de 1969	18.c.07.1311	Bacharel em Educação	3.06	Muito Bom
327	Maria Engrácia Amaral Gomes	Uma Qui'ic, Viqueque, 1 de Março de 1990	18.c.07.2090	Bacharel em Educação	3.06	Muito Bom
328	Joaquim Magno	Sibuni, 12 de Fevereiro de 1987	18.c.07.1644	Bacharel em Educação	3.06	Muito Bom
329	Sara Borgues	Liquidoe, 21 de Março de 1985	18.c.07.2577	Bacharel em Educação	3.05	Muito Bom
330	Cipriano Dias Mendonça	Fahisoi, 6 de Setembro de 1984	18.c.07.821	Bacharel em Educação	3.05	Muito Bom
331	Alexandrina Lima dos Reis	Hato-Udo, 8 de Agosto de 1978	18.c.07.274	Bacharel em Educação	3.05	Muito Bom
332	Alcino Martins Mendonça	Maulau, 20 de Agosto de 1984	18.c.07.260	Bacharel em Educação	3.05	Muito Bom

333	Anabela Xavier	Maubisse, Manetu, 24 de Agosto de 1984	18.c.07.367	Bacharel em Educação	3.05	Muito Bom
334	António de Araújo	Ainaro, 5 de Julho de 1979	18.c.07.490	Bacharel em Educação	3.05	Muito Bom
335	Benjamin Soares	Uat, 10 de Agosto de 1988	18.c.07.654	Bacharel em Educação	3.05	Muito Bom
336	Agostinha Marta Marques	Tapo, Memo, 9 de Agosto de 1987	18.c.07.168	Bacharel em Educação	3.05	Muito Bom
337	Zelia da Cruz Moniz	Zumalai, 22 de Junho de 1995	18.c.07.2774	Bacharel em Educação	3.05	Muito Bom
338	Georgina Moniz Soares	Ai-Assa, 19 de Maio de 1985	18.c.07.1340	Bacharel em Educação	3.05	Muito Bom
339	Ângela Exposto Soares	Fatu-Bessi, 25 de Abril de 1987	18.c.07.396	Bacharel em Educação	3.05	Muito Bom
340	Jacinta Maria Gonçalves	Malabe,, 30 de Março de 1985	18.c.07.1521	Bacharel em Educação	3.05	Muito Bom
341	Isabel Gago Martins	Fatubolu, 4 de Abril de 1981	18.c.07.1484	Bacharel em Educação	3.05	Muito Bom
342	Pedruco de Araújo Martins	Manusae, 10 de Outubro de 1984	18.c.07.2412	Bacharel em Educação	3.05	Muito Bom
343	Abílio Exposto	Riheu, Ermera, 12 de Junho de 1986	18.c.07.086	Bacharel em Educação	3.05	Muito Bom
344	Abelita Florentina	Afabubu, 15 de Dezembro de 1977	18.c.07.080	Bacharel em Educação	3.05	Muito Bom
345	Gil do Céu	Serelau, 15 de Maio de 1984	18.c.07.1347	Bacharel em Educação	3.05	Muito Bom
346	Benilde Pereira Ximenes	Fatuberliu, 24 de Março de 1984	18.c.07.652	Bacharel em Educação	3.05	Muito Bom
347	Ligia Tilman	Betano, 10 de Fevereiro de 1987	18.c.07.1859	Bacharel em Educação	3.05	Muito Bom
348	Uraca Fátima Antunes	Grotu, 17 de Maio de 1978	18.c.07.2696	Bacharel em Educação	3.05	Muito Bom
349	Natalia Pereira da Costa	Ainaro, 10 de Julho de 1985	18.c.07.2273	Bacharel em Educação	3.05	Muito Bom
350	Filomena Mauno	Oe-baha, 13 de Setembro de 1983	18.c.07.1240	Bacharel em Educação	3.05	Muito Bom
351	Virgilio Jerónimo	Luga Asa, 7 de Junho de 1982	18.c.07.2733	Bacharel em Educação	3.05	Muito Bom
352	Caetano Soares	Viqueque, 6 de Março de 1969	18.c.07.687	Bacharel em Educação	3.05	Muito Bom
353	Vitória Gomes	Viqueque, 20 de Março de 1988	18.c.07.2748	Bacharel em Educação	3.05	Muito Bom
354	Celestina Senhorinha	Uma-Tolu, 8 de Julho de 1987	18.c.07.780	Bacharel em Educação	3.05	Muito Bom
355	Rita Tillman Viera Sarmento	Díli, 15 de Outubro de 1987	18.c.07.2470	Bacharel em Educação	3.04	Muito Bom
356	Júlio Martins	Liquidoe, Namoleso, 19 de Março de 1982	18.c.07.1779	Bacharel em Educação	3.04	Muito Bom
357	Danino da Costa Magno	Hato-Udo, 3 de Abril de 1985	18.c.07.883	Bacharel em Educação	3.04	Muito Bom
358	Carlos de Araújo	Hato-Builico, 4 de Maio de 1982	18.c.07.723	Bacharel em Educação	3.04	Muito Bom
359	Silvina dos Santos de Araújo	Nuno-Mogue, 25 de Setembro de 1970	18.c.07.2613	Bacharel em Educação	3.04	Muito Bom
360	Filipe Abefala da Conceição	Manelobas, 1 de Novembro de 1983	18.c.07.1208	Bacharel em Educação	3.04	Muito Bom
361	Ercia do Carmo	Dare, 8 de Abril de 1985	18.c.07.1084	Bacharel em Educação	3.04	Muito Bom
362	Tiburcio Maria Freitas	Gariuai, 1 de Março de 1989	18.c.07.2678	Bacharel em Educação	3.04	Muito Bom
363	Quintiliano Soares	Cailaco, 15 de Maio de 1986	18.c.07.2425	Bacharel em Educação	3.04	Muito Bom
364	Marcelino Soares Pereira	Sibumi, 5 de Abril de 1997	18.c.07.2032	Bacharel em Educação	3.04	Muito Bom
365	Julio Caldeira	Teda, 6 de Março de 1983	18.c.07.1764	Bacharel em Educação	3.04	Muito Bom
366	Sabino Mendonça	Beco, 21 de Maio de 1982	18.c.07.2552	Bacharel em Educação	3.04	Muito Bom
367	Maria Flavia da Costa Oliveira Gusmão Amaral L	Fohorem, 26 de Junho de 1987	18.c.07.2094	Bacharel em Educação	3.04	Muito Bom
368	Joaninha da Silva Kefi	Uato-Carabau, 8 de Junho de 1985	18.c.07.1599	Bacharel em Educação	3.04	Muito Bom
369	Lino da Conceição Costa Soares	Fatubessi, 10 de Agosto de 1987	18.c.07.1866	Bacharel em Educação	3.04	Muito Bom
370	Marta Martins da Silva	Fatubolu, 25 de Março de 1984	18.c.07.2200	Bacharel em Educação	3.04	Muito Bom
371	Agostinho Soares de Araújo	Manosae, 6 de Outubro de 1986	18.c.07.191	Bacharel em Educação	3.04	Muito Bom
372	Susana de Jesus da Silva	Raça, 8 de Março de 1978	18.c.07.2632	Bacharel em Educação	3.04	Muito Bom
373	Domingos Soares	Maubara, 15 de Setembro de 1975	18.c.07.994	Bacharel em Educação	3.04	Muito Bom
374	Maria Luzia Alves	Soibada, 6 de Julho de 1985	18.c.07.2115	Bacharel em Educação	3.04	Muito Bom
375	António Mabosi Simões Soares	Uma Sau, Manatuto, 20 de Novembro de 1983	18.c.07.503	Bacharel em Educação	3.04	Muito Bom
376	Octaviana Umi Riwayati	Malang, Jawa Timur, 11 de Fevereiro de 1980	18.c.07.2323	Bacharel em Educação	3.04	Muito Bom
377	Domingas Sarmento da Costa	Soibada, 10 de Março de 1982	18.c.07.944	Bacharel em Educação	3.04	Muito Bom
378	Elesita Barros	Simpang-Tiga, 29 de Dezembro de 1989	18.c.07.1029	Bacharel em Educação	3.04	Muito Bom
379	Guilherminu Xavier	Dato-Era, Grotu, Same, 20 de Fevereiro de 1976	18.c.07.1375	Bacharel em Educação	3.04	Muito Bom
380	Josefina da Costa	Foe-Hei, 2 de Abril de 1993	18.c.07.1707	Bacharel em Educação	3.04	Muito Bom
381	Joaquim da Silva	Foe-Hei, 2 de Fevereiro de 1979	18.c.07.1643	Bacharel em Educação	3.04	Muito Bom
382	Joanico da Costa Martins	Uma-Liurai, 1 de Março de 1990	18.c.07.1588	Bacharel em Educação	3.04	Muito Bom
383	Calisto Bobo	Oe-silo, 20 de Junho de 1984	18.c.07.691	Bacharel em Educação	3.04	Muito Bom
384	António Infein	Roti, 4 de Julho de 1982	18.c.07.499	Bacharel em Educação	3.04	Muito Bom
385	Alzira Milena da Silva Monteiro	Ossú de Cima, 17 de Abril de 1974	18.c.07.300	Bacharel em Educação	3.04	Muito Bom
386	Idalina Filomena Pereira	Fatulia, Venilale, 14 de Fevereiro de 1985	18.c.07.1438	Bacharel em Educação	3.04	Muito Bom
387	Idalina Maria Maya Soares Gonzaga Amaral	Baucau, 8 de Maio de 1975	18.c.07.1439	Bacharel em Educação	3.04	Muito Bom
388	Veronica Corte Real	Du`ut, 4 de Março de 1964	18.c.07.2714	Bacharel em Educação	3.03	Muito Bom
389	Manuel Mendonça Baptista	Seloi, 1 de Janeiro de 1987	18.c.07.1997	Bacharel em Educação	3.03	Muito Bom
390	Domingas Dias	Turiscai, 13 de Março de 1980	18.c.07.933	Bacharel em Educação	3.03	Muito Bom
391	Zeferina Magno	Cassa, 20 de Janeiro de 1986	18.c.07.2769	Bacharel em Educação	3.03	Muito Bom
392	Domingos Baptista Xavier Soares	Laumana/Lacoliu/Quelicai, 24 de Junho de 1972	18.c.07.950	Bacharel em Educação	3.03	Muito Bom
393	Inácio Baptista	Alaua-Craik, Baguia, 13 de Julho de 1986	18.c.07.1456	Bacharel em Educação	3.03	Muito Bom
394	Eliza Colo Mauc	Faturui, 13 de Setembro de 1984	18.c.07.1056	Bacharel em Educação	3.03	Muito Bom
395	Filomena da Glòria Noronha	Bobonaro, 1 de Novembro de 1961	18.c.07.1224	Bacharel em Educação	3.03	Muito Bom
396	Octaviana Amaral	Mane-Icun, 25 de Outubro de 1985	18.c.07.2320	Bacharel em Educação	3.03	Muito Bom
397	Jaime Idelfonso Ferreira dos Santos	Fohorem, 16 de Fevereiro de 1985	18.c.07.1536	Bacharel em Educação	3.03	Muito Bom
398	Julião de Araújo	Lactos, 8 de Maio de 1984	18.c.07.1757	Bacharel em Educação	3.03	Muito Bom
399	Cecilia Cardoso	Haemanu, 6 de Junho de 1985	18.c.07.771	Bacharel em Educação	3.03	Muito Bom
400	Cesaltina de Fátima	Camenaça, 6 de Julho de 1983	18.c.07.801	Bacharel em Educação	3.03	Muito Bom
401	Isilda de Jesus Soares	Viqueque, 12 de Outubro de 1975	18.c.07.1496	Bacharel em Educação	3.03	Muito Bom
402	Natalino Bosco Marçal	Liçapat, 25 de Dezembro de 1986	18.c.07.2282	Bacharel em Educação	3.03	Muito Bom
403	Lurdes de Deus Maia	Ducurai, 6 de Outubro de 1980	18.c.07.1951	Bacharel em Educação	3.03	Muito Bom
404	Elias de Deus Martins	Catrai-Leten, 5 de Março de 1990	18.c.07.1032	Bacharel em Educação	3.03	Muito Bom
405	Angelino Casimiro	Fatubessi, 1 de Abril de 1991	18.c.07.424	Bacharel em Educação	3.03	Muito Bom

406	Maria Salsinha Babo	Ermera, 9 de Abril de 1974	18.c.07.2131	Bacharel em Educação	3.03	Muito Bom
407	Veronica Soares de Jesus	Atsabe, 3 de Novembro de 1976	18.c.07.2723	Bacharel em Educação	3.03	Muito Bom
408	Cristina Casimiro	Fatubessi, 11 de Junho de 1987	18.c.07.865	Bacharel em Educação	3.03	Muito Bom
409	Tome Monteiro	Atsabe/Batumanu, , 12 de Junho de 1984	18.c.07.2691	Bacharel em Educação	3.03	Muito Bom
410	Helena Soares	Mau-Ubo, 12 de Janeiro de 1983	18.c.07.1390	Bacharel em Educação	3.03	Muito Bom
411	Francisco da Silva Gago	Poerema, 6 de Junho de 1974	18.c.07.1296	Bacharel em Educação	3.03	Muito Bom
412	Olandina Fernandes	Lospalos, 15 de Abril de 1983	18.c.07.2343	Bacharel em Educação	3.03	Muito Bom
413	Joãozito Xavier	Samaira, 21 de Maio de 1976	18.c.07.1642	Bacharel em Educação	3.03	Muito Bom
414	Anita dos Santos Mendes	Bazartete, 2 de Setembro de 1984	18.c.07.452	Bacharel em Educação	3.03	Muito Bom
415	Gilberto Francisco Gonzaga	Leorema/Bazartete, 28 de Dezembro de 1983	18.c.07.1351	Bacharel em Educação	3.03	Muito Bom
416	Guiomar Soares	Vaviquinia, 10 de Maio de 1989	18.c.07.1378	Bacharel em Educação	3.03	Muito Bom
417	Tomasia Viegas Soares	Laleila, 1 de Agosto de 1990	18.c.07.2687	Bacharel em Educação	3.03	Muito Bom
418	Natercia de Almeida Mendes	Sanana'in, 21 de Agosto de 1987	18.c.07.2290	Bacharel em Educação	3.03	Muito Bom
419	Feliciano do Carmo Alves	Soibada, 26 de Abril de 1985	18.c.07.1161	Bacharel em Educação	3.03	Muito Bom
420	Agapito da Silva	Manufahi, 2 de Novembro de 1965	18.c.07.158	Bacharel em Educação	3.03	Muito Bom
421	Paulina do Carmo	Turiscai,19 de Janeiro de 1985	18.c.07.2390	Bacharel em Educação	3.03	Muito Bom
422	Celestino Soares	Laclubar, 19 de Setembro de 1980	18.c.07.787	Bacharel em Educação	3.03	Muito Bom
423	Helena de Jesus Tilman	Same, 12 de Maio de 1972	18.c.07.1385	Bacharel em Educação	3.03	Muito Bom
424	Lucia da Cunha	Padiae, 23 de Outubro de 1981	18.c.07.1894	Bacharel em Educação	3.03	Muito Bom
425	Vasco Baptista Gomes Ferreira	Beobe, Viqueque, 4 de Junho de 1985	18.c.07.2699	Bacharel em Educação	3.03	Muito Bom
426	João Bonaparte Ximenes	Viqueque, 12 de Maio de 1981	18.c.07.1614	Bacharel em Educação	3.03	Muito Bom
427	Maria Rosa	Uma Qui'ic, 6 de Fevereiro de 1978	18.c.07.2129	Bacharel em Educação	3.03	Muito Bom
428	Miguel Amaral	Luca, 5 de Fevereiro de 1987	18.c.07.2240	Bacharel em Educação	3.03	Muito Bom
429	Ofelia Moreira	Baboe Craic, Atsabe, 19 de Agosto de 1985	18.c.07.2336	Bacharel em Educação	3.03	Muito Bom
430	Maria Ligia de Fátima	Iliomar, 6 de Maio de 1968	18.c.07.2113	Bacharel em Educação	3.02	Muito Bom
431	Guilherme da Costa	Daisoli, 18 de Janeiro de 1984	18.c.07.1368	Bacharel em Educação	3.02	Muito Bom
432	Lucia Ribeiro	Rairema, 17 de Março de 1983	18.c.07.1901	Bacharel em Educação	3.02	Muito Bom
433	Martinha de Araújo dos Santos	Nuno-Mogue, 24 de Agosto de 1980	18.c.07.2207	Bacharel em Educação	3.02	Muito Bom
434	Anita Ângela Barros	Nuno-Mogue, 15 de Maio de 1988	18.c.07.444	Bacharel em Educação	3.02	Muito Bom
435	Ana Bela Cardoso	Molu, 2 de Maio de 1983	18.c.07.361	Bacharel em Educação	3.02	Muito Bom
436	Francisco da Conceição Silva	Aitutu, 9 de Outubro de 1986	18.c.07.1290	Bacharel em Educação	3.02	Muito Bom
437	Carlito José Assis Belo	Lia-Lai-Leço/Tirilolo/Baucau, 25 de Junho de 1982	18.c.07.717	Bacharel em Educação	3.02	Muito Bom
438	Francisco Custódio Magno	Lia-Oli, Baha-Mori, Venilale, 10 de Agosto de 1982	18.c.07.1289	Bacharel em Educação	3.02	Muito Bom
439	Domingos Lelo José	Subaleço, 1 de Agosto de 1981	18.c.07.970	Bacharel em Educação	3.02	Muito Bom
440	Antonia de Jesus Pereira	Bobonaro/Sibuni, 14 de Fevereiro de 1982	18.c.07.467	Bacharel em Educação	3.02	Muito Bom
441	Maria de Araújo Barreto	Sassa, 22 de Fevereiro de 1986	18.c.07.2072	Bacharel em Educação	3.02	Muito Bom
442	Regina de Jesus	Lourba, Bobonaro, 7 de Junho de 1988	18.c.07.2444	Bacharel em Educação	3.02	Muito Bom
443	Fidelio Maria Marques	Ritabou, 31 de Maio de 1982	18.c.07.1206	Bacharel em Educação	3.02	Muito Bom
444	Eurico Tavares Pires	Biacou, 2 de Fevereiro de 1974	18.c.07.1128	Bacharel em Educação	3.02	Muito Bom
445	Belina Araújo Santos	Raifun, 02 de Outubro de 1982	18.c.07.624	Bacharel em Educação	3.02	Muito Bom
446	José Amaro da Silva Martins	Bobonaro, Malilu, 15 de Novembro de 1982	18.c.07.1668	Bacharel em Educação	3.02	Muito Bom
447	Jacinta Cardoso Gusmão	Fatuc-Oan, 13 de Março de 1986	18.c.07.1508	Bacharel em Educação	3.02	Muito Bom
448	Jacinta Lese Bau	Maligel, 20 de Janeiro de 1967	18.c.07.1519	Bacharel em Educação	3.02	Muito Bom
449	Francisco Maria Carvalho	Ornelai, 8 de Agosto de 1981	18.c.07.1303	Bacharel em Educação	3.02	Muito Bom
450	Evangelina da Conceição	Macous, 8 de Março de 1985	18.c.07.1137	Bacharel em Educação	3.02	Muito Bom
451	Mariana de Jesus Pereira	Leobalo, 24 de Junho de 1984	18.c.07.2150	Bacharel em Educação	3.02	Muito Bom
452	Joel Barreto	Zumalai, 6 de Abril de 1984	18.c.07.1656	Bacharel em Educação	3.02	Muito Bom
453	Rita Maria Amaral	Ogues, 1 de Outubro de 1987	18.c.07.2465	Bacharel em Educação	3.02	Muito Bom
454	Mericia Carmen da Silva	Díli, 15 de Junho de 1967	18.c.07.2237	Bacharel em Educação	3.02	Muito Bom
455	Leoneta da Conceição Silva	Maubara, 17 de Agosto de 1983	18.c.07.1834	Bacharel em Educação	3.02	Muito Bom
456	Sebastião de Deus	Lauala, 20 de Maio de 1976	18.c.07.2588	Bacharel em Educação	3.02	Muito Bom
457	Marcelo Menezes da Silva	Fatubolu, 21 de Março de 1985	18.c.07.2035	Bacharel em Educação	3.02	Muito Bom
458	Emiliana dos Santos da Conceição	Açomano, 7 de Abril de 1986	18.c.07.1076	Bacharel em Educação	3.02	Muito Bom
459	Veronica Barbosa	Beremana, Turiscai, 13 de Julho de 1987	18.c.07.2712	Bacharel em Educação	3.02	Muito Bom
460	Crispin Mendes	Leodato-Aituha, 28 de Setembro de 1987	18.c.07.855	Bacharel em Educação	3.02	Muito Bom
461	Monica da Costa	Alas, 16 de Outubro de 1972	18.c.07.2254	Bacharel em Educação	3.02	Muito Bom
462	Jaimito Fátima de Andrade	Maubara, 17 de Julho de 1987	18.c.07.1541	Bacharel em Educação	3.02	Muito Bom
463	Carepoldino Vassalo	Alas, 6 de Abril de 1987	18.c.07.711	Bacharel em Educação	3.02	Muito Bom
464	Rozaria Ferreira Nunes	Turiscai, 7 de Abril de 1993	18.c.07.2511	Bacharel em Educação	3.02	Muito Bom

465	Felicidade Dias	Lena Afâloicai, 12 de Novembro de 1978	18.c.07.1163	Bacharel em Educação	3.02	Muito Bom
466	Justinha Sarmento	Viqueque, 12 de Agosto de 1968	18.c.07.1794	Bacharel em Educação	3.02	Muito Bom
467	Fonseca Pereira Seixas	Betano, 13 de Maio de 1986	18.c.07.1269	Bacharel em Educação	3.01	Muito Bom
468	Nicela Mendonça da Silva	Aitutu, 26 de Janeiro de 1985	18.c.07.2303	Bacharel em Educação	3.01	Muito Bom
469	Anita M. Espirito Santo	Ainaro, Maubisse, Aituto, 12 de Maio de 1978	18.c.07.445	Bacharel em Educação	3.01	Muito Bom
470	Cristina da Costa Miguel	Laga, 6 de Fevereiro de 1983	18.c.07.866	Bacharel em Educação	3.01	Muito Bom
471	Paulina Freitas	Quelicai, 12 de Julho de 1982	18.c.07.2391	Bacharel em Educação	3.01	Muito Bom
472	Adozinda da Silva Pereira	Nunira, Laga, 15 de Março de 1983	18.c.07.132	Bacharel em Educação	3.01	Muito Bom
473	Cristalita Pires	Tapo/Memo, 25 de Abril de 1988	18.c.07.861	Bacharel em Educação	3.01	Muito Bom
474	Liliana Luís de Araújo Sequera dos Santos	Zumalai, 04 de Abril de 1991	18.c.07.1861	Bacharel em Educação	3.01	Muito Bom
475	Luciano Lelo Bere	Rairobo, 26 de Janeiro de 1984	18.c.07.1912	Bacharel em Educação	3.01	Muito Bom
476	Amelia de Jesus dos Reis	Tapo, 12 de Setembro de 1984	18.c.07.317	Bacharel em Educação	3.01	Muito Bom
477	Agostinha Godinho Marques	Bobonaro, Ai-Assa, 23 de Agosto de 1983	18.c.07.167	Bacharel em Educação	3.01	Muito Bom
478	Paulina Cardoso dos Santos	Fatuleto/Zobete 6 de Maio de 1983	18.c.07.2387	Bacharel em Educação	3.01	Muito Bom
479	Francisco do Carmo	Busacuçun, 2 de Agosto de 1982	18.c.07.1298	Bacharel em Educação	3.01	Muito Bom
480	Albertina dos Santos	Boanomar, 7 de Agosto de 1981	18.c.07.227	Bacharel em Educação	3.01	Muito Bom
481	Martinha da Costa	Mane-Icun, 16 de Agosto de 1987	18.c.07.2205	Bacharel em Educação	3.01	Muito Bom
482	Adriano Martins	Mane-Icun 1 de Agosto de 1982	18.c.07.138	Bacharel em Educação	3.01	Muito Bom
483	Elisabeth Quióda Nunes de Orleans	Dili, 17 de Abril de 1983	18.c.07.1054	Bacharel em Educação	3.01	Muito Bom
484	Lourdes da Costa Fernandes	Dili, 28 de Janeiro de 1989	18.c.07.1875	Bacharel em Educação	3.01	Muito Bom
485	Adelina Filipe Amaro	Manusae, 14 de Setembro de 1985	18.c.07.113	Bacharel em Educação	3.01	Muito Bom
486	Clotilde da Conceição	Matata, 25 de Maio de 1984	18.c.07.838	Bacharel em Educação	3.01	Muito Bom
487	Gaspar Borges	Cacavem, 15 de Abril de 1986	18.c.07.1330	Bacharel em Educação	3.01	Muito Bom
488	Nelia Tavares Sávio	Bauro, 5 de Novembro de 1984	18.c.07.2295	Bacharel em Educação	3.01	Muito Bom
489	Justino Fernandes	Haetupuca, 15 de Junho de 1978	18.c.07.1798	Bacharel em Educação	3.01	Muito Bom
490	Marquita de Araújo	Mota-Ulun, 4 de Janeiro de 1992	18.c.07.2188	Bacharel em Educação	3.01	Muito Bom
491	Florentino da Conceição Amaral	Soibada, 8 de Outubro de 1985	18.c.07.1262	Bacharel em Educação	3.01	Muito Bom
492	Laura da Graça Guterres da Silva	Orlalan, Laclubar, 20 de Dezembro de 1987	18.c.07.1812	Bacharel em Educação	3.01	Muito Bom
493	José da Costa	Fatuberliu, 19 de Abril de 1984	18.c.07.1678	Bacharel em Educação	3.01	Muito Bom
494	Martinha da Costa Silva	Ladique, 1 de Novembro de 1986	18.c.07.2206	Bacharel em Educação	3.01	Muito Bom
495	Jelina Casimiro da Silva	Manatuto, 26 de Fevereiro de 1990	18.c.07.1559	Bacharel em Educação	3.01	Muito Bom
496	Anapaula Hermenegilda Taec	Oel-Caem, 29 de Setembro de 1989	18.c.07.372	Bacharel em Educação	3.01	Muito Bom
497	Marisia Sequeira Salu	Cruz, Costa, 21 de Maio de 1985	18.c.07.2183	Bacharel em Educação	3.01	Muito Bom
498	Anita Maria da Cunha	Ambeno, 10 de Junho de 1977	18.c.07.456	Bacharel em Educação	3.01	Muito Bom
499	Felismina de Jesus	Bibileo, Viqueque, 10 de Abril de 1977	18.c.07.1173	Bacharel em Educação	3.01	Muito Bom
500	Verónica Baptista	Viqueque, 19 de Junho de 1976	18.c.07.2711	Bacharel em Educação	3.01	Muito Bom
501	Fernando da Costa Soares	Uai-Mori, 10 de Junho de 1971	18.c.07.1193	Bacharel em Educação	3.01	Muito Bom
502	Romana Soares	Luca, Viqueque, 30 de Abril de 1974	18.c.07.2483	Bacharel em Educação	3.01	Muito Bom
503	Domingas da Conceição Ramos	Mau-Nuno, 5 de Novembro de 1970	18.c.07.925	Bacharel em Educação	3.00	Muito Bom
504	Marcos Lopes da Conceição Enos Marques	Oecusse, 21 de Abril de 1989	18.c.07.2047	Bacharel em Educação	3.00	Muito Bom
505	Domingos Magno	Beicala, 12 de Março de 1987	18.c.07.974	Bacharel em Educação	3.00	Muito Bom
506	Carmelita Salsinha	Edi, 12 de Maio de 1980	18.c.07.748	Bacharel em Educação	3.00	Muito Bom
507	Brígida de Lima	Ainaro, 4 de Junho de 1976	18.c.07.682	Bacharel em Educação	3.00	Muito Bom
508	Maria José Mendonça Soares	Maubisse, 15 de Fevereiro de 1987	18.c.07.2110	Bacharel em Educação	3.00	Muito Bom
509	Filomena Taca Buti dos Reis	Builecon, 23 de Fevereiro de 1987	18.c.07.1242	Bacharel em Educação	3.00	Muito Bom
510	Domingas Marçal	Debos, 24 de Junho de 1968	18.c.07.939	Bacharel em Educação	3.00	Muito Bom
511	Gervacia Tavares de Sousa	Dili, 3 de Março de 1975	18.c.07.1344	Bacharel em Educação	3.00	Muito Bom
512	Natalina Mónica da Silva	Suai Loro, 27 de Dezembro de 1986	18.c.07.2278	Bacharel em Educação	3.00	Muito Bom
513	Terezinha dos Reis Cardoso	Aesic, Belecasae, 5 de Março de 1991	18.c.07.2661	Bacharel em Educação	3.00	Muito Bom
514	Agapito Sequeira Tilman	Zulo, 2 de Agosto de 1972	18.c.07.161	Bacharel em Educação	3.00	Muito Bom
515	Sidonia Amaral	Matai, 10 de Abril de 1981	18.c.07.2605	Bacharel em Educação	3.00	Muito Bom
516	Cesar da Costa Nunes	Fatumea, 13 de Outubro de 1982	18.c.07.807	Bacharel em Educação	3.00	Muito Bom
517	Vasco Maia	Beco Suai, 22 de Março de 1986	18.c.07.2702	Bacharel em Educação	3.00	Muito Bom
518	Alcino do Rêgo Moniz	Dato-Tolu, 15 de Agosto de 1983	18.c.07.255	Bacharel em Educação	3.00	Muito Bom
519	Cristina Moniz	Fohorem, 16 de Junho de 1988	18.c.07.868	Bacharel em Educação	3.00	Muito Bom
520	Beatriz da Silva Exposto Soares	Dili, 19 de Setembro de 1978	18.c.07.617	Bacharel em Educação	3.00	Muito Bom
521	Florinda Matilde Marques	Ai-Assa, 28 de Setembro de 1988	18.c.07.1264	Bacharel em Educação	3.00	Muito Bom
522	Zélia Pinto Alves Menezes	Poetete, Ermera, 22 de Outubro de 1988	18.c.07.2783	Bacharel em Educação	3.00	Muito Bom
523	Julio Soares	Fatu Bessi, 27 de Junho de 1966	18.c.07.1781	Bacharel em Educação	3.00	Muito Bom
524	Natalina da Silva Maia	Kupang, Indonesia, 12 de Dezembro de 1985	18.c.07.2276	Bacharel em Educação	3.00	Muito Bom
525	Dulce da Conceição Fátima	Railaco, 25 de Julho de 1983	18.c.07.1009	Bacharel em Educação	3.00	Muito Bom
526	João Soares	Lebululi, 19 de Setembro de 1984	18.c.07.1639	Bacharel em Educação	3.00	Muito Bom
527	Bonabete Lopes Lemos	Estado, Ermera, 15 de Julho de 1984	18.c.07.676	Bacharel em Educação	3.00	Muito Bom
528	Matilde Doutel Noronha	Fuiloro, Lautém, 5 de Maio de 1987	18.c.07.2231	Bacharel em Educação	3.00	Muito Bom
529	Asónia Gonzaga	Mehara, 4 de Agosto de 1980	18.c.07.557	Bacharel em Educação	3.00	Muito Bom
530	Moises Amaral Pinto	Uato-Lari, 10 de Setembro de 1981	18.c.07.2246	Bacharel em Educação	3.00	Muito Bom
531	Isac Carion	Maubara, 3 de Abril de 1987	18.c.07.1492	Bacharel em Educação	3.00	Muito Bom
532	Francisco Sarmento	Soibada, 9 de Fevereiro de 1985	18.c.07.1312	Bacharel em Educação	3.00	Muito Bom
533	Mariquita Soares	Orlalan, Laclubar, 3 de Abril de 1984	18.c.07.2182	Bacharel em Educação	3.00	Muito Bom
534	Ermelinda Anita Simua da Costa	Laleia, 29 de Maio de 1980	18.c.07.1087	Bacharel em Educação	3.00	Muito Bom
535	Joela Noguera	Manus, 10 de Janeiro de 1983	18.c.07.1657	Bacharel em Educação	3.00	Muito Bom
536	Leonito Miranda Tilman Martins	Ailau, Tutuluro, Same, 29 de Setembro de 1985	18.c.07.1838	Bacharel em Educação	3.00	Muito Bom
537	Tonito Esperito Santos	Bermana, 28 de Outubro de 1988	18.c.07.2692	Bacharel em Educação	3.00	Muito Bom
538	Teresinha de Araújo Tilman	Uma-Luli, 3 de Agosto de 1986	18.c.07.2660	Bacharel em Educação	3.00	Muito Bom
539	Bazilio Elu	Bihala, 24 de Agosto de 1983	18.c.07.609	Bacharel em Educação	3.00	Muito Bom
540	Agostinho da Costa	Padiae, 28 de Novembro de 1967	18.c.07.179	Bacharel em Educação	3.00	Muito Bom
541	Alzira Benedita Enfein	Noafafo, 24 de Dezembro de 1987	18.c.07.297	Bacharel em Educação	3.00	Muito Bom

542	Terezinha da Conceição Alves Amorim	Nain Feto, Díli, 8 de Novembro de 1986	18.c.07.2667	Bacharel em Educação	3.00	Muito Bom
543	Marta Anin Falo	Oe-Nunu, 2 de Fevereiro de 1984	18.c.07.2194	Bacharel em Educação	3.00	Muito Bom
544	Agostinho Nece Colo	Nemun, 11 de Agosto de 1986	18.c.07.187	Bacharel em Educação	3.00	Muito Bom
545	João Paulo Sila	Nemun, 13 de Abril de 1989	18.c.07.1638	Bacharel em Educação	3.00	Muito Bom
546	Anggelina Rouk	Nanaeklot, 26 de Novembro de 1971	18.c.07.436	Bacharel em Educação	3.00	Muito Bom
547	Terezinha Correia	Noafafo, 17 de Dezembro de 1987	18.c.07.2666	Bacharel em Educação	3.00	Muito Bom
548	Luisa Maria Herlinda Colo	Nibin, 8 de Janeiro de 1988	18.c.07.1944	Bacharel em Educação	3.00	Muito Bom
549	Olandina Pinto	Viqueque, 5 de Outubro de 1983	18.c.07.2346	Bacharel em Educação	3.00	Muito Bom
550	Julieta Soares	Uma tolu, 26 de Junho de 1988	18.c.07.1762	Bacharel em Educação	3.00	Muito Bom
551	Julmira de Araújo	Wessá Caraubalu, Viqueque, 6 de Janeiro de 1979	18.c.07.1789	Bacharel em Educação	3.00	Muito Bom
552	Natalina Soares	Uma Uain Craic, Viqueque, 22 de Maio de 1990	18.c.07.2280	Bacharel em Educação	3.00	Muito Bom
553	Bendita Brandão	Bibileo, Viqueque, 18 de Setembro de 1977	18.c.07.632	Bacharel em Educação	3.00	Muito Bom
554	Mariano dos Santos Vila Nova	Titilisame, Fahisoi, 26 de Maio de 1988	18.c.07.2161	Bacharel em Educação	2.99	Bom
555	Rosa de Araújo Magno	Ainaro, 20 de Agosto de 1976	18.c.07.2488	Bacharel em Educação	2.99	Bom
556	Zacarias de Andrade	Manelobas, 13 de Maio de 1985	18.c.07.2761	Bacharel em Educação	2.99	Bom
557	Carlito Lemos de Araújo	Cassa, Ainaro, 13 de Fevereiro de 1985	18.c.07.719	Bacharel em Educação	2.99	Bom
558	Gaspar de Araújo Tilman	Mau Chiga, 30 de Janeiro de 1983	18.c.07.1332	Bacharel em Educação	2.99	Bom
559	Tómas de Lima Brandão	Hato-Udo, 10 de Setembro de 1982	18.c.07.2683	Bacharel em Educação	2.99	Bom
560	Benedita Conceição Bianco	Cassa, 5 de Janeiro de 1983	18.c.07.648	Bacharel em Educação	2.99	Bom
561	Susana de Almeida	Cassa, 1 de Janeiro de 1974	18.c.07.2631	Bacharel em Educação	2.99	Bom
562	Hermenegilda dos Santos	Laumana/Letemumo/Quelicai, 6 de Janeiro de 1985	18.c.07.1409	Bacharel em Educação	2.99	Bom
563	Silvino da Silva	Uato-Lari/Macadique, 9 de Janeiro de 1979	18.c.07.2616	Bacharel em Educação	2.99	Bom
564	Agostinho Barreto	Tapó, Bobonaro, 8 de Agosto de 1978	18.c.07.175	Bacharel em Educação	2.99	Bom
565	Gabriel Talo Mau	Atos, 9 de Agosto de 1981	18.c.07.1328	Bacharel em Educação	2.99	Bom
566	Maria dos Santos	Limanaro, 12 de Maio de 1984	18.c.07.2085	Bacharel em Educação	2.99	Bom
567	Palmira de Jesus Cardoso	Sucabilaran, 1 de Abrilo de 1979	18.c.07.2377	Bacharel em Educação	2.99	Bom
568	Rosita de Jesus	Naquidal, 25 de Março de 1987	18.c.07.2526	Bacharel em Educação	2.99	Bom
569	Abilio Ferreira Vicente	Belulic-Craic, 7 de Março de 1986	18.c.07.087	Bacharel em Educação	2.99	Bom
570	José Viegas Marques	Ai-assa/Bobonaro, 01 de Janeiro de 1982	18.c.07.1703	Bacharel em Educação	2.99	Bom
571	Filomeno Lemos	Sucaer Laran, 18 de Agosto de 1969	18.c.07.1247	Bacharel em Educação	2.99	Bom
572	Leonito Baptista	Manulor, 4 de Setembro de 1976	18.c.07.1836	Bacharel em Educação	2.99	Bom
573	Fernanda de Jesus	Naguidal, 29 de Agosto de 1984	18.c.07.1189	Bacharel em Educação	2.99	Bom
574	Maria Goreti	Ossu, 14 de Março de 1986	18.c.07.2098	Bacharel em Educação	2.99	Bom
575	Antonieta Soares Freitas	Atauro, 17 de Fevereiro de 1985	18.c.07.473	Bacharel em Educação	2.99	Bom
576	Ana Romana Pinto	Baucau, 16 de Outubro de 1984	18.c.07.351	Bacharel em Educação	2.99	Bom
577	Antonia Imaculada	Mehara, 22 de Novembro de 1979	18.c.07.468	Bacharel em Educação	2.99	Bom
578	Agostinho Joana MauQuinta	Darlau, 01 de Agosto de 1984	18.c.07.183	Bacharel em Educação	2.99	Bom
579	Joaquina da Silva	Baboe-Leten, 14 de Janeiro de 1986	18.c.07.1650	Bacharel em Educação	2.99	Bom
580	Onesimo Fátima Fernandes	Ermera, 1 de Abril de 1988	18.c.07.2367	Bacharel em Educação	2.99	Bom
581	Maria de Fátima Patricio de Deus	Goulolo, 13 de Maio de 1989	18.c.07.2078	Bacharel em Educação	2.99	Bom
582	Domingos Barreto Soares	Riheu, 3 de Maio de 1989	18.c.07.952	Bacharel em Educação	2.99	Bom
583	Delfina de Sena dos Santos	Malabe/Atsabe 5 de Dezembro de 1984	18.c.07.892	Bacharel em Educação	2.99	Bom
584	Diamantino Soares	Ducurai, 2 de Fevereiro de 1985	18.c.07.912	Bacharel em Educação	2.99	Bom
585	Maria do Carmo	Vailovaia,Com, , 3 de Agosto de 1974	18.c.07.2083	Bacharel em Educação	2.99	Bom
586	Martinus Mau Meta	Maubara, 9 de Abril de 1982	18.c.07.2221	Bacharel em Educação	2.99	Bom
587	Sabino da Costa dos Reis	Manatuto, 12 de Outubro de 1980	18.c.07.2549	Bacharel em Educação	2.99	Bom
588	Valente Barbosa	Foholau Turiscai, 15 de Julho de 1984	18.c.07.2697	Bacharel em Educação	2.99	Bom
589	Eva da Costa Pinheiro	Holarua, 20 de Janeiro de 1993	18.c.07.1132	Bacharel em Educação	2.99	Bom
590	Cesaltina da Silva Nunes	Cotalala, 4 de Março de 1990	18.c.07.799	Bacharel em Educação	2.99	Bom
591	Virgilio Oqui	Huebanais, 6 de Abril de 1990	18.c.07.2734	Bacharel em Educação	2.99	Bom
592	Marcelina Manue	Oe-Baha, 25 de Setembro de 1971	18.c.07.2021	Bacharel em Educação	2.99	Bom
593	Cornelio Quebo	Oebone, 7 de Novembro de 1981	18.c.07.850	Bacharel em Educação	2.99	Bom
594	Celestina Soares Gomes	Viqueque, 14 de Setembro de 1987	18.c.07.781	Bacharel em Educação	2.99	Bom
595	Teódora Guterres	Barique, 17 de Dezembro de 1978	18.c.07.2639	Bacharel em Educação	2.99	Bom
596	Manuela da Costa	Manatuto, 18 de Fevereiro de 1974	18.c.07.2005	Bacharel em Educação	2.99	Bom
597	José Cuta Sarmento	Sarlala, 11 de Maio de 1983	18.c.07.1676	Bacharel em Educação	2.98	Bom
598	Angelino Pereira da Conceiçào	Manelobas, Maubisse, 15 de Junho de 1985	18.c.07.430	Bacharel em Educação	2.98	Bom
599	Claudino Pereira	Gou-Lau, Leolima, 12 de Março de 1976	18.c.07.832	Bacharel em Educação	2.98	Bom
600	Carolina da Costa	Hato-Udo, 5 de Junho de 1989	18.c.07.752	Bacharel em Educação	2.98	Bom
601	Lídia Freitas Cardoso	Mau-Chiga, 28 de Maio de 1987	18.c.07.1851	Bacharel em Educação	2.98	Bom
602	Zefarina do Carmo	Hutseo, Leolima, Hato-Udo, 15 de Junho de 1983	18.c.07.2767	Bacharel em Educação	2.98	Bom
603	Elisabeth Bianco de Araújo	Mau-Ulo, Ainaro, 19 de Novembro de 1986	18.c.07.1050	Bacharel em Educação	2.98	Bom
604	Francisca do Carmo Carvalho de Araújo	Aituto, Mulo, 24 de Abril de 1987	18.c.07.1279	Bacharel em Educação	2.98	Bom
605	Suzeti Mendonça da Conceição	Maubisse, 5 de Novembro de 1970	18.c.07.2636	Bacharel em Educação	2.98	Bom
606	Josefina de Araújo	Beicala, 6 de Agosto de 1986	18.c.07.1710	Bacharel em Educação	2.98	Bom
607	Rozelia dos Santos Araújo	Nuno-Mogue, 19 de Março de 1988	18.c.07.2533	Bacharel em Educação	2.98	Bom
608	Bernadino de Araújo	Aituto, 22 de Abril de 1983	18.c.07.668	Bacharel em Educação	2.98	Bom
609	Domingas Guterres Brites	Uacal/Baguia, 3 de Agosto de 1985	18.c.07.936	Bacharel em Educação	2.98	Bom
610	Sãozinha de Jesus Maia	Mape-Op, 5 de Outubro de 1985	18.c.07.2576	Bacharel em Educação	2.98	Bom

611	Lurdes Motu de Jesus	Ritabou, 1 de Abril de 1987	18.c.07.1953	Bacharel em Educação	2.98	Bom
612	Quintiliano Martins Ribeiro	Sibuni, 8 de Maio de 1984	18.c.07.2423	Bacharel em Educação	2.98	Bom
613	Yasintha Kolo	Has Oan, 24 de Junho de 1980	18.c.07.2756	Bacharel em Educação	2.98	Bom
614	Maria Imaculada Timo	Soe, Kupang, 12 de Março de 1974	18.c.07.2106	Bacharel em Educação	2.98	Bom
615	Veronica Macedo	Dato-Tolu, 7 de Julho de 1985	18.c.07.2717	Bacharel em Educação	2.98	Bom
616	Maria Analince da Cruz	Aitoun, 15 de Maio de 1986	18.c.07.2059	Bacharel em Educação	2.98	Bom
617	Celestina Amaral	Acarlaran, 7 de Fevereiro de 1987	18.c.07.777	Bacharel em Educação	2.98	Bom
618	Elizita Macedo	Dato-Tolu, 24 de Dezembro de 1987	18.c.07.1061	Bacharel em Educação	2.98	Bom
619	Gracinda Cardoso	Leogore, 15 Novembro de 1986	18.c.07.1360	Bacharel em Educação	2.98	Bom
620	Marcelino dos Reis Tilman	Aileu, 13 de Março de 1985	18.c.07.2028	Bacharel em Educação	2.98	Bom
621	Lucio Teixeira	Baucau, 12 de Abril de 1979	18.c.07.1925	Bacharel em Educação	2.98	Bom
622	Nicolau de Jesus Cabeças	Atauro, 21 de Outubro de 1981	18.c.07.2305	Bacharel em Educação	2.98	Bom
623	Carmelita Barreto Vicente	Tapo,Bobonaro, 28 de Julho de 1987	18.c.07.742	Bacharel em Educação	2.98	Bom
624	Domingas Soares de Deus	Raimerhei, Ermera, 8 de Novembro de 1982	18.c.07.946	Bacharel em Educação	2.98	Bom
625	Maria Anu	Ruto Aimere Flores, 13 de Junho de 1977	18.c.07.2062	Bacharel em Educação	2.98	Bom
626	Celina Afonso Soares	Hatugau, 18 de Fevereiro de 1986	18.c.07.788	Bacharel em Educação	2.98	Bom
627	Fátima Lobato Horta	Obulo, 2 de Setembro de 1985	18.c.07.1150	Bacharel em Educação	2.98	Bom
628	Madalena Soares	Aculau, 25 de Abril de 1984	18.c.07.1968	Bacharel em Educação	2.98	Bom
629	Ana Maria dos Santos	Talimoro, 24 de Fevereiro de 1989	18.c.07.347	Bacharel em Educação	2.98	Bom
630	Izilda Bondosa Xavier	Irapala, 6 de Junho de 1985	18.c.07.1505	Bacharel em Educação	2.98	Bom
631	Joana Soares	Manatuto, 12 de Dezembro de 1970	18.c.07.1584	Bacharel em Educação	2.98	Bom
632	Virginia Soares	Funar, 6 de Dezembro de 1984	18.c.07.2742	Bacharel em Educação	2.98	Bom
633	Elsa Teófilo de Jesus	Aituha, 26 de Abril de 1991	18.c.07.1069	Bacharel em Educação	2.98	Bom
634	Abilio Mendonça Barros	Maubisse, 8 de Janeiro de 1989	18.c.07.089	Bacharel em Educação	2.98	Bom
635	Filomena de Fátima	Atauro, 26 de Dezembro de 1984	18.c.07.1225	Bacharel em Educação	2.98	Bom
636	Luciana da Costa Branco	Betano 3 de Junho de 1985	18.c.07.1905	Bacharel em Educação	2.98	Bom
637	Fatima da Costa Borgues	Aituha, 27 de Julho de 1987	18.c.07.1147	Bacharel em Educação	2.98	Bom
638	Agostinho Cofitalan	Padiae, Manuimpena, 18 de Setembro de 1984	18.c.07.178	Bacharel em Educação	2.98	Bom
639	Olinda Haos Nono	Oelulan, 1 de Janeiro de 1987	18.c.07.2359	Bacharel em Educação	2.98	Bom
640	Camilo Quenat	Bihala, 8 de Outubro de 1986	18.c.07.700	Bacharel em Educação	2.98	Bom
641	Domingos Poto Colo	Noetoco, 1 de Janeiro de 1987	18.c.07.984	Bacharel em Educação	2.98	Bom
642	Josefina Gomes	Bibileo, Bibileo, 7 de Agosto de 1986	18.c.07.1713	Bacharel em Educação	2.98	Bom
643	Celita de Jesus Amaral	Luca, 11 de Setembro de 1986	18.c.07.794	Bacharel em Educação	2.98	Bom
644	Armando Nascimento Pires	Lacluta, Viqueqeu, 24 de Janeiro de 1969	18.c.07.540	Bacharel em Educação	2.98	Bom
645	Saturnina de Sousa	Liaruca, Ossú, 15 de Dezembro de 1984	18.c.07.2581	Bacharel em Educação	2.98	Bom
646	Marcos Abi	Costa, 8 de Abril de 1984	18.c.07.2043	Bacharel em Educação	2.98	Bom
647	Júlio Lequi Bere	Liquidoe, Faturilau, 04 de Julho de 1985	18.c.07.1776	Bacharel em Educação	2.97	Bom
648	Rosita Zeferino Silva da Costa Barros	Manutaci, 27 de Julho de 1986	18.c.07.2530	Bacharel em Educação	2.97	Bom
649	Teresa Costa de Araújo Miranda	Ainaro, 25 de Junho de 1972	18.c.07.2646	Bacharel em Educação	2.97	Bom
650	Silvina da Costa Araújo	Cassa, 25 de Fevereiro de 1977	18.c.07.2611	Bacharel em Educação	2.97	Bom
651	Alice Mendonça	Manetu, 24 de Agosto de 1986	18.c.07.286	Bacharel em Educação	2.97	Bom
652	Adelina Soares Tómas	Maulau, Rita, 11 de Fevereiro de 1972	18.c.07.116	Bacharel em Educação	2.97	Bom
653	Rosa Pereira Mendonça	Maubisse, 20 de Janeiro de 1973	18.c.07.2493	Bacharel em Educação	2.97	Bom
654	Virginia Fátima de Araújo	Nuno-Mogue, 3 de Maio de 1986	18.c.07.2738	Bacharel em Educação	2.97	Bom
655	Carlota Bianco	Cassa, 25 de Agosto de 1986	18.c.07.736	Bacharel em Educação	2.97	Bom
656	Ebaldino Quintão de Araújo	Ainaro, 4 de Agosto de 1980	18.c.07.1013	Bacharel em Educação	2.97	Bom
657	Francisco Bianco de Lima	Mau-Nuno, 15 de Dezembro de 1984	18.c.07.1288	Bacharel em Educação	2.97	Bom
658	Rosindo da Costa de Araújo	Ailora, Beicala, Ainaro, 7 de Março de 1985	18.c.07.2517	Bacharel em Educação	2.97	Bom
659	Judit Cardoso Benebides	Aitutu, Maubisse, 3 de Julho de 1981	18.c.07.1719	Bacharel em Educação	2.97	Bom
660	Deolinda Pereira Pinto	Hae-Coni, Baguia, 24 de Dezembro de 1985	18.c.07.905	Bacharel em Educação	2.97	Bom
661	Delfim António Sarmento	Buibau, 12 de Março de 1980	18.c.07.886	Bacharel em Educação	2.97	Bom
662	Alda Viegas Ribeiro da Silva	Baucau, 4 de Maio de 1984	18.c.07.266	Bacharel em Educação	2.97	Bom
663	Beatriz Correia	Soru-Lai/Baucau15 de Maio de 1974	18.c.07.613	Bacharel em Educação	2.97	Bom
664	Domingas Mendes Pereira	Sagadate, Laga, 9 de Outubro de 1978	18.c.07.942	Bacharel em Educação	2.97	Bom
665	Maria Pereira dos Santos	Aiaras-Soileço, 15 de Março de 1990	18.c.07.2128	Bacharel em Educação	2.97	Bom
666	Luisa da Conceição Ximenes	Díli, 7 de Novembro de 1988	18.c.07.1946	Bacharel em Educação	2.97	Bom
667	Orlando Cosme	Bobonaro, Sibuni, 4 de Julho de 1989	18.c.07.2369	Bacharel em Educação	2.97	Bom
668	Constantino da Purificação	Duaderoc- Balibo, 9 de Março de 1971	18.c.07.846	Bacharel em Educação	2.97	Bom
669	Domingos de Araújo	Carabau, 8 de Novembro de 1995	18.c.07.960	Bacharel em Educação	2.97	Bom
670	Tomas dos Santos	Odelgomo, 5 de Setembro de 1986	18.c.07.2684	Bacharel em Educação	2.97	Bom
671	Clara de Jesus Lelo	Raifun, 29 de Março de 1987	18.c.07.828	Bacharel em Educação	2.97	Bom
672	Maria Gusmão Noronha	Molop/Omelai, 23 de Março de 1987	18.c.07.2101	Bacharel em Educação	2.97	Bom
673	Rosita Soares	Lo,oqueu, 25 de Outubro de 1987	18.c.07.2529	Bacharel em Educação	2.97	Bom
674	Romana Amaral	Talioan, 24 de Outubro de 1984	18.c.07.2478	Bacharel em Educação	2.97	Bom
675	Mouzinho Gusmão	Aisic, 7 de Abril de 1986	18.c.07.2263	Bacharel em Educação	2.97	Bom
676	Marciana da Conceição	Macous, Taroman, 28 de Março de 1990	18.c.07.2236	Bacharel em Educação	2.97	Bom
677	Anderita Cardoso	Aitoun, 2 de Setembro de 1983	18.c.07.386	Bacharel em Educação	2.97	Bom
678	Catarina Maria	Camenaça, 21 de Maio de 1988	18.c.07.765	Bacharel em Educação	2.97	Bom
679	Cerilo Sequira	Lour-Zumalai, 24 de Julho de 1966	18.c.07.796	Bacharel em Educação	2.97	Bom
680	Ana Paula Soares	Ducurai, 28 de Outubro de 1984	18.c.07.350	Bacharel em Educação	2.97	Bom

681	Ecariano Manuel Soares	Letefoho, Haupu, 10 de Dezembro de 1987	18.c.07.1014	Bacharel em Educação	2.97	Bom
682	Domingas Soares	Ermera, 13 de Setembro de 1992	18.c.07.945	Bacharel em Educação	2.97	Bom
683	Fátima do Rosário Martins	Mirtuto, Ermera, 3 de Maio de 1988	18.c.07.1149	Bacharel em Educação	2.97	Bom
684	Jorge Borromeu	Manusae, 4 de Dezembro de 1987	18.c.07.1663	Bacharel em Educação	2.97	Bom
685	Jacob Soares	Tocoluli, Railaco, 12 de Maio de 1985	18.c.07.1532	Bacharel em Educação	2.97	Bom
686	Rozita da Costa	Serelau, 19 de Junho de 1983	18.c.07.2534	Bacharel em Educação	2.97	Bom
687	Francisca do Rosário Gomes Soares	Manatuto, 19 de Novembro de 1974	18.c.07.1280	Bacharel em Educação	2.97	Bom
688	Domingas Magno	Same, 7 de Março de 1975	18.c.07.921	Bacharel em Educação	2.97	Bom
689	Natalia Borges Clara	Simpantiga, 29 de Dezembro de 1988	18.c.07.2269	Bacharel em Educação	2.97	Bom
690	Lurdes Quintão	Turiscai, 27 de Outubro de 1987	18.c.07.1954	Bacharel em Educação	2.97	Bom
691	Olandina Benedito Brandão	Uma Berloic, Alas, 12 de Fevereiro de 1988	18.c.07.2338	Bacharel em Educação	2.97	Bom
692	Arina da Costa	Letefoho, Same, 23 de Agosto de 1984	18.c.07.528	Bacharel em Educação	2.97	Bom
693	Izac Manek	Fatuk Metan, 21 de Agosto de 1964	18.c.07.1502	Bacharel em Educação	2.97	Bom
694	Lizia Manuela Dulce Gago	Same, 18 de Agosto de 1986	18.c.07.1871	Bacharel em Educação	2.97	Bom
695	António Sufa	Pune, 29 de Abril de 1987	18.c.07.511	Bacharel em Educação	2.97	Bom
696	Sidónio Pereira	Muapitine, Lospalos, 8 de Abril de 1974	18.c.07.2608	Bacharel em Educação	2.96	Bom
697	Januario Anang Baharudi	Kediri, Jawa Timur, 1 de Janeiro de 1963	18.c.07.1546	Bacharel em Educação	2.96	Bom
698	Agapito Carvalho Dias	Remexio, 27 de Novembro de 1984	18.c.07.156	Bacharel em Educação	2.96	Bom
699	Eurico da Costa	Mulo, Dare, 2 de Setembro de 1971	18.c.07.1126	Bacharel em Educação	2.96	Bom
700	Cristovão José Mendonça Barros	Maubisse, 7 de Novembro de 1984	18.c.07.871	Bacharel em Educação	2.96	Bom
701	Constantina de Araújo Xavier	Ainaro, 23 de Agosto de 1987	18.c.07.844	Bacharel em Educação	2.96	Bom
702	Amaro Martins	Cassa, 11 de Abril de 1971	18.c.07.315	Bacharel em Educação	2.96	Bom
703	Filomena da Costa	Cassa, 6 de Agosto de 1990	18.c.07.1221	Bacharel em Educação	2.96	Bom
704	Joaninha Sequeira	Cassa, 15 de Dezembro de 1990	18.c.07.1608	Bacharel em Educação	2.96	Bom
705	Ângela Martins	Casa, 19 de Junho de 1985	18.c.07.398	Bacharel em Educação	2.96	Bom
706	Graciana Adelaide Gama	Samalari, Laga, 24 de Janeiro de 1981	18.c.07.1355	Bacharel em Educação	2.96	Bom
707	Joana Crisostomo Gonzaga	Nunira, 13 de Setembro de 1987	18.c.07.1572	Bacharel em Educação	2.96	Bom
708	Frumensia Tuto Wawin	Maliana, 2 de Outubro de 1983	18.c.07.1323	Bacharel em Educação	2.96	Bom
709	Angelina Pacheco	Lotan, 31 de Janeiro de 1986	18.c.07.419	Bacharel em Educação	2.96	Bom
710	Filomena Cardoso	Bobonaro, 7 de Março de 1984	18.c.07.1218	Bacharel em Educação	2.96	Bom
711	Veronica Agustinha Soares	Fohorem, 25 de Dezembro de 1989	18.c.07.2710	Bacharel em Educação	2.96	Bom
712	Amélia Soares Amaral	Tirilolo, 19 de Setembro de 1973	18.c.07.323	Bacharel em Educação	2.96	Bom
713	Francisco da Cruz	Fatuloro, 13 de Outubro de 1985	18.c.07.1295	Bacharel em Educação	2.96	Bom
714	Zelia Barros	Mane Ikun, 29 de Novembro de 1968	18.c.07.2772	Bacharel em Educação	2.96	Bom
715	Maria Mesquita Pereira da Costa	Dato-Dato, 5 de Abril de 1982	18.c.07.2123	Bacharel em Educação	2.96	Bom
716	Esperança Ferreira da Silva	Raimea, 18 de Março de 1972	18.c.07.1104	Bacharel em Educação	2.96	Bom
717	Maria Gorete Orleans de Araújo	Díli, 22 de Fevereiro de 1988	18.c.07.2097	Bacharel em Educação	2.96	Bom
718	Dulce da Costa Ferreira	Venilale, 18 de Abril de 1982	18.c.07.1010	Bacharel em Educação	2.96	Bom
719	Lourdes Carvalho	Malilait, Bobonaro, 25 de Maio de 1973	18.c.07.1874	Bacharel em Educação	2.96	Bom
720	Pedro Maia	Hatugau, 10 de Novembro de 1987	18.c.07.2409	Bacharel em Educação	2.96	Bom
721	Camilo Salsinha	Humboe, Ermera, 24 de Fevereiro de 1985	18.c.07.702	Bacharel em Educação	2.96	Bom
722	Maria Goreti Carvalheira Soares	Ducurai, 21 de Janeiro de 1982	18.c.07.2099	Bacharel em Educação	2.96	Bom
723	Americo Gago Borromeu	Fatubolu, 28 de Setembro de 1980	18.c.07.326	Bacharel em Educação	2.96	Bom
724	Angelina da Silva Exposto	Coliate-Leotelo, 8 de Junho de 1985	18.c.07.407	Bacharel em Educação	2.96	Bom
725	Regina dos Santos	Home, Lospalos, 14 de Agosto de 1973	18.c.07.2446	Bacharel em Educação	2.96	Bom
726	Francisca da Silva da Cruz	Bauro, Lospalos, 8 de Julho de 1981	18.c.07.1275	Bacharel em Educação	2.96	Bom
727	Gonsalo da Silva	Soiquili, 21 de Setembro de 1981	18.c.07.1354	Bacharel em Educação	2.96	Bom
728	Abreu Lelo Carion	Maubara, 8 de Abril de 1988	18.c.07.096	Bacharel em Educação	2.96	Bom
729	Silvina da Silva de Jesus	Dato, Liquiça, 29 de Dezembro de 1987	18.c.07.2612	Bacharel em Educação	2.96	Bom
730	Elibeti Graciano dos Santos	Dato, 8 de Agosto de 1984	18.c.07.1034	Bacharel em Educação	2.96	Bom
731	Aurélia Soares Oliveira	Leorema, 22 de Fevereiro de 1987	18.c.07.587	Bacharel em Educação	2.96	Bom
732	Alcino da Costa Pacheco	Raiqueça, 11 de Abril de 1986	18.c.07.251	Bacharel em Educação	2.96	Bom
733	Mariana Mendonça Rodrigues	Dili, 25 de Dezembro de 1990	18.c.07.2154	Bacharel em Educação	2.96	Bom
734	Vitor Sarmento da Silva	Loti, 17 de Agosto de 1989	18.c.07.2747	Bacharel em Educação	2.96	Bom
735	Alice da Silva Sarmento	Daisua, 24 de Dezembro de 1969	18.c.07.284	Bacharel em Educação	2.96	Bom
736	Armando Dias	Alas, 15 de Maio de 1978	18.c.07.538	Bacharel em Educação	2.96	Bom
737	Olandina de Jesus Conceição	Raimera, 25 de Maio de 1989	18.c.07.2341	Bacharel em Educação	2.96	Bom
738	Dirsiana Seu-Mau da Costa Silva	Bubulau, 24 de Fevereiro de 1992	18.c.07.919	Bacharel em Educação	2.96	Bom
739	Maria Isabela Soares Eco	Samoro, 18 de Fevereiro de 1986	18.c.07.2108	Bacharel em Educação	2.96	Bom
740	Frediano Sequeira da Costa	Mataunome, 19 de Maio de 1982	18.c.07.1321	Bacharel em Educação	2.96	Bom
741	Juvita Queno	Oetfõ, 24 de Outubro de 1985	18.c.07.1807	Bacharel em Educação	2.96	Bom
742	Anacesa de Jaura Rosalia da Costa Xavier	Masin, 16 de Setembro de 1987	18.c.07.368	Bacharel em Educação	2.96	Bom
743	Narcíza Cardoso da Cruz	Lacluta, Dilor, 24 de Agosto de 1990	18.c.07.2267	Bacharel em Educação	2.96	Bom
744	Angelina Amaral	Aele, 6 de Junho de 1986	18.c.07.403	Bacharel em Educação	2.96	Bom
745	Anastásia das Dores Pereira	Hae-Coni, 22 de Agosto de 1962	18.c.07.381	Bacharel em Educação	2.95	Bom
746	Alcino Gomes	Díli, Cristo Rei, 13 de Maio de 1982	18.c.07.259	Bacharel em Educação	2.95	Bom
747	Avelina de Araújo	Faulata, 10 de Abril de 1986	18.c.07.593	Bacharel em Educação	2.95	Bom
748	Olandina Ramos	Hato-Udo, 5 de Junho de 1980	18.c.07.2347	Bacharel em Educação	2.95	Bom
749	Ângelo Gonzaga	Hato-Udo/Foho-Ailico, 18 de Janeiro de 1966	18.c.07.435	Bacharel em Educação	2.95	Bom

750	Olandina de Araújo Lopes	Maubisse, 28 de Janeiro de 1984	18.c.07.2340	Bacharel em Educação	2.95	Bom
751	Olandina Tilman Barreto	Maubisse, 24 de Dezembro de 1983	18.c.07.2348	Bacharel em Educação	2.95	Bom
752	Alexandrina Baptista Barros	Ainaro, 6 de Junho de 1974	18.c.07.270	Bacharel em Educação	2.95	Bom
753	Ernestina Magno	Cassa, 4 de Agosto de 1990	18.c.07.1096	Bacharel em Educação	2.95	Bom
754	Angelino Ramos	Hato-Udo, 1 de Agosto de 1990	18.c.07.431	Bacharel em Educação	2.95	Bom
755	Ester Ramos	Samalari, Baguia, 5 de Julho de 1984	18.c.07.1112	Bacharel em Educação	2.95	Bom
756	Bartolomeu Moreira	Sialimo/Uai-Tame/Quelicai, 24 de Agosto de 1960	18.c.07.607	Bacharel em Educação	2.95	Bom
757	Virgilio Aleixo Ramos	Samalari/Baguia, 16 de Outubro de 1985	18.c.07.2731	Bacharel em Educação	2.95	Bom
758	Eva Georgina da Costa	Vemasse, 22 de Julho de 1982	18.c.07.1134	Bacharel em Educação	2.95	Bom
759	Argentina Cardoso	Lebos, 13 de Abril de 1986	18.c.07.525	Bacharel em Educação	2.95	Bom
760	Albina Soares Correia	Bobonaro, Malilait, 26 de Abril de 1986	18.c.07.238	Bacharel em Educação	2.95	Bom
761	Carmindo Lopes	Saburai, 5 de Maio de 1966	18.c.07.751	Bacharel em Educação	2.95	Bom
762	Maria Mafalda de Araújo	Atu-Aben, 18 de Novembro de 1982	18.c.07.2119	Bacharel em Educação	2.95	Bom
763	Manuel dos Reis	Tepa, 21 de Abril de 1984	18.c.07.1990	Bacharel em Educação	2.95	Bom
764	Beatriz Barros Soares	Dili, Mascarinhas, 5 de Abril de 1983	18.c.07.612	Bacharel em Educação	2.95	Bom
765	Laurentina Tavares	Atabae, 2 de Fevereiro de 1986	18.c.07.1815	Bacharel em Educação	2.95	Bom
766	Libania Sequeira	Labarai, 10 de Dezembro de 1986	18.c.07.1843	Bacharel em Educação	2.95	Bom
767	Antonio Marçal Barros	Camenaça 10 de Junho de 1986	18.c.07.504	Bacharel em Educação	2.95	Bom
768	Jaime Mendonça	Laconac, 17 de Dezembro de 1968	18.c.07.1537	Bacharel em Educação	2.95	Bom
769	Umbelina Encarnação Barreto	Dato-Tolu, 22 de Maio de 1984	18.c.07.2694	Bacharel em Educação	2.95	Bom
770	Rita Adriana da Graça	Lautem/Lospalos/Luro, 4 de Março de 1979	18.c.07.2457	Bacharel em Educação	2.95	Bom
771	Jerónimo de Jesus Arcanjo	Nunira, Laga, 29 de Fevereiro de 1982	18.c.07.1562	Bacharel em Educação	2.95	Bom
772	Sancho de Jesus Moniz	Dili, 28 de Janeiro de 1988	18.c.07.2568	Bacharel em Educação	2.95	Bom
773	Natalia Sose Mau Barreto	Bobonaro, 5 de Março de 1982	18.c.07.2268	Bacharel em Educação	2.95	Bom
774	Fernanda dos Santos	Uebani, 1 de Novembro de 1971	18.c.07.1190	Bacharel em Educação	2.95	Bom
775	Faustina da Costa	Home, Lospalos, 3 de Julho de 1984	18.c.07.1156	Bacharel em Educação	2.95	Bom
776	Florivinia Mendonça Bolan	Balibar, 03 de Maio de 1989	18.c.07.1268	Bacharel em Educação	2.95	Bom
777	Filomena Fátima Tilman Henriquês	Dili, 11 de Novembro de 1954	18.c.07.1234	Bacharel em Educação	2.95	Bom
778	Ana Rosalia Guterres	Venilale, 4 de Setembro de 1988	18.c.07.357	Bacharel em Educação	2.95	Bom
779	Elizita Moniz Dias	Ermera/Mertuto, 5 de Outubro de 1980	18.c.07.1062	Bacharel em Educação	2.95	Bom
780	Mariana de Deus	Durucai, Lete-Foho, 29 de Setembro de 1987	18.c.07.2149	Bacharel em Educação	2.95	Bom
781	Carlos Exposto	Coliate Leotelo,10 de Abril de 1986	18.c.07.728	Bacharel em Educação	2.95	Bom
782	Beatriz Vidigal	Estado, 24 de Maio de 1986	18.c.07.621	Bacharel em Educação	2.95	Bom
783	Justinho de Carvalho	Fatubessi, 28 de Setembro de 1985	18.c.07.1795	Bacharel em Educação	2.95	Bom
784	Elvira dos Santos Ramos	Liçapat, 2 de Fevereiro de 1984	18.c.07.1070	Bacharel em Educação	2.95	Bom
785	Madalena Maia Martins	Ermera, 5 de Novembro de 1987	18.c.07.1966	Bacharel em Educação	2.95	Bom
786	Leonito José Soares	Leguimea, 30 de Janeiro de 1979	18.c.07.1837	Bacharel em Educação	2.95	Bom
787	Maria Lurdes Caetano	Lospalos, 13 de Junho de 1983	18.c.07.2114	Bacharel em Educação	2.95	Bom
788	Maria de Fátima dos Santos	Vaneria, 17 de Setembro de 1985	18.c.07.2074	Bacharel em Educação	2.95	Bom
789	Josefina da Costa Neves Monteiro	Home, 9 de Junho de 1986	18.c.07.1706	Bacharel em Educação	2.95	Bom
790	Romana Ribeiro Gonçalves	Bazartete, 1 de Julho de 1989	18.c.07.2482	Bacharel em Educação	2.95	Bom
791	Isabel Birubi Soares da Cunha	Manatuto, 8 de Fevereiro de 1980	18.c.07.1477	Bacharel em Educação	2.95	Bom
792	Maria Soares Quintão	Laclubar, 27 de Maio de 1980	18.c.07.2135	Bacharel em Educação	2.95	Bom
793	Nelsia Telemingas de Jesus	Fatuberliu, 15 de Setembro de 1991	18.c.07.2297	Bacharel em Educação	2.95	Bom
794	Cesilia da Costa	Tutuluro, 29 de Dezembro de 1979	18.c.07.814	Bacharel em Educação	2.95	Bom
795	Domingos da Costa	Bubususu, 23 de Fevereiro de 1986	18.c.07.957	Bacharel em Educação	2.95	Bom
796	Cesaltina da Costa Relvas	Alas, 15 de Setembro de 1987	18.c.07.798	Bacharel em Educação	2.95	Bom
797	Fernanda da Costa	Grotu, 9 de Março de 1975	18.c.07.1187	Bacharel em Educação	2.95	Bom
798	Evalina da Costa de Jesus	Fatuberliu, 12 de Junho de 1983	18.c.07.1135	Bacharel em Educação	2.95	Bom
799	Augusto da Costa Alves	Fatuberliu, 1 de Março de 1989	18.c.07.573	Bacharel em Educação	2.95	Bom
800	Prisca Gomes Pereira	Clacoc, 3 de Outubro de 1989	18.c.07.2417	Bacharel em Educação	2.95	Bom
801	Jacinto Neno	Sonamnasi, 2 de Fevereiro de 1985	18.c.07.1529	Bacharel em Educação	2.95	Bom
802	Leoneta do Rosário	Padiae, 19 de Outubro de 1978	18.c.07.1826	Bacharel em Educação	2.95	Bom
803	Damiano Helder Lim do Rosario	Padiae, 9 de Maio de 1985	18.c.07.873	Bacharel em Educação	2.95	Bom
804	Joana Oqui	Roti, 1 de Janeiro de 1986	18.c.07.1581	Bacharel em Educação	2.95	Bom
805	Gregório Ena	Ulas, 5 de Fevereiro de 1990	18.c.07.1365	Bacharel em Educação	2.95	Bom
806	Juvito da Costa Guterres	Ossú, 20 de Agosto de 1987	18.c.07.1808	Bacharel em Educação	2.95	Bom
807	Regina Amaral	Uatulari, 10 de Dezembro de 1986	18.c.07.2441	Bacharel em Educação	2.95	Bom
808	Rui Felix	Uma-Tolu, 1 de Abril de 1980	18.c.07.2539	Bacharel em Educação	2.95	Bom
809	Natalino de Araújo	Uatoló, 15 de Agosto de 1966	18.c.07.2285	Bacharel em Educação	2.95	Bom
810	Luís Quintas	Tirilolo, 20 de Maio de 1968	18.c.07.1939	Bacharel em Educação	2.94	Bom
811	Elisabeth Eno	Fatubena, 1 de Janeiro de 1964	18.c.07.1051	Bacharel em Educação	2.94	Bom
812	Marcelina Mendonça do Esperito Santo	Maubisse, 6 de Fevereiro de 1981	18.c.07.2020	Bacharel em Educação	2.94	Bom
813	Valente Soares	Gaulau, Hato-Udo, Leolima, 1 de Dezembro de 1972	18.c.07.2698	Bacharel em Educação	2.94	Bom
814	Marciana da Costa Barros	Suro-Craic, 25 de Junho de 1991	18.c.07.2039	Bacharel em Educação	2.94	Bom
815	Filomena de Fátima Perreira	Hato-Udo, 15 de Agosto de 1982	18.c.07.1226	Bacharel em Educação	2.94	Bom
816	Bendito Perreira	Hautio, 8 de Maio de 1981	18.c.07.647	Bacharel em Educação	2.94	Bom
817	Luciana da Silva	Hatu-Builico, Mulo, 11 de Dezembro de 1989	18.c.07.1906	Bacharel em Educação	2.94	Bom
818	Imaculada da Costa	Same, Ailuli, Letefoho, 23 de Janeiro de 1983	18.c.07.1449	Bacharel em Educação	2.94	Bom
819	Manuel Ximenes	Leo-Telo, Mau-Chiga, 12 de Julho de 1977	18.c.07.2004	Bacharel em Educação	2.94	Bom

820	Deolinda Manuela Guterres	Samalari, Baguia, 2 de Agosto de 1973	18.c.07.904	Bacharel em Educação	2.94	Bom
821	Julião da Silva Xavier	Díli, 27 de Maio de 1982	18.c.07.1756	Bacharel em Educação	2.94	Bom
822	Hermenegildo da Silva Freitas	Gari-Uai, Baucau, 5 de Outubro de 1971	18.c.07.1413	Bacharel em Educação	2.94	Bom
823	Tómas Ximenes Guterres	Hae-Coni, Baguia, 14 de Fevereiro de 1970	18.c.07.2686	Bacharel em Educação	2.94	Bom
824	Carolino Guterres Ximenes	Venilale, 10 de Novembro de 1981	18.c.07.756	Bacharel em Educação	2.94	Bom
825	José Domingos dos Reis	Díli, 5 de Setembro de 1971	18.c.07.1682	Bacharel em Educação	2.94	Bom
826	Abelita Egidia Pereira Gusmão	Quelicai, 6 de Março de 1987	18.c.07.079	Bacharel em Educação	2.94	Bom
827	Estela Valentim da Cruz	Atuaben,, 19 de Março de 1987	18.c.07.1109	Bacharel em Educação	2.94	Bom
828	Gabriel Pereira Vicente	Sibuni, 16 de Março de 1983	18.c.07.1325	Bacharel em Educação	2.94	Bom
829	Anastacia Noronha	Gildapil, 2 de Dezembro de 1975	18.c.07.375	Bacharel em Educação	2.94	Bom
830	Elisea Moniz Lopes	Tutu-Ata, 6 de Março de 1987	18.c.07.1055	Bacharel em Educação	2.94	Bom
831	Candida dos Reis	Tepa, 3 de Janeiro de 1988	18.c.07.706	Bacharel em Educação	2.94	Bom
832	Aidália de Araújo	Holbelis, 11 de Agosto de 1988	18.c.07.219	Bacharel em Educação	2.94	Bom
833	Mariana Amélia Gusmão	Dais, 2 de Abril de 1987	18.c.07.2145	Bacharel em Educação	2.94	Bom
834	Alcino Amaral	Beco, 23 de Fevereiro de 1984	18.c.07.250	Bacharel em Educação	2.94	Bom
835	Regina Barreto	Dato Tolu-Fohorem, 7 de Julho de 1983	18.c.07.2442	Bacharel em Educação	2.94	Bom
836	Olinda Hornay	Iliomar-Lautem, 17 de Maio de 1978	18.c.07.2356	Bacharel em Educação	2.94	Bom
837	Mario de Deus	Dili, 13 de Março de 1984	18.c.07.2171	Bacharel em Educação	2.94	Bom
838	Milca Fatima Corte-Real Araújo Amaral	Hato-Udo, 12 de Junho de 1984	18.c.07.2243	Bacharel em Educação	2.94	Bom
839	Cristiano Ximenes	Coliete - Leotelo, 1 de Dezembro de 1985	18.c.07.864	Bacharel em Educação	2.94	Bom
840	Matias Viegas Sarmento	Díli, Santa Cruz, 12 de Dezembro de 1957	18.c.07.2229	Bacharel em Educação	2.94	Bom
841	Norberta Maia	Gaulolo, 13 de Novembro de 1985	18.c.07.2312	Bacharel em Educação	2.94	Bom
842	Daniel de Deus	Atara, 10 de Outubro de 1983	18.c.07.879	Bacharel em Educação	2.94	Bom
843	Odete Pinto Martins	Leguimea, Ermera, 28 de Março de 1989	18.c.07.2333	Bacharel em Educação	2.94	Bom
844	Saturnina Diana Soares	Asulau, 13 de Junho de 1985	18.c.07.2582	Bacharel em Educação	2.94	Bom
845	Miranda da Cruz Soares	Motaulun Bazartete, 10 de Outubro de 1985	18.c.07.2245	Bacharel em Educação	2.94	Bom
846	Adelino da Silva	Metagou, 20 de Março de 1975	18.c.07.119	Bacharel em Educação	2.94	Bom
847	Arina de Jesus Dias	Fatuberliu, 20 de Maio de 1985	18.c.07.529	Bacharel em Educação	2.94	Bom
848	Amandio da Costa	Caqueuclaletec, 8 de Junho de 1978	18.c.07.307	Bacharel em Educação	2.94	Bom
849	Maria de Jesus Araújo	Aitemua, Turiscai, 15 de Março de 1984	18.c.07.2080	Bacharel em Educação	2.94	Bom
850	Clementino dos Santos	Uma Berloic, 10 de Novembro de 1970	18.c.07.836	Bacharel em Educação	2.94	Bom
851	Benjamin Doutel Sarmento	Alas, 15 de Outubro de 1975	18.c.07.653	Bacharel em Educação	2.94	Bom
852	Salvador Ribeiro	Manus, 5 de Fevereiro de 1985	18.c.07.2559	Bacharel em Educação	2.94	Bom
853	Josefina das Neves	Sesurai, 4 de Setembro de 1984	18.c.07.1708	Bacharel em Educação	2.94	Bom
854	Cecilia Alves	Bubusuço, 26 de Março de 1977	18.c.07.768	Bacharel em Educação	2.94	Bom
855	Prisca Tilman	Leço-Lau, 29 de Agosto de 1964	18.c.07.2418	Bacharel em Educação	2.94	Bom
856	Carmelita dos Reis	Manufahi, 7 de Setembro de 1983	18.c.07.744	Bacharel em Educação	2.94	Bom
857	Bendita Colo	Nibin, 25 de Julho de 1982	18.c.07.634	Bacharel em Educação	2.94	Bom
858	Angela Sequeira	Noetoco, 15 de Outubro de 1986	18.c.07.399	Bacharel em Educação	2.94	Bom
859	Angelmo Saldanha	Ossobubo, Afaloicai, 5 de Fevereiro de 1983	18.c.07.434	Bacharel em Educação	2.94	Bom
860	António Pires Aparicio Guterres	Rade Uman, Dilor, 7 de Setembro de 1974	18.c.07.506	Bacharel em Educação	2.94	Bom
861	Domingos Gamboa	Uatolari, 5 de Março de 1973	18.c.07.966	Bacharel em Educação	2.94	Bom
862	Helena da Costa	Caidaualari, 12 de Agosto de 1978	18.c.07.1384	Bacharel em Educação	2.94	Bom
863	Jeremias Guterres	Caetau, Uatulari, 1 de Agosto de 1983	18.c.07.1560	Bacharel em Educação	2.94	Bom
864	Agustinho de Almeida	Babolo, Viqueque, 4 de Abril de 1975	18.c.07.209	Bacharel em Educação	2.94	Bom
865	Juliana da Costa Pereira	Baguia, 6 de Dezembro de 1983	18.c.07.1741	Bacharel em Educação	2.94	Bom
866	Pedro dos Santos	Fumar, 10 de Novembro de 1986	18.c.07.2407	Bacharel em Educação	2.94	Bom
867	Guilhermina Torezão	Hato-Udo, Leolima, 5 de Julho de 1979	18.c.07.1373	Bacharel em Educação	2.93	Bom
868	Aurora José Cardoso	Aitutu, 10 de Outubro de 1974	18.c.07.592	Bacharel em Educação	2.93	Bom
869	Alberta da Silva	Liquidoe, 30 de Agosto de 1983	18.c.07.225	Bacharel em Educação	2.93	Bom
870	Cornelio José	Remexio, 9 de Setembro de 1981	18.c.07.849	Bacharel em Educação	2.93	Bom
871	Elizar Mendonça Carvalho	Remexio, 07 de Março de 1981	18.c.07.1058	Bacharel em Educação	2.93	Bom
872	Terezinha Leo do Rêgo	Becora, Díli, 05 de Janeiro de 1988	18.c.07.2670	Bacharel em Educação	2.93	Bom
873	Joana da Conceição Araújo	Manelobas, 21 de Maio de 1969	18.c.07.1573	Bacharel em Educação	2.93	Bom
874	Elizita da Costa	Hato-Udo, 12 de Abril de 1982	18.c.07.1060	Bacharel em Educação	2.93	Bom
875	Caetano Soares Corte-Real	Zumalai, 9 de Outubro de 1982	18.c.07.688	Bacharel em Educação	2.93	Bom
876	Mariazinha de Araújo	Nuno-Mogue, 20 de Setembro de 1986	18.c.07.2164	Bacharel em Educação	2.93	Bom
877	Cipríano de Oliveira Mendonça	Maubisse, Rimori, 11 de Dezembro de 1984	18.c.07.820	Bacharel em Educação	2.93	Bom
878	Rosentina Lucrencia Fátima Martins	Suro-Craic, 3 de Março de 1981	18.c.07.2513	Bacharel em Educação	2.93	Bom
879	Fidelia Lopes	Cassa, 10 de Dezembro de 1982	18.c.07.1204	Bacharel em Educação	2.93	Bom
880	Pascoal Correia Freitas	Vemasse, 2 de Janeiro de 1982	18.c.07.2378	Bacharel em Educação	2.93	Bom
881	Joanina Soares Afonso	Aiaras, 6 de Julho de 1988	18.c.07.1597	Bacharel em Educação	2.93	Bom
882	Anabela da Silva Leite	Aidabaleten, 20 de Outubro de 1985	18.c.07.362	Bacharel em Educação	2.93	Bom
883	Anastasia Filomena Ona Oliveira	Tapo, Bobonaro 14 de Maio de 1992	18.c.07.382	Bacharel em Educação	2.93	Bom
884	Teresinha Maia	Faturase, Atabae, 26 de Agosto de 1986	18.c.07.2662	Bacharel em Educação	2.93	Bom
885	Domingos Magno	Uduai, Carbau, 12 de Abril de 1987	18.c.07.975	Bacharel em Educação	2.93	Bom

886	Hilaria Moniz Pacheco	Bobonaro, 14 de Outubro de 1984	18.c.07.1427	Bacharel em Educação	2.93	Bom
887	Antoninho de Jesus Nascimento	Lour, 25 de Abril de 1983	18.c.07.482	Bacharel em Educação	2.93	Bom
888	Maria Maia da Silva	Tapo-Memo, 27 de Setembro de 1979	18.c.07.2121	Bacharel em Educação	2.93	Bom
889	Sabina Maria Josefa	Foholulik-Tilomar, 14 de Novembro de 1986	18.c.07.2547	Bacharel em Educação	2.93	Bom
890	Alipio da Cruz	Beldasi, 21 de Março de 1971	18.c.07.291	Bacharel em Educação	2.93	Bom
891	Getrudes Afonso	Lactos, 1 de Junho de 1985	18.c.07.1345	Bacharel em Educação	2.93	Bom
892	Paulina Gusmão Lotu	Fohorem, 17 de Maio de 1976	18.c.07.2392	Bacharel em Educação	2.93	Bom
893	Teresinha Cardoso Gusmão	Tali-Oan, 16 de Janeiro de 1984	18.c.07.2657	Bacharel em Educação	2.93	Bom
894	Luis Rodrigues Mota	Dare, 02 de Fevereiro de 1986	18.c.07.1941	Bacharel em Educação	2.93	Bom
895	Olinda Serafina Correia	Baucau, 12 de Outubro de 1968	18.c.07.2361	Bacharel em Educação	2.93	Bom
896	Suzana da Costa	Same, 6 de Agosto de 1959	18.c.07.2630	Bacharel em Educação	2.93	Bom
897	Filipe de Araújo	Atauro, 30 de Setembro de 1986	18.c.07.1207	Bacharel em Educação	2.93	Bom
898	Igilda Madalena Soares	Viqueque, 9 de Outubro de 1970	18.c.07.1442	Bacharel em Educação	2.93	Bom
899	Brigida Ximenes dos Santos	Leguimea, 31 de Maio de 1984	18.c.07.684	Bacharel em Educação	2.93	Bom
900	Isabel Menezes	Mirtuto, 17 de Agosto de 1989	18.c.07.1486	Bacharel em Educação	2.93	Bom
901	Gracilda Fernandes	Baboe Craic, Atsabe, 5 de Outubro de 1983	18.c.07.1358	Bacharel em Educação	2.93	Bom
902	Ferrão de Araújo Casimiro	Fatu Bessi, 14 de Junho de 1985	18.c.07.1202	Bacharel em Educação	2.93	Bom
903	Joanico Magno Moniz	Atsabe, 13 de Junho de 1986	18.c.07.1591	Bacharel em Educação	2.93	Bom
904	Carlito do Rosario Neves	Açulau, 8 de Novembro de 1985	18.c.07.715	Bacharel em Educação	2.93	Bom
905	Domingos Pinto Gonçalves	Leorema, 7 de Novembro de 1975	18.c.07.982	Bacharel em Educação	2.93	Bom
906	Lúcia Alves Ribeiro Correia	Leorema-Bazartete, 22 de Julho de 1980	18.c.07.1893	Bacharel em Educação	2.93	Bom
907	Efigencia da Costa Pereira Herculano	Laclubar, 5 de Novembro de 1988	18.c.07.1019	Bacharel em Educação	2.93	Bom
908	Isabel Lurdes	Dotic-Alas, 3 de Janeiro de 1984	18.c.07.1485	Bacharel em Educação	2.93	Bom
909	Rosa Pinto Dias	Alas, 10 de Abril de 1971	18.c.07.2494	Bacharel em Educação	2.93	Bom
910	Dina Maria de Jesus	Manumera,Turiscai, 20 de Maio de 1982	18.c.07.914	Bacharel em Educação	2.93	Bom
911	Adida da Costa	Uma Berloic, Alas, 25 de Setembro de 1981	18.c.07.127	Bacharel em Educação	2.93	Bom
912	Ermelita de Andrade Vassalo	Betano, 27 de Maio de 1984	18.c.07.1092	Bacharel em Educação	2.93	Bom
913	Odete de Jesus	Turiscai, 12 de Janeiro de 1988	18.c.07.2329	Bacharel em Educação	2.93	Bom
914	Adriana da Costa Nunes	Dai-Sua, 10 de Maio de 1988	18.c.07.135	Bacharel em Educação	2.93	Bom
915	Baptista Mofa Caunan	Passabe, Abani, 10 de Outubro de 1986	18.c.07.603	Bacharel em Educação	2.93	Bom
916	Imelda Maria da Conceição	Teufnama, 22 de Maio de 1984	18.c.07.1455	Bacharel em Educação	2.93	Bom
917	Emerenciana da Conceição Baloc	Baqui, 25 de Outubro de 1987	18.c.07.1078	Bacharel em Educação	2.93	Bom
918	Berta Cab	Maquelab, 8 de Julho de 1984	18.c.07.672	Bacharel em Educação	2.93	Bom
919	Filomena Afoan	Banoco, 18 de Outubro de 1972	18.c.07.1215	Bacharel em Educação	2.93	Bom
920	José Ulan Colo	Buqui, 15 de Agosto de 1986	18.c.07.1702	Bacharel em Educação	2.93	Bom
921	Adelino da Costa Soares	Liaruca, Ossú, 18 de Dezembro de 1976	18.c.07.118	Bacharel em Educação	2.93	Bom
922	Faustino da Silva	Liaruca, Ossú, 7 de Junho de 1979	18.c.07.1157	Bacharel em Educação	2.93	Bom
923	Januário de Sousa	Bete Cai Ana, Ossú, 10 de Fevereiro de 1983	18.c.07.1550	Bacharel em Educação	2.93	Bom
924	Ramila Paixão de Carvalho	Citrana, 26 de Junho de 1980	18.c.07.2437	Bacharel em Educação	2.92	Bom
925	Afonso Soares	Aileu, 8 de Janeiro de 1984	18.c.07.152	Bacharel em Educação	2.92	Bom
926	Odete José Mendonça	Lequitura, 19 de Novembro de 1982	18.c.07.2331	Bacharel em Educação	2.92	Bom
927	Delfina da Costa Barros Camões	Dausur, 6 de Outubro de 1984	18.c.07.890	Bacharel em Educação	2.92	Bom
928	Liliana de Orleans	Faulata, Cassa, 1 de Junho de 1986	18.c.07.1860	Bacharel em Educação	2.92	Bom
929	Olinda de Jesus	Holarua, Same, 20 de Agosto de 1983	18.c.07.2358	Bacharel em Educação	2.92	Bom
930	Calistro Mendonça	Liurai, 1 de Janeiro de 1981	18.c.07.696	Bacharel em Educação	2.92	Bom
931	Saturnina da Graça Alves	Soibada, Leohat, 29 de Novembro de 1977	18.c.07.2580	Bacharel em Educação	2.92	Bom
932	Delfina Mendonça Martins	Díli, 26 de Dezembro de 1984	18.c.07.895	Bacharel em Educação	2.92	Bom
933	Sancha de Oliveira da Costa	Mulo, Builoco, 6 de Agosto de 1984	18.c.07.2567	Bacharel em Educação	2.92	Bom
934	Anastásia Pereira	Lavateri, Baguia, 29 de Julho de 1984	18.c.07.376	Bacharel em Educação	2.92	Bom
935	Sabina Sarmento	Laga, 18 de Setembro de 1982	18.c.07.2548	Bacharel em Educação	2.92	Bom
936	Jaquelino Ximenes	Cai-Hula, 4 de Abril de 1987	18.c.07.1558	Bacharel em Educação	2.92	Bom
937	Odete Pereira Noronha	Tuluata, 21 de Outubro de 1987	18.c.07.2332	Bacharel em Educação	2.92	Bom
938	Casmira Fontes Tavares	Nunudoi-Atabae, 20 de Maio de 1986	18.c.07.763	Bacharel em Educação	2.92	Bom
939	Filomena de Sousa	Aidabaleten, 25 de Março de 1973	18.c.07.1230	Bacharel em Educação	2.92	Bom
940	Carminda de Jesus dos Santos	Sabura, 01 de Maio de 1991	18.c.07.749	Bacharel em Educação	2.92	Bom
941	Amos Barreto Barros	Tuluata, 13 de Novembro de 1994	18.c.07.329	Bacharel em Educação	2.92	Bom
942	Domingas da Silva Araújo	Loódaci, 17 de Abril de 1988	18.c.07.930	Bacharel em Educação	2.92	Bom
943	Agusta de Araújo	Obugmil, 13 de Maio de 1985	18.c.07.202	Bacharel em Educação	2.92	Bom
944	Rosa Noronha	Labarai, 21 de Janeiro de 1975	18.c.07.2492	Bacharel em Educação	2.92	Bom
945	Julieta Noronha	Mane-Icun, 15 de Setembro de 1959	18.c.07.1761	Bacharel em Educação	2.92	Bom
946	Anjulina Merci Amaral	Laconac, 18 de Abril de 1991	18.c.07.464	Bacharel em Educação	2.92	Bom
947	Odete Dahu	Kamenasa, 5 de Abril de 1974	18.c.07.2327	Bacharel em Educação	2.92	Bom
948	Olivia Mesquita	Somo, 1 de Agosto de 1979	18.c.07.2364	Bacharel em Educação	2.92	Bom
949	Liberata Sequeira	Beco, 16 de Maio de 1984	18.c.07.1846	Bacharel em Educação	2.92	Bom
950	Jacinta da Costa Ximenes	Laga, 3 de Maio de 1977	18.c.07.1512	Bacharel em Educação	2.92	Bom
951	Ana Bela Fátima	Ritabou, Maliana, 25 de Abril de 1979	18.c.07.331	Bacharel em Educação	2.92	Bom

952	Bendito Amaral Guterres	Ossu, 5 de Agosto de 1990	18.c.07.643	Bacharel em Educação	2.92	Bom
953	Olinda de Araújo	Soboria, Aileu, 5 de Setembro de 1981	18.c.07.2357	Bacharel em Educação	2.92	Bom
954	Elisa Soares Pereira	Hera, 25 de Fevereiro de 1983	18.c.07.1036	Bacharel em Educação	2.92	Bom
955	Aureliano Santos Madeira	Ponilala, 3 de Junho de 1981	18.c.07.588	Bacharel em Educação	2.92	Bom
956	Dulce Madeira Soares	Fatuquero, 7 de Julho de 1982	18.c.07.1012	Bacharel em Educação	2.92	Bom
957	Elda Martins	Mau Ubo, 28 de Outubro de 1981	18.c.07.1027	Bacharel em Educação	2.92	Bom
958	Joaquina dos Santos	Cailiti, 8 de Maio de 1971	18.c.07.1652	Bacharel em Educação	2.92	Bom
959	Isabel Rosario de Deus	Ducurai, Letefoho, 20 de Março de 1987	18.c.07.1488	Bacharel em Educação	2.92	Bom
960	Ceolita Fátima Medeira Belo Gonçalves	Ermera, 16 de Outubro de 1982	18.c.07.795	Bacharel em Educação	2.92	Bom
961	Anastácio Fernandes de Deus	Baboe Craic, Atsabe, 25 de Agosto de 1984	18.c.07.379	Bacharel em Educação	2.92	Bom
962	Angela Maria Barros	Leimea Leten, Atsabe, Ermera, 1 de Janeiro de 1981	18.c.07.397	Bacharel em Educação	2.92	Bom
963	Bendito Gonçalves	Atara, Atsabe, 16 de Junho de 1961	18.c.07.644	Bacharel em Educação	2.92	Bom
964	Juliana Sequeira Martins	Ponilala, Ermera, 8 de Julho de 1981	18.c.07.1752	Bacharel em Educação	2.92	Bom
965	Carlos Lopes Martins	Hatolia, 28 de Setembro de 1984	18.c.07.730	Bacharel em Educação	2.92	Bom
966	Joanita Hornay	Lacawa, Luro, 24 de Março de 1979	18.c.07.1609	Bacharel em Educação	2.92	Bom
967	Sudarwatik Sastra Dharma	Nganjuk, 31 de Março de 1974	18.c.07.2628	Bacharel em Educação	2.92	Bom
968	Georgina Filomena da Costa	Bahu, 25 de Maio de 1974	18.c.07.1339	Bacharel em Educação	2.92	Bom
969	Manuela de Jesus Araújo	Liquiça, 27 de Outubro de 1984	18.c.07.2006	Bacharel em Educação	2.92	Bom
970	Guiomar Rodrigues Pereira	Liquiça, 6 de Março de 1986	18.c.07.1377	Bacharel em Educação	2.92	Bom
971	Zulmira Pereira dos Santos	Hatuquessi, Liquiça, 23 de Julho de 1987	18.c.07.2790	Bacharel em Educação	2.92	Bom
972	Emaldina Soares do Espírito Santo	Laclubar, 28 de Setembro de 1990	18.c.07.1073	Bacharel em Educação	2.92	Bom
973	Cesaltina de Almeida	Manelima, 10 de Outubro de 1974	18.c.07.800	Bacharel em Educação	2.92	Bom
974	Samuela da Costa Marçal	Ailuli, 30 de Agosto de 1984	18.c.07.2566	Bacharel em Educação	2.92	Bom
975	Victor Mendes Alegria	Ailau, 15 de Setembro de 1982	18.c.07.2729	Bacharel em Educação	2.92	Bom
976	Zeferina da Costa Dias	Lurin, 6 de Abril de 1984	18.c.07.2768	Bacharel em Educação	2.92	Bom
977	Josefina de Andrade da Gloria	Daisua, 25 de Setembro de 1984	18.c.07.1709	Bacharel em Educação	2.92	Bom
978	Rosalia Mesquita Gusmão	Letefoho, Same, 16 de Março de 1976	18.c.07.2501	Bacharel em Educação	2.92	Bom
979	Natalina Soares	Matorec, 8 de Agosto de 1986	18.c.07.2279	Bacharel em Educação	2.92	Bom
980	Domingas da Costa	Sabou, 12 de Março de 1974	18.c.07.928	Bacharel em Educação	2.92	Bom
981	Geraldina da Costa	Lurin, Taitudac, Alas, 9 de Dezembro de 1978	18.c.07.1341	Bacharel em Educação	2.92	Bom
982	Filomena da Costa	Beduwain, 9 de Junho de 1969	18.c.07.1222	Bacharel em Educação	2.92	Bom
983	Agueda dos Santos Orleans	Lahane Ocidental, 23 de Março de 1968	18.c.07.197	Bacharel em Educação	2.92	Bom
984	Genoveva da Costa	Taitudac, 13 de Maio de 1978	18.c.07.1337	Bacharel em Educação	2.92	Bom
985	Rafael de Jesus	Manumera, 24 de Outubro de 1986	18.c.07.2428	Bacharel em Educação	2.92	Bom
986	Ana Maria	Aituha-Bubusuço, 10 de Janeiro de 1988	18.c.07.342	Bacharel em Educação	2.92	Bom
987	Maria Imelda Coa	Quinat, 22 de Fevereiro de 1992	18.c.07.2107	Bacharel em Educação	2.92	Bom
988	Martha Elu	Sacato, 27 de Junho de 1984	18.c.07.2202	Bacharel em Educação	2.92	Bom
989	Augustu Neno	Pune, 27 de Dezembro de 1972	18.c.07.582	Bacharel em Educação	2.92	Bom
990	Maria Justinha de Jesus Elo	Nibin, 5 de Setembro de 1986	18.c.07.2111	Bacharel em Educação	2.92	Bom
991	Mateus da Cruz	Uatu Carbau, 24 de Setembro de 1985	18.c.07.2224	Bacharel em Educação	2.92	Bom
992	Lourença Fernandes	Fatuberliu, 09 de Setembro de 1984	18.c.07.1881	Bacharel em Educação	2.91	Bom
993	Lurdis de Araújo	Darlau, 08 de Novembro de 1975	18.c.07.1955	Bacharel em Educação	2.91	Bom
994	Domingos Martins	Mauruça, 6 de Agosto de 1988	18.c.07.979	Bacharel em Educação	2.91	Bom
995	Martinho da Conceição	Goulora, 27 de Maio de 1989	18.c.07.2213	Bacharel em Educação	2.91	Bom
996	Orlando Sarmento Alves	Mau-Nuno, 7 de Julho de 1985	18.c.07.2374	Bacharel em Educação	2.91	Bom
997	Adelino Doutel Sarmento	Manetú, Maubisse, 5 de Outubro de 1981	18.c.07.120	Bacharel em Educação	2.91	Bom
998	Martinho Camões	Hato-Udo, 20 de Março de 1982	18.c.07.2212	Bacharel em Educação	2.91	Bom
999	Amaro do Carmo Araújo	Dare-Mulo, 26 de Setembro de 1984	18.c.07.313	Bacharel em Educação	2.91	Bom
1000	Rosa da Conceição	Mau-Chiga, 7 de Setembro de 1974	18.c.07.2487	Bacharel em Educação	2.91	Bom
1001	Luduvina da Costa	Same, Manufahi, 12 de Março de 1973	18.c.07.1928	Bacharel em Educação	2.91	Bom
1002	Manuel de Araújo	Aitutu, Lebutulo, 13 de Março de 1981	18.c.07.1986	Bacharel em Educação	2.91	Bom
1003	Cleto Freitas Cardoso Faria	Vemasse, Uato-Lari, , 26 de Abril de 1990	18.c.07.837	Bacharel em Educação	2.91	Bom
1004	Moises Branco Guterres	Defa-Uassi, Baguia, 9 de Julho de 1974	18.c.07.2247	Bacharel em Educação	2.91	Bom
1005	Martinha da Costa Soares	Uduai, 10 de Dezembro de 1991	18.c.07.2204	Bacharel em Educação	2.91	Bom
1006	Nicolau dos Santos	Atabae, 10 de Agosto de 1978	18.c.07.2307	Bacharel em Educação	2.91	Bom
1007	Beatriz Cerqueira	Tapó, 15 de Novembro de 1983	18.c.07.619	Bacharel em Educação	2.91	Bom
1008	Constancia de Jesus Martins	Bobonaro, 14 de Agosto de 1978	18.c.07.840	Bacharel em Educação	2.91	Bom
1009	Marcelo Dias	Lolo Colo, 10 de Agosto de 1977	18.c.07.2034	Bacharel em Educação	2.91	Bom
1010	Pascoela Deolinda	Tutubaba, 2 de Abril de 1985	18.c.07.2381	Bacharel em Educação	2.91	Bom
1011	Natalina do Rêgo Ferreira	Fohorem, 25 de Dezembro de 1984	18.c.07.2277	Bacharel em Educação	2.91	Bom
1012	Bernardete da Silva	Baura Icun, 29 de Outubro de 1983	18.c.07.657	Bacharel em Educação	2.91	Bom
1013	Ana Madeira	Busacucun, 10 de Dezembrio de 1980	18.c.07.341	Bacharel em Educação	2.91	Bom
1014	Senhorina Amaral	Dato-Rua, 3 de Junho de 1984	18.c.07.2593	Bacharel em Educação	2.91	Bom
1015	Constâncio Cardoso	Dilai, 29 de Março de 1984	18.c.07.841	Bacharel em Educação	2.91	Bom
1016	Teotónio de Oliveira	Loroquida, 15 de Janeiro de 1986	18.c.07.2643	Bacharel em Educação	2.91	Bom
1017	Rini dos Santos	Dato-Tolu, 2 de Janeiro de 1984	18.c.07.2456	Bacharel em Educação	2.91	Bom
1018	Balbina Freitas de Andrade	Holbelis, 12 de Dezembro de 1986	18.c.07.601	Bacharel em Educação	2.91	Bom
1019	Bernadina Barreto	Fohorem, 7 de Junho de 1987	18.c.07.659	Bacharel em Educação	2.91	Bom
1020	Salostiano da Costa Ximenes Pinto	Viqueque/Ossu,Ossorua , 2 de Agosto de 1989	18.c.07.2554	Bacharel em Educação	2.91	Bom
1021	Luciana da Silva	Same, 6 de Março de 1975	18.c.07.1907	Bacharel em Educação	2.91	Bom
1022	Féliz Lemos	Atauro, 27 de Fevereiro de 1983	18.c.07.1178	Bacharel em Educação	2.91	Bom
1023	Francisco da Costa Xavier	Bubususu, 16 de Agosto de 1986	18.c.07.1294	Bacharel em Educação	2.91	Bom
1024	Francelina Augusta da Silva	Hera, 19 de Setembro de 1985	18.c.07.1270	Bacharel em Educação	2.91	Bom

1025	Rui Daniel Barros	Ainaro, 1 de Agosto de 1968	18.c.07.2537	Bacharel em Educação	2.91	Bom
1026	Mariana da Conceição Barros	Ailelo, 18 de Abril de 1986	18.c.07.2147	Bacharel em Educação	2.91	Bom
1027	Rogério Fátima da Cruz	Atsabe, 26 de Março de 1988	18.c.07.2477	Bacharel em Educação	2.91	Bom
1028	Verónica Monteiro	Atara, 7 de Julho de 1989	18.c.07.2718	Bacharel em Educação	2.91	Bom
1029	Domingos Savio Noronha	Lospalos, 2 de Maio de 1988	18.c.07.989	Bacharel em Educação	2.91	Bom
1030	Delfina dos Santos Rosário	Liquiça, 3 de Março de 1985	18.c.07.893	Bacharel em Educação	2.91	Bom
1031	Luisa dos Santos	Metagou, 15 de Agosto de 1990	18.c.07.1947	Bacharel em Educação	2.91	Bom
1032	Herminia Pinto Mendes	Liquiça, 8 de Junho de 1968	18.c.07.1422	Bacharel em Educação	2.91	Bom
1033	Leoneto Sarmento Sampaio	Hatuquessi, Liquiça, 25 de Maio de 1982	18.c.07.1828	Bacharel em Educação	2.91	Bom
1034	Anita da Conceição Silva	Hatuquessi, 14 de Janeiro de 1980	18.c.07.449	Bacharel em Educação	2.91	Bom
1035	Afônia Maria da Costa Hornai	Mane-Hat, 16 de Março de 1991	18.c.07.141	Bacharel em Educação	2.91	Bom
1036	Moises Soares	Laclubar, 9 de Abril de 1986	18.c.07.2252	Bacharel em Educação	2.91	Bom
1037	Teresa Tilman Pires	Fatuberliu, 24 de Abril de 1985	18.c.07.2656	Bacharel em Educação	2.91	Bom
1038	Agustinha Prego	Tutuluro, 3 de Abril de 1974	18.c.07.206	Bacharel em Educação	2.91	Bom
1039	Joana Prêgo	Rotuto, 12 de Março de 1977	18.c.07.1583	Bacharel em Educação	2.91	Bom
1040	Felizia da Costa Ximenes	Fatuberliu, 25 de Dezembro de 1990	18.c.07.1181	Bacharel em Educação	2.91	Bom
1041	Francisco da Costa dos Reis	Turiscai, 10 de Abril de 1983	18.c.07.1293	Bacharel em Educação	2.91	Bom
1042	Agustinho Maniquita	Oe-Cusse, 8 de Agosto de 1982	18.c.07.212	Bacharel em Educação	2.91	Bom
1043	Adelaide Xavier	Fahinehan, Riamori, 10 de Julho de 1989	18.c.07.105	Bacharel em Educação	2.91	Bom
1044	Angelina de Deus	Matorec, 7 de Julho de 1973	18.c.07.409	Bacharel em Educação	2.91	Bom
1045	Eugénio de Jesus	Lesuata/Turiscai, 4 de Abril de 1984	18.c.07.1120	Bacharel em Educação	2.91	Bom
1046	Henriqueta Noronha	Betano, 21 de Abril de 1977	18.c.07.1401	Bacharel em Educação	2.91	Bom
1047	Regina Maria de Fátima Sombai	Hauboni, 2 de Maio de 1985	18.c.07.2447	Bacharel em Educação	2.91	Bom
1048	Maria Goreti Sequera	Nianapo, 5 de Maio de 1986	18.c.07.2100	Bacharel em Educação	2.91	Bom
1049	Imaculada Fuca Elo	Maunaben, 27 de Outubro de 1991	18.c.07.1451	Bacharel em Educação	2.91	Bom
1050	Blasius Neno	Lacufuan, 24 de Abril de 1966	18.c.07.675	Bacharel em Educação	2.91	Bom
1051	Ana de Sonia Maria de Fátima Ximenes	Passabe, 20 de Fevereiro de 1990	18.c.07.338	Bacharel em Educação	2.91	Bom
1052	Alzira Noémia Vaz	Banoco, 2 de Novembro de 1985	18.c.07.301	Bacharel em Educação	2.91	Bom
1053	Maria Veronica Erlinda Quenat	Bihala, 7 de Janeiro de 1985	18.c.07.2144	Bacharel em Educação	2.91	Bom
1054	Oktavianos Enfein	Noeninen, 16 de Outubro de 1978	18.c.07.2337	Bacharel em Educação	2.91	Bom
1055	Domingos Poto	Pune, 12 de Agosto de 1984	18.c.07.983	Bacharel em Educação	2.91	Bom
1056	Linalda Gomes Baptista	Luca, 13 de Julho de 1989	18.c.07.1863	Bacharel em Educação	2.91	Bom
1057	Cesarina Marques	Dilor, 1 de Julho de 1986	18.c.07.811	Bacharel em Educação	2.91	Bom
1058	Merlinda Simões Soares	Uma Uain Craic, Viqueque, 3 de Março de 1986	18.c.07.2239	Bacharel em Educação	2.91	Bom
1059	Roberto dos Santos	Com, Lautém, 13 de Maio de 1954	18.c.07.2471	Bacharel em Educação	2.90	Bom
1060	João Soares Viegas	Baucau, 2 de Fevereiro de 1959	18.c.07.1640	Bacharel em Educação	2.90	Bom
1061	Manuel Bianco	Cassa, 6 de Setembro de 1985	18.c.07.1980	Bacharel em Educação	2.90	Bom
1062	Madalena Bianco Lopes	Cassa, 10 de Janeiro de 1984	18.c.07.1960	Bacharel em Educação	2.90	Bom
1063	Madalena de Araújo	Mau-Ulo, 25 de Setembro de 1990	18.c.07.1961	Bacharel em Educação	2.90	Bom
1064	Albina da Silva Dias	Soro, Ainaro, 28 de Fevereiro de 1982	18.c.07.236	Bacharel em Educação	2.90	Bom
1065	Domingos de Araújo Marquês	Manu-Taci, 10 de Março de 1974	18.c.07.961	Bacharel em Educação	2.90	Bom
1066	Alsino Pinto	Lospalos, 4 de Março de 1987	18.c.07.296	Bacharel em Educação	2.90	Bom
1067	Lucio de Jesus da Costa	Gildapil, 23 De Setembro de 1973	18.c.07.1923	Bacharel em Educação	2.90	Bom
1068	Olandino José Armando	Molop, 10 de Fevereiro de 1990	18.c.07.2349	Bacharel em Educação	2.90	Bom
1069	Odete Fontes Soares	Atabae, 30 de Março de 1983	18.c.07.2330	Bacharel em Educação	2.90	Bom
1070	Lurdes dos Santos	Rai-Heu, 24 de Junho de 1986	18.c.07.1952	Bacharel em Educação	2.90	Bom
1071	Melinda Soares de Jesus	Raiheu, 8 de Abril de 989	18.c.07.2234	Bacharel em Educação	2.90	Bom
1072	Anita do Rósario	Atabae, 25 de Outubro de 1984	18.c.07.451	Bacharel em Educação	2.90	Bom
1073	Lina Ribeiro	Oco-Cau-Fuiloro, 17 de Janeiro de 1973	18.c.07.1862	Bacharel em Educação	2.90	Bom
1074	Julio Goveia Leite dos Santos	Bobonaro, 9 de Dezembro de 1987	18.c.07.1773	Bacharel em Educação	2.90	Bom
1075	Virginia de Araújo	Gildalpil, 15 de Março de 1985	18.c.07.2736	Bacharel em Educação	2.90	Bom
1076	Agostinho Gomes	Mazop, 16 de Agosto de 1987	18.c.07.181	Bacharel em Educação	2.90	Bom
1077	Rita Maria Barreto	Mabelis-Leber, 7 de Junho de 1979	18.c.07.2466	Bacharel em Educação	2.90	Bom
1078	Ibone Borges Viegas	Meligo-Cailaco, 5 de Maio de 1989	18.c.07.1436	Bacharel em Educação	2.90	Bom
1079	Elias Afonso	Ozo, 19 de Outubro de 1986	18.c.07.1030	Bacharel em Educação	2.90	Bom
1080	Monica de Sousa	Tobur, 6 de Outubro de 1966	18.c.07.2257	Bacharel em Educação	2.90	Bom
1081	Humbelina Amaral	Fohorem, 20 de Janeiro de 1974	18.c.07.1434	Bacharel em Educação	2.90	Bom
1082	Tiago Amaral	Maucatar, 4 de Outubro de 1968	18.c.07.2676	Bacharel em Educação	2.90	Bom
1083	Regina da Costa	Beco, Tobur, 15 de Junho de 1985	18.c.07.2443	Bacharel em Educação	2.90	Bom
1084	Rosita de Araújo	Beiseuc, 27 de Setembro de 1973	18.c.07.2523	Bacharel em Educação	2.90	Bom
1085	Demetrio Maia	Ducurai, 15 de Julho de 1985	18.c.07.900	Bacharel em Educação	2.90	Bom
1086	Arminda Soares da Cruz Horta	Raimerhei, Ermera, 5 de Outubro de 1988	18.c.07.544	Bacharel em Educação	2.90	Bom
1087	Maria Elvira Soares	Samartrea Poetete, Ermera, 28 de Maio de 1988	18.c.07.2089	Bacharel em Educação	2.90	Bom
1088	Napoliana Filomena Ximenes Maia	Raimerhei, 20 de Agosto de 1990	18.c.07.2266	Bacharel em Educação	2.90	Bom
1089	Mario dos Reis	Manosae, 20 de Julho de 1977	18.c.07.2176	Bacharel em Educação	2.90	Bom
1090	António Gregório Martins	Mau-Ubo, 18 de Julho de 1980	18.c.07.498	Bacharel em Educação	2.90	Bom
1091	Verónica Pereira de Araújo	Laçãun, Atsabe, 7 de Agosto de 1985	18.c.07.2719	Bacharel em Educação	2.90	Bom
1092	Herminia Alves dos Santos	Fahilebo, 27 de Julho de 1986	18.c.07.1418	Bacharel em Educação	2.90	Bom
1093	Apolonia dos Santos	Hatuquessi, 1 de Maio de 1982	18.c.07.517	Bacharel em Educação	2.90	Bom
1094	Paulo da Silva da Cruz	Açomano, Liquiça, 2 de Novembro de 1982	18.c.07.2400	Bacharel em Educação	2.90	Bom
1095	Guido Maria dos Santos	Liquiça, 6 de Março de 1984	18.c.07.1367	Bacharel em Educação	2.90	Bom
1096	Fernanda Bi-Soi da Cunha	Wé-Ali, Ilmano, 3 de Setembro de 1984	18.c.07.1185	Bacharel em Educação	2.90	Bom
1097	Domingos Soares	Iliheu, 18 de Dezembro de 1968	18.c.07.995	Bacharel em Educação	2.90	Bom
1098	Salvador da Costa	Laclubar, 15 de Fevereiro de 1970	18.c.07.2558	Bacharel em Educação	2.90	Bom
1099	Lourença Pereira da Costa	Datina, Holarua, Same, 16 de Setembro de 1984	18.c.07.1882	Bacharel em Educação	2.90	Bom

1100	Aurea dos Santos Nunes	Carbulau, Holarua, 5 de Agosto de 1988	18.c.07.583	Bacharel em Educação	2.90	Bom
1101	Julia de Fátima Nascimento	Mindelo, 10 de Julho de 1993	18.c.07.1731	Bacharel em Educação	2.90	Bom
1102	Sebastiana da Silva	Weto, 16 de Julho de 1983	18.c.07.2587	Bacharel em Educação	2.90	Bom
1103	Josefina Lopes	Leço-Lau, 4 de Agosto de 1984	18.c.07.1715	Bacharel em Educação	2.90	Bom
1104	Adelaide dos Santos	Sabou, 30 de Novembro de 1976	18.c.07.104	Bacharel em Educação	2.90	Bom
1105	Manuel Godinho da Costa	Oe-Sono, 13 de Novembro de 1982	18.c.07.1992	Bacharel em Educação	2.90	Bom
1106	Venancio Neno Obe	Oe-foco, 3 de Agosto de 1977	18.c.07.2704	Bacharel em Educação	2.90	Bom
1107	Lourença Soares Pinto	Viqueque, 31 de Março de 1974	18.c.07.1885	Bacharel em Educação	2.90	Bom
1108	Elisa da Costa	Ainaro, 24 de Setembro de 1960	18.c.07.1041	Bacharel em Educação	2.89	Bom
1109	Agostinho Pinto Tilman	Bobonaro, 14 de Agosto de 1957	18.c.07.188	Bacharel em Educação	2.89	Bom
1110	Martinha do Rego Marques	Talitu, Laulara, 29 de Outubro de 1970	18.c.07.2208	Bacharel em Educação	2.89	Bom
1111	Elsa José Martins	Betulala Aituto, 6 de Julho de 1967	18.c.07.1068	Bacharel em Educação	2.89	Bom
1112	Natercia da Silva Araújo	Manutaci, 15 de Janeiro de 1971	18.c.07.2289	Bacharel em Educação	2.89	Bom
1113	Vitor Mendonça Araújo	Maubisse, 12 de Julho de 1982	18.c.07.2746	Bacharel em Educação	2.89	Bom
1114	Maria das Neves	Hato-Udo, 6 de Fevereiro de 1972	18.c.07.2071	Bacharel em Educação	2.89	Bom
1115	Romeo de Almeida	Ainaro Cassa, 25 de Julho de 1980	18.c.07.2484	Bacharel em Educação	2.89	Bom
1116	Florenciana Ximenes	Tatiri, 10 de Março de 1987	18.c.07.1259	Bacharel em Educação	2.89	Bom
1117	Domingas Marques	Baha, 12 de Junho de 1972	18.c.07.941	Bacharel em Educação	2.89	Bom
1118	Nenita Nunes	Hato-Udo, 1 de Maio de 1985	18.c.07.2301	Bacharel em Educação	2.89	Bom
1119	Zulmira da Conceição Menezes	Uasufa/Alaua/Baguia, 27 de Maio de 1986	18.c.07.2788	Bacharel em Educação	2.89	Bom
1120	Felisberto Lúis Lopes	Dfa-Uassi/Baguia, 30 de Setembro de 1978	18.c.07.1171	Bacharel em Educação	2.89	Bom
1121	Teresinha da Conceição	Abo, Quelicai, 4 de Maio de 1984	18.c.07.2658	Bacharel em Educação	2.89	Bom
1122	Maria Teresa Guterres da Costa	Hoi-Ne-Uai/Ossoala/Vemasse, 4 de Março de 1973	18.c.07.2141	Bacharel em Educação	2.89	Bom
1123	Salustiano Juliana Ximenes	Larisula, Baguia, 17 de Agosto de 1985	18.c.07.2556	Bacharel em Educação	2.89	Bom
1124	Florentina Bui Bere	Elatlaun, 27 de Dezembro de 1967	18.c.07.1261	Bacharel em Educação	2.89	Bom
1125	Julieta Moniz Pereira	Lonlolo/Molop/ 27 de Agosto de 1983	18.c.07.1726	Bacharel em Educação	2.89	Bom
1126	Yolenta Olo Lesu	Lakus, 3 de Outubro de 1978	18.c.07.2759	Bacharel em Educação	2.89	Bom
1127	Alfredo Soares Moniz	Bobonaro, Leber, 12 de Novembro de 1983	18.c.07.279	Bacharel em Educação	2.89	Bom
1128	Lourenço Martins Ribeiro	Sibuni, 30 de Março de 1981	18.c.07.1888	Bacharel em Educação	2.89	Bom
1129	Lidia Leite	Oceli, 11 de Abril de 1983	18.c.07.1854	Bacharel em Educação	2.89	Bom
1130	Adelina Moniz Ferreira	Tepa, 13 de Abril de 1987	18.c.07.114	Bacharel em Educação	2.89	Bom
1131	Francelina Zacarias dos Santos	Railuli, 6 de Dezembro de 1983	18.c.07.1272	Bacharel em Educação	2.89	Bom
1132	Arina Amaral	Fatuisin, 15 de Junho de 1984	18.c.07.527	Bacharel em Educação	2.89	Bom
1133	Adriana da Costa	Lo,oqueu, 18 de Outubro de 1985	18.c.07.133	Bacharel em Educação	2.89	Bom
1134	Leonilde Pereira	Matai, 25 de Fevereiro de 1981	18.c.07.1831	Bacharel em Educação	2.89	Bom
1135	Maria Senanes Amaral	Tali-Oan, 23 de Março de 1984	18.c.07.2132	Bacharel em Educação	2.89	Bom
1136	Veronica Barreto	Mazop, 7 de Junho de 1988	18.c.07.2713	Bacharel em Educação	2.89	Bom
1137	Rosalia Ximenes da Conceição	Leo-Telo, 14 de Julho de 1982	18.c.07.2503	Bacharel em Educação	2.89	Bom
1138	Rahab da Costa	Ataúro, 11 de Março de 1982	18.c.07.2430	Bacharel em Educação	2.89	Bom
1139	Veronica da Purificação	Balibo, 4 de Agosto de 1985	18.c.07.2715	Bacharel em Educação	2.89	Bom
1140	Samuel de Jesus	Camea, 1 de Dezembro de 1986	18.c.07.2563	Bacharel em Educação	2.89	Bom
1141	Monica Juliana	Raiulun, 8 de Junho de 1966	18.c.07.2258	Bacharel em Educação	2.89	Bom
1142	Lazarus Kehi Nahak	Kletek Suai, 23 de Maio de 1963	18.c.07.1819	Bacharel em Educação	2.89	Bom
1143	Lidia Araújo Cabreira	Díli, 21 de Janeiro de 1974	18.c.07.1848	Bacharel em Educação	2.89	Bom
1144	Juliana Maia	Eraulo, 12 de Julho de 1987	18.c.07.1748	Bacharel em Educação	2.89	Bom
1145	Ivonia Maria dos Santos	Díli, 28 de Junho de 1983	18.c.07.1501	Bacharel em Educação	2.89	Bom
1146	Regína Martins Babo	Ponilala, 4 de Abril de 1988	18.c.07.2448	Bacharel em Educação	2.89	Bom
1147	Apolonia Lopez da Silva	Atsabe, Baboe Leten, 15 de Dezembro de 1988	18.c.07.518	Bacharel em Educação	2.89	Bom
1148	Avelino da Costa	Hatugau, Letefoho, 6 de Março de 1987	18.c.07.596	Bacharel em Educação	2.89	Bom
1149	Gaspar dos Reis Lemos	Raimerhei, Ermera, 29 de Dezembro de 1989	18.c.07.1333	Bacharel em Educação	2.89	Bom
1150	Belina Pinto	Viqueque, 14 de Fevereiro de 1975	18.c.07.628	Bacharel em Educação	2.89	Bom
1151	Delmira de Jesus Sequeira	Mirtuto, 5 de Julho de 1987	18.c.07.898	Bacharel em Educação	2.89	Bom
1152	Edina Pereira	Railaco Leten, 16 de Outubro de 1985	18.c.07.1015	Bacharel em Educação	2.89	Bom
1153	Efigenia Soares	Eraulo, 1 de Dezembro de 1983	18.c.07.1020	Bacharel em Educação	2.89	Bom
1154	Embelina da Costa	Iliomar, 10 de Janeiro de 1979	18.c.07.1075	Bacharel em Educação	2.89	Bom
1155	Rita Pereira	Aelafa, 25 de Abril de 1971	18.c.07.2468	Bacharel em Educação	2.89	Bom
1156	José da Costa	Leuro, 3 de Janeiro de 1971	18.c.07.1677	Bacharel em Educação	2.89	Bom
1157	Rosina Pinto	Lospalos, Lautém, 4 de Julho de 1982	18.c.07.2516	Bacharel em Educação	2.89	Bom
1158	Serginha Amaral Babo	Leorema, 9 de Fevereiro de 1987	18.c.07.2603	Bacharel em Educação	2.89	Bom
1159	Leonarda de Oliveira	Bazartete, 13 de Agosto de 1983	18.c.07.1822	Bacharel em Educação	2.89	Bom
1160	Norbinda Nunes	Leorema, 16 de Fevereiro de 1985	18.c.07.2317	Bacharel em Educação	2.89	Bom
1161	Moises Soares	Uebani, 6 de Dezembro de 1974	18.c.07.2251	Bacharel em Educação	2.89	Bom
1162	Carlota da Costa Magalhaes	Same, 10 de Fevereiro de 1984	18.c.07.737	Bacharel em Educação	2.89	Bom
1163	Siti Fatiah Yosev	Turon, Babulo11 de Setembro de 1975	18.c.07.2625	Bacharel em Educação	2.89	Bom
1164	Cristalina Maria Baptista	Alas, 19 de Outubro de 1979	18.c.07.859	Bacharel em Educação	2.89	Bom
1165	Palmira de Jesus	Turiscai, 10 de Novembro de 1987	18.c.07.2376	Bacharel em Educação	2.89	Bom
1166	Sancio Maia Alves	Suai, 3 de Julho de 1988	18.c.07.2569	Bacharel em Educação	2.89	Bom
1167	Sabino de Araújo	Bobonaro, 9 de Maio de 1982	18.c.07.2550	Bacharel em Educação	2.89	Bom
1168	Francisco Mendonça	Fahinehan, 6 de Agosto de 1985	18.c.07.1307	Bacharel em Educação	2.89	Bom
1169	Ines Monteiro Fernandes	Alas-Vila, 15 de Julho de 1981	18.c.07.1462	Bacharel em Educação	2.89	Bom
1170	Ideltrudes Maria de Assunção Tilman Miranda Branco	Same, 29 de Agosto de 1972	18.c.07.1441	Bacharel em Educação	2.89	Bom

1171	Joselina dos Reis Corte-Real Tilman	Babulo, Same, 9 de Fevereiro de 1981	18.c.07.1716	Bacharel em Educação	2.89	Bom
1172	Francisca Pereira Martins	Fatu-Berlio, 26 de Julho de 1990	18.c.07.1286	Bacharel em Educação	2.89	Bom
1173	Rosalina de Araújo	Aitemua, 19 de Março de 1987	18.c.07.2504	Bacharel em Educação	2.89	Bom
1174	Gregório Egídio Obe	Bihala, 31 de Julho de 1987	18.c.07.1364	Bacharel em Educação	2.89	Bom
1175	Fitriano Sila	Lela-Ufe, 16 de Maio de 1985	18.c.07.1251	Bacharel em Educação	2.89	Bom
1176	Filipe Eli Colo	Cuanobe, 26 de Julho de 1986	18.c.07.1211	Bacharel em Educação	2.89	Bom
1177	Francisco Marques	Ossú, 10 de Fevereiro de 1975	18.c.07.1304	Bacharel em Educação	2.89	Bom
1178	Aida Espirito Santo	Dilor, Lacluta, 24 de Junho de 1986	18.c.07.218	Bacharel em Educação	2.89	Bom
1179	Nency Menezes Fernandes	Uatu Carabau, 15 de Março de 1980	18.c.07.2300	Bacharel em Educação	2.89	Bom
1180	Paulino António Amaral	Beobe, Viqueque, 10 de Novembro de 1984	18.c.07.2395	Bacharel em Educação	2.89	Bom
1181	Carlos de Oliveira	Nuno-Mogue, 24 de Janeiro de 1970	18.c.07.725	Bacharel em Educação	2.88	Bom
1182	Martinho de Araújo	Fahiria, 20 de Setembro de 1983	18.c.07.2216	Bacharel em Educação	2.88	Bom
1183	Agostinho Carvalho Martins	Manleuana, Díli, 20 de Novembro de 1985	18.c.07.177	Bacharel em Educação	2.88	Bom
1184	Lúcia Mendonça Pereira	Aituto, 1 de Janeiro de 1988	18.c.07.1898	Bacharel em Educação	2.88	Bom
1185	Silvina Fátima Bianco	Aimerleu, Hato-Udo, 5 de Janeiro de 1988	18.c.07.2614	Bacharel em Educação	2.88	Bom
1186	José de Araújo	Mau-Ulo, 4 de Janeiro de 1989	18.c.07.1680	Bacharel em Educação	2.88	Bom
1187	Lídia Maria Vicente	Beicala, Foho-Ailico, Hato-Udo, 3 de Setembro de 1982	18.c.07.1855	Bacharel em Educação	2.88	Bom
1188	Olandina Mendonça Lopes	Aituto, Maubisse, 9 de Julho de 1974	18.c.07.2345	Bacharel em Educação	2.88	Bom
1189	Agusto Tilman	Betano, 20 de Agosto de 1979	18.c.07.216	Bacharel em Educação	2.88	Bom
1190	Jaime Pascoal Dias Ximenes	Leo-Telo, 2 de Janeiro de 1982	18.c.07.1538	Bacharel em Educação	2.88	Bom
1191	Julito do Carmo	Ainaro, Manutaci, 5 de Maio de 1986	18.c.07.1787	Bacharel em Educação	2.88	Bom
1192	Domingos Vila-Nova	Ainaro, Hatu-Udo, Leolima, 2 de Outubro de 1965	18.c.07.998	Bacharel em Educação	2.88	Bom
1193	Eufrásio Leonardo da Costa Freitas	Neolidae, Baguia, 21 de Novembro de 1984	18.c.07.1115	Bacharel em Educação	2.88	Bom
1194	Jacinta Graciana Ximenes	Atelari, Laga, 17 de Julho de 1983	18.c.07.1518	Bacharel em Educação	2.88	Bom
1195	Elisa Martins	Samalari, Laga, 28 de Junho de 1986	18.c.07.1047	Bacharel em Educação	2.88	Bom
1196	Cândida Ximenes	Tequinomata/Laga, 8 de Agosto de 1968	18.c.07.707	Bacharel em Educação	2.88	Bom
1197	Celestino Carlos Ximenes	Letemumo, Quelicai, 2 de Outubro de 1967	18.c.07.782	Bacharel em Educação	2.88	Bom
1198	Cândido da Costa de Sousa	Venilale, 2 de de Outubro de 1986	18.c.07.708	Bacharel em Educação	2.88	Bom
1199	João Bosco Gaio	Laco-Lela/Guruça/Quelicai, 5 de Novembro de 1983	18.c.07.1617	Bacharel em Educação	2.88	Bom
1200	Zélia de Almeida Ximenes	Atelari, Laga, 22 de Abril de 1990	18.c.07.2775	Bacharel em Educação	2.88	Bom
1201	Cristino Mendonça	Maliana, 15 de Março de 1978	18.c.07.869	Bacharel em Educação	2.88	Bom
1202	Chiquito Mendes Tavares	Railuli, 04 de Março de 1988	18.c.07.816	Bacharel em Educação	2.88	Bom
1203	Felix dos Santos	Saburai, 2 de Outubro de 1964	18.c.07.1176	Bacharel em Educação	2.88	Bom
1204	Cristalino Godinho Soares	Aiaras, 5 de Abril de 1984	18.c.07.860	Bacharel em Educação	2.88	Bom
1205	Anita Gonçalves	Ermera, Atsabe, Lação, 1 de Agosto de 1985	18.c.07.454	Bacharel em Educação	2.88	Bom
1206	Madalena Gusmão	Malepun, Atabae, 10 de Junho de 1988	18.c.07.1964	Bacharel em Educação	2.88	Bom
1207	Adina Martins	Lotan, 14 de Setembro de 1985	18.c.07.129	Bacharel em Educação	2.88	Bom
1208	Cesario Cardoso Amaral	Tapo, 10 de Maio de 1984	18.c.07.812	Bacharel em Educação	2.88	Bom
1209	Luisa Pereira Localguidal	Tapo, 9 de Março de 1966	18.c.07.1948	Bacharel em Educação	2.88	Bom
1210	Rita da Costa Ximenes	Atabae, 28 de Junho de 1969	18.c.07.2460	Bacharel em Educação	2.88	Bom
1211	Bendita Ili Mau	Lahomea, 2 de Setembro de 1969	18.c.07.637	Bacharel em Educação	2.88	Bom
1212	Antonina da Cunha Moniz	Bobonaro, 25 de Agosto de 1967	18.c.07.466	Bacharel em Educação	2.88	Bom
1213	Arnaldo de Jesus Noronha	Leber-Ai Assa, 13 de Maio de 1977	18.c.07.553	Bacharel em Educação	2.88	Bom
1214	Filomena de Jesus	Aisal-Gusun, 28 de Janeiro de 1985	18.c.07.1228	Bacharel em Educação	2.88	Bom
1215	Raimundo do Rosario	Nainare, 5 de Setembro de 1958	18.c.07.2434	Bacharel em Educação	2.88	Bom
1216	Humbelina de Jesus	Beiseuc, 15 de Dezembro de 1985	18.c.07.1435	Bacharel em Educação	2.88	Bom
1217	Santiago Alves	Beco, 18 de Julho de 1985	18.c.07.2570	Bacharel em Educação	2.88	Bom
1218	Ines da Costa	Haemano, 12 de Dezembro de 1984	18.c.07.1458	Bacharel em Educação	2.88	Bom
1219	Fernanda Barreto	Dato-Tolu, 26 de Julho de 1983	18.c.07.1184	Bacharel em Educação	2.88	Bom
1220	Agustinha de Fátima	Balibar, 3 de Novembro de 1977	18.c.07.203	Bacharel em Educação	2.88	Bom
1221	Aliança de Jesus Maria	Gildapil Lebos, 27 de Junho de 1981	18.c.07.281	Bacharel em Educação	2.88	Bom
1222	Deolinda Guterres	Ossú, 25 de Agosto de 1978	18.c.07.902	Bacharel em Educação	2.88	Bom
1223	Jonas Soares de Araújo	Ataúro, 19 de Agosto de 1986	18.c.07.1659	Bacharel em Educação	2.88	Bom
1224	Lucinda Fernanda Ximenes Lopes	Díli, 04 de Junho de 1971	18.c.07.1919	Bacharel em Educação	2.88	Bom
1225	Argenio Bonifácio da Silva	Ailelo, 15 de Julho de 1989	18.c.07.524	Bacharel em Educação	2.88	Bom
1226	Abilio Soares Exposto	Goulolo, Letefoho, 16 de Dezembro de 1980	18.c.07.092	Bacharel em Educação	2.88	Bom
1227	Juliana Conceição Abi	Oe-Cusse, 20 de Janeiro de 1975	18.c.07.1738	Bacharel em Educação	2.88	Bom
1228	Celeste de Jesus Martins	Manusae, 1 de Julho de 1985	18.c.07.776	Bacharel em Educação	2.88	Bom
1229	Laurentina da Conceição	Hautio, 2 de Julho de 1977	18.c.07.1813	Bacharel em Educação	2.88	Bom
1230	Cesaltina Maria de Jesus Martins	Hatolia, 1 de Novembro de 1979	18.c.07.803	Bacharel em Educação	2.88	Bom
1231	Juliana Babo dos Santos	Ermera, 2 de Junho de 1980	18.c.07.1737	Bacharel em Educação	2.88	Bom
1232	Julmiro Dinis Brites	Hatolia, 2 de Julho de 1984	18.c.07.1791	Bacharel em Educação	2.88	Bom
1233	Clara Soares	Raimerhei, 1 de Agosto de 1983	18.c.07.829	Bacharel em Educação	2.88	Bom

1234	Hélio de Jesus Soares	Afaça/Quelicai, 7 de Outubro de 1982	18.c.07.1394	Bacharel em Educação	2.88	Bom
1235	Almeida Soares dos Reis	Vatuvou, 14 de Abril de 1984	18.c.07.294	Bacharel em Educação	2.88	Bom
1236	José Nunes Guterres Soares	Hoho-Rai, 27 de Abril de 1985	18.c.07.1692	Bacharel em Educação	2.88	Bom
1237	Alcina da Costa Pereira	Betano, 7 de Outubro de 1984	18.c.07.243	Bacharel em Educação	2.88	Bom
1238	Francisco de Araújo	Turiscai, 22 de Fevereiro de 1984	18.c.07.1297	Bacharel em Educação	2.88	Bom
1239	Rosa Prego da Silva	Searema, 13 de Março de 1970	18.c.07.2495	Bacharel em Educação	2.88	Bom
1240	Helena dos Reis	Orlora, Bubusuco, 12 de Maio de 1982	18.c.07.1386	Bacharel em Educação	2.88	Bom
1241	Saturnina Gonçalves Sarmento	Same, 10 de Junho de 1986	18.c.07.2583	Bacharel em Educação	2.88	Bom
1242	Anastasia Poto	Sifin, 6 de Dezembro de 1985	18.c.07.383	Bacharel em Educação	2.88	Bom
1243	Lourenço Seco Oqui	Manu, Nessi, 10 de Agosto de 1980	18.c.07.1890	Bacharel em Educação	2.88	Bom
1244	Emilia dos Santos	Usapibela 16 de Agosto de 1985	18.c.07.1080	Bacharel em Educação	2.88	Bom
1245	Maria de Fátima Colo	Oelcaem, 18 de Janeiro de 1987	18.c.07.2073	Bacharel em Educação	2.88	Bom
1246	Adalziza Amaral Gonzaga	Viqueque, 15 de Outubro de 1985	18.c.07.100	Bacharel em Educação	2.88	Bom
1247	António Sarmento	Uatolari, 1 de Setembro de 1970	18.c.07.510	Bacharel em Educação	2.88	Bom
1248	Rita Parada	Lacluta, 24 de Julho de 1980	18.c.07.2467	Bacharel em Educação	2.88	Bom
1249	Elisa Soares	Uatolari, 5 de Outubro de 1978	18.c.07.1048	Bacharel em Educação	2.88	Bom
1250	Abel da Costa Xavier	Laga, 13 de Março de 1962	18.c.07.071	Bacharel em Educação	2.87	Bom
1251	Angelina de Jesus da Silva	Titilari, 5 de Fevereiro de 1965	18.c.07.410	Bacharel em Educação	2.87	Bom
1252	Paulina da Costa	Manufahi, 15 de Janeiro de 1968	18.c.07.2388	Bacharel em Educação	2.87	Bom
1253	Elsa Ximenes	Díli, 16 de Novembro de 1987	18.c.07.1063	Bacharel em Educação	2.87	Bom
1254	Albertina Soares	Aileu, 26 de Abril de 1986	18.c.07.230	Bacharel em Educação	2.87	Bom
1255	Judit Soares dos Santos	Hatolia, 08 de Abril de 1973	18.c.07.1723	Bacharel em Educação	2.87	Bom
1256	Alcina Barbosa	Mauchiga, 4 de Março de 1975	18.c.07.241	Bacharel em Educação	2.87	Bom
1257	Florindo Mendonça	Ercoatun, 25 de Junho de 1983	18.c.07.1266	Bacharel em Educação	2.87	Bom
1258	Amaro Maia Pereira	Cassa, 18 de Dezembro de 1983	18.c.07.314	Bacharel em Educação	2.87	Bom
1259	Elsa da Costa Sarmento Lopes	Cassa, Ainaro, 6 de Setembro de 1977	18.c.07.1064	Bacharel em Educação	2.87	Bom
1260	Juliana Almeida	Ainaro, 15 de Agosto de 1973	18.c.07.1735	Bacharel em Educação	2.87	Bom
1261	Ludovina da Costa Araújo	Nuno-Mogue, 6 de Dezembro de 1983	18.c.07.1927	Bacharel em Educação	2.87	Bom
1262	Beatriz da Costa	Cassa, 14 de Maio de 1971	18.c.07.614	Bacharel em Educação	2.87	Bom
1263	Judit da Conceição	Aitutu, Maubisse, 6 de Janeiro de 1984	18.c.07.1720	Bacharel em Educação	2.87	Bom
1264	Teresa da Gama Pereira	Laga, 25 de Fevereiro de 1973	18.c.07.2648	Bacharel em Educação	2.87	Bom
1265	Carlos Martins Pereira	Caibada, Baucau, 15 de Agosto de 1983	18.c.07.731	Bacharel em Educação	2.87	Bom
1266	Eugénia José Pereira	Sagadate, Laga, 15 de Maio de 1984	18.c.07.1117	Bacharel em Educação	2.87	Bom
1267	Angelino Mau Morin	Builecon, 6 de Fevereiro de 1985	18.c.07.428	Bacharel em Educação	2.87	Bom
1268	Gilberto de Araújo	Hauba, 27 de Agosto de 1979	18.c.07.1349	Bacharel em Educação	2.87	Bom
1269	Duarte Fereira	Zoilpo, 5 de Setembro de 1976	18.c.07.1006	Bacharel em Educação	2.87	Bom
1270	Carlito Noronha	Bobonaro, 9 de Dezembro de 1976	18.c.07.722	Bacharel em Educação	2.87	Bom
1271	Franscisca dos Santos	Aidabaleten, 28 de Fevereiro de 1982	18.c.07.1318	Bacharel em Educação	2.87	Bom
1272	Augusto Barros	Faturase, 4 de Junho de 1979	18.c.07.571	Bacharel em Educação	2.87	Bom
1273	Delfina Moniz	Leber, 6 de Setembro de 1986	18.c.07.896	Bacharel em Educação	2.87	Bom
1274	Manuel Batu Gonçalves	Goulolo, 5 de Agosto de 1987	18.c.07.1978	Bacharel em Educação	2.87	Bom
1275	Cesaltina Rosa da Costa de Jesus	Bobonaro, 24 de Abril de 1986	18.c.07.805	Bacharel em Educação	2.87	Bom
1276	Aniceto Borges	saburai, 12 de Outubro de 1982	18.c.07.441	Bacharel em Educação	2.87	Bom
1277	Anibal da Purificação	Faturasi, 12 de Agosto de 1987	18.c.07.438	Bacharel em Educação	2.87	Bom
1278	Celestino Mendonça	Zoilpol, Lolotoe, 24 de Junho de 1982	18.c.07.785	Bacharel em Educação	2.87	Bom
1279	Ermerito dos Santos	Saburai, 26 de Fevereiro de 1990	18.c.07.1094	Bacharel em Educação	2.87	Bom
1280	Marcela Soares	Raiheu, 11 de Outubro de 1988	18.c.07.2016	Bacharel em Educação	2.87	Bom
1281	Mariano de Araújo Fernandes	Pelet, 10 de Abril de 1984	18.c.07.2160	Bacharel em Educação	2.87	Bom
1282	Samuel Moniz	Holbelis, 6 de Agosto de 1968	18.c.07.2565	Bacharel em Educação	2.87	Bom
1283	Domingas Lopes	Cassa, 13 de Outubro de 1986	18.c.07.938	Bacharel em Educação	2.87	Bom
1284	Celina Maria	Manequic-Fatumea, 20 de Maio de 1987	18.c.07.791	Bacharel em Educação	2.87	Bom
1285	Zelia da Costa Ximenes	Samalari Laga, 17 de Agosto de 1985	18.c.07.2773	Bacharel em Educação	2.87	Bom
1286	Filomena Maria Saldanha	Díli, 18 de Fevereiro de 1980	18.c.07.1214	Bacharel em Educação	2.87	Bom
1287	Hosaias de Sousa Araújo	Macadade, 10 de Novembro de 1987	18.c.07.1433	Bacharel em Educação	2.87	Bom
1288	Olinda Soares	Nae Boruc, 4 de Setembro de 1978	18.c.07.2362	Bacharel em Educação	2.87	Bom
1289	Felicidade Martins	Díli, 24 de Janeiro de 1984	18.c.07.1164	Bacharel em Educação	2.87	Bom
1290	Belmira Exposto Faria	Riheu, 1 de Março de 1983	18.c.07.630	Bacharel em Educação	2.87	Bom
1291	Augusta Carminda	Purugoa, Cailaco, 1 de Setembro de 1986	18.c.07.561	Bacharel em Educação	2.87	Bom
1292	Delfin Soares dos Santos	Eraulo, Letefoho, 17 de Março de 1984	18.c.07.888	Bacharel em Educação	2.87	Bom
1293	Hélio Soares	Railaco Craic, 4 de Outubro de 1987	18.c.07.1395	Bacharel em Educação	2.87	Bom
1294	Felisberta Madeira Maia	Coliate Leotelo, Ermera, 5 de Julho de 1984	18.c.07.1168	Bacharel em Educação	2.87	Bom
1295	Pascoela Maia Soares	Hatugau, Letefoho, 6 de Janeiro de 1977	18.c.07.2382	Bacharel em Educação	2.87	Bom
1296	Hermenegildo Soares Exposto	Leguimea, Ermera, 18 de Novembro de 1974	18.c.07.1416	Bacharel em Educação	2.87	Bom
1297	Emilia Ximenes	Lore I, Lospalos, 21 de Abril de 1978	18.c.07.1081	Bacharel em Educação	2.87	Bom
1298	Zelia dos Santos Correia	Leorema, 24 de Outubro de 1984	18.c.07.2778	Bacharel em Educação	2.87	Bom
1299	Natalina Vidigal dos Santos	Hatuquessi, 5 de Julho de 1983	18.c.07.2281	Bacharel em Educação	2.87	Bom

1300	Mariana Mary Soares	Aiteas, Manatuto, 13 de Maio de 1977	18.c.07.2155	Bacharel em Educação	2.87	Bom
1301	Domingos Soares	Laclubar, 27 de Julho de 1988	18.c.07.996	Bacharel em Educação	2.87	Bom
1302	Felismina da Costa	Has-Tetuc, 12 de Setembro de 1981	18.c.07.1172	Bacharel em Educação	2.87	Bom
1303	Domingos de Jesus Pinheiro Amaral	Fatuco, 11 de Setembro de 1988	18.c.07.964	Bacharel em Educação	2.87	Bom
1304	Adriana da Costa	Tutuluro, 5 de Setembro de 1989	18.c.07.134	Bacharel em Educação	2.87	Bom
1305	Catarina Xavier Amaral	Lurin, 23 de Agosto de 1986	18.c.07.766	Bacharel em Educação	2.87	Bom
1306	Vicente Lafo	Maunaben, 7 de Janeiro de 1984	18.c.07.2726	Bacharel em Educação	2.87	Bom
1307	Domingas de Fátima Oqui	Nonquican, 5 de Outubro de 1984	18.c.07.931	Bacharel em Educação	2.87	Bom
1308	Maria Neno Elo	Usi-Taco, 7 de Janeiro de 1987	18.c.07.2126	Bacharel em Educação	2.87	Bom
1309	Bersiol da Rosa	Padiae, 11 de Março de 1987	18.c.07.671	Bacharel em Educação	2.87	Bom
1310	Marcos Jacinto Nessi	Bebo, Lela Ufe, 23 de Abril de 1979	18.c.07.2048	Bacharel em Educação	2.87	Bom
1311	Filomena Eli Colo	Cuabeno, 2 de Maio de 1989	18.c.07.1233	Bacharel em Educação	2.87	Bom
1312	Madalena Soares	Dilor, Lacluta, 27 de Janeiro de 1986	18.c.07.1969	Bacharel em Educação	2.87	Bom
1313	Agostinho António da Costa	Caibada, 28 de Agosto de 1961	18.c.07.174	Bacharel em Educação	2.86	Bom
1314	Rita Soares de Deus	Ducurai, 14 de Abril de 1986	18.c.07.2469	Bacharel em Educação	2.86	Bom
1315	José dos Santos Lemos	Estado, Ermera, 3 de Abril de 1969	18.c.07.1684	Bacharel em Educação	2.86	Bom
1316	Raimundo de Jesus Costa	Iraono, 2 de Junho de 1953	18.c.07.2433	Bacharel em Educação	2.86	Bom
1317	Maria Imaculada de Jesus	Orlalan, Laclubar, 6 de Fevereiro de 1992	18.c.07.2103	Bacharel em Educação	2.86	Bom
1318	Ivonia da Costa	Goulora, 16 de Maio de 1987	18.c.07.1500	Bacharel em Educação	2.86	Bom
1319	Fátima Mendonça de Jesus	Maubisse, 28 de Maio de 1986	18.c.07.1151	Bacharel em Educação	2.86	Bom
1320	Lourença Cardoso	Díli, 7 de Março de 1980	18.c.07.1880	Bacharel em Educação	2.86	Bom
1321	Felicidade Sarmento	Aitutu, 24 de Agosto de 1981	18.c.07.1165	Bacharel em Educação	2.86	Bom
1322	Judit Sarmento	Hato-Quero, 12 de Abril de 1975	18.c.07.1722	Bacharel em Educação	2.86	Bom
1323	Angelino Silva da Costa	Soro, 5 de Fevereiro de 1974	18.c.07.432	Bacharel em Educação	2.86	Bom
1324	Filomena Bianco	Mau-Nuno, 2 de Abril de 1977	18.c.07.1217	Bacharel em Educação	2.86	Bom
1325	Umbelina Dias Marçal	Gari-Uai, 12 de Abril de 1972	18.c.07.2693	Bacharel em Educação	2.86	Bom
1326	Odete Ximenes de Jesus	Afaça, Quelicai, 14 de Agosto de 1967	18.c.07.2334	Bacharel em Educação	2.86	Bom
1327	Vasco Cruz Santos	Lalis, 24 de Agosto de 1974	18.c.07.2701	Bacharel em Educação	2.86	Bom
1328	Hermenegilda Conceição	Biacou, 21 de Abril de 1971	18.c.07.1408	Bacharel em Educação	2.86	Bom
1329	Guilhermina dos Santos	Boloi, 13 de Outubro de 1980	18.c.07.1372	Bacharel em Educação	2.86	Bom
1330	Angelina de Jesus Vicente	Tapó, 8 de Abril de 1992	18.c.07.411	Bacharel em Educação	2.86	Bom
1331	Maria Moniz de Jesus	Lourba, 22 de Abril de 1982	18.c.07.2124	Bacharel em Educação	2.86	Bom
1332	Frederico Pedruco Pires	Biacou, 7 de Agosto de 1983	18.c.07.1320	Bacharel em Educação	2.86	Bom
1333	Adelaide de Jesus Barreto	Sibuni, 3 de Maio de 1984	18.c.07.103	Bacharel em Educação	2.86	Bom
1334	Julião Loe Bere	Tapo, Memo, 11 de Julho de 1978	18.c.07.1760	Bacharel em Educação	2.86	Bom
1335	Madalena de Jesus	Mape-op, 25 Maio de 1987	18.c.07.1962	Bacharel em Educação	2.86	Bom
1336	Augusta Gouveia Leite Barreto	Leber, 16 de Outubro de 1985	18.c.07.565	Bacharel em Educação	2.86	Bom
1337	Herminio Arcanjo	Fatuisin, 28 de Agosto de 1980	18.c.07.1424	Bacharel em Educação	2.86	Bom
1338	Juleita Tavares	Atabae, 15 de Fevereiro de 1982	18.c.07.1727	Bacharel em Educação	2.86	Bom
1339	Elizaria Maria da Costa	Liquiça, 6 de Agosto de 1978	18.c.07.1059	Bacharel em Educação	2.86	Bom
1340	Cesarina da Costa	Baucau, 15 de Setembro de 1987	18.c.07.810	Bacharel em Educação	2.86	Bom
1341	Cezarina Sarmento	Metinaro, 12 de Setembro de 1987	18.c.07.815	Bacharel em Educação	2.86	Bom
1342	Flora Belo de Assis	Bobonaro, Lolotoe, 25 de Março de 1984	18.c.07.1256	Bacharel em Educação	2.86	Bom
1343	Ilda Maria Amaral	Fatucuac, 25 de Abril de 1985	18.c.07.1445	Bacharel em Educação	2.86	Bom
1344	Belina Gomes	Atauro, 7 de Maio de 1974	18.c.07.626	Bacharel em Educação	2.86	Bom
1345	Venancio do Carmo Gomes	Atauro, 20 de Outubro de 1980	18.c.07.2703	Bacharel em Educação	2.86	Bom
1346	Joaninha Barreto	Díli, 10 de Abril de 1989	18.c.07.1598	Bacharel em Educação	2.86	Bom
1347	Terezinha Soares de Deus	Raimerhei, 30 de Janeiro de 1990	18.c.07.2672	Bacharel em Educação	2.86	Bom
1348	Joaninha Pereira	Hatolia, 10 de Abril de 1987	18.c.07.1606	Bacharel em Educação	2.86	Bom
1349	Apolonia Nicolau Simões Patricio Guterres	Goulolo, 12 de Julho de 1989	18.c.07.519	Bacharel em Educação	2.86	Bom
1350	Cesaltina Fátima Martins	Talimoro, 21 de Maio de 1972	18.c.07.802	Bacharel em Educação	2.86	Bom
1351	Serafim Madeira Soares	Riheu, 16 de Setembro de 1986	18.c.07.2598	Bacharel em Educação	2.86	Bom
1352	Adolmando Soares Pereira	Poetete, 2 de Abril de 1981	18.c.07.131	Bacharel em Educação	2.86	Bom
1353	Arminda Fernandes Maia	Bobonaro, 15 de Agosto de 1970	18.c.07.542	Bacharel em Educação	2.86	Bom
1354	Adelino Pereira	Maina II, 9 de Janeiro de 1986	18.c.07.124	Bacharel em Educação	2.86	Bom
1355	Filomeno da Costa Esteves	Vailana, 15 de Novembro de 1963	18.c.07.1244	Bacharel em Educação	2.86	Bom
1356	Goncalo da Silva	Puaquulo, 17 de Junho de 1958	18.c.07.1353	Bacharel em Educação	2.86	Bom
1357	Albertina dos Santos	Leorema, 2 de Abril de 1988	18.c.07.228	Bacharel em Educação	2.86	Bom
1358	Manekas da Costa	Remexio, 18 de Dezembro de 1973	18.c.07.1973	Bacharel em Educação	2.86	Bom
1359	Elías do Rêgo Soares	Hatu-Ana Hun, 4 de Maio de 1978	18.c.07.1033	Bacharel em Educação	2.86	Bom
1360	Teodoro de Jesus	Turiscai, 5 de Março de 1988	18.c.07.2640	Bacharel em Educação	2.86	Bom
1361	Belina Cesário da Costa	Alas, 27 de Fevereiro de 1979	18.c.07.625	Bacharel em Educação	2.86	Bom

1362	Filomena da Costa Ornai Pinto	Baucau, 18 de Outubro de 1989	18.c.07.1220	Bacharel em Educação	2.86	Bom
1363	Felix da Costa Sarmento	Bubusuco, 6 de Julho de 1981	18.c.07.1175	Bacharel em Educação	2.86	Bom
1364	Fernanda da Silva	Same, 17 de Julho de 1971	18.c.07.1188	Bacharel em Educação	2.86	Bom
1365	Isabel de Jesus	Aco-Mau, Remexio, 12 de Novembro de 1980	18.c.07.1482	Bacharel em Educação	2.86	Bom
1366	Angelino da Silva	Daisua 10 de Maio de 1987	18.c.07.426	Bacharel em Educação	2.86	Bom
1367	Antonina Xavier	Hato-Udo, 8 de Abril de 1991	18.c.07.475	Bacharel em Educação	2.86	Bom
1368	Domingas da Costa	Tutuluro, 10 de Setembro de 1977	18.c.07.927	Bacharel em Educação	2.86	Bom
1369	Rosalino da Costa Silva Amay	Fatu-Berliu 11 de Março de 1983	18.c.07.2506	Bacharel em Educação	2.86	Bom
1370	Laurinda Nessi	Nibin, 15 de Agosto de 1985	18.c.07.1817	Bacharel em Educação	2.86	Bom
1371	Venancio Oqui	Oe-baha, 9 de Janeiro de 1991	18.c.07.2705	Bacharel em Educação	2.86	Bom
1372	Ana Cresensia Oematan	Bihala, 18 de Março de 1977	18.c.07.333	Bacharel em Educação	2.86	Bom
1373	Domingas Soni	Usapicolen, Oesilo, 4 de Julho de 1980	18.c.07.947	Bacharel em Educação	2.86	Bom
1374	Luís Carvalho de Araújo	Fahisoi, 26 de Outubro de 1986	18.c.07.1929	Bacharel em Educação	2.85	Bom
1375	Dircia Nunes	Díli, 04 de Setembro de 1988	18.c.07.918	Bacharel em Educação	2.85	Bom
1376	Carmelita do Rêgo da Costa	Dare, 2 de Setembro de 1986	18.c.07.743	Bacharel em Educação	2.85	Bom
1377	Felismino Pereira	Fatisi, 18 de Abril de 1978	18.c.07.1174	Bacharel em Educação	2.85	Bom
1378	Crispin Menezes Tilman	Maulau, Rita, 1 de Agosto de 1987	18.c.07.856	Bacharel em Educação	2.85	Bom
1379	Luciano Mendonça Nunes	Maubisse, 7 de Maio de 1985	18.c.07.1913	Bacharel em Educação	2.85	Bom
1380	Filomeno de Jesus	Hato-Udo, 8 de Maio de 1984	18.c.07.1246	Bacharel em Educação	2.85	Bom
1381	Manuel Sarmento	Soro, 25 de Maio de 1969	18.c.07.2002	Bacharel em Educação	2.85	Bom
1382	Quitéria Mendonça Magno	Hautio, 21 de Junho de 1982	18.c.07.2426	Bacharel em Educação	2.85	Bom
1383	Antóninho Magno	Hato-Udo, 6 de Fevereiro de 1972	18.c.07.483	Bacharel em Educação	2.85	Bom
1384	Luís Magno	Mauchiga, 8 de Fevereiro de 1969	18.c.07.1935	Bacharel em Educação	2.85	Bom
1385	Josefina Emilia da Costa	Beicala, 16 de Janeiro de 1986	18.c.07.1712	Bacharel em Educação	2.85	Bom
1386	Mariana dos Reis	Nuno-Mogue, 20 de Maio de 1963	18.c.07.2151	Bacharel em Educação	2.85	Bom
1387	Elda da Gloria	Soro, 21 de Julho de 1967	18.c.07.1024	Bacharel em Educação	2.85	Bom
1388	Januário Cardoso	Aituto, 1 de Fevereiro de 1980	18.c.07.1547	Bacharel em Educação	2.85	Bom
1389	Florindo de Araújo	Hato-Builico, 10 de Outubro de 1973	18.c.07.1265	Bacharel em Educação	2.85	Bom
1390	Rosa Magno	Hato-Udo, 4 de Abril de 1979	18.c.07.2490	Bacharel em Educação	2.85	Bom
1391	Bernadino da Silva	Nuno-Mogue, 21 de Agosto de 1971	18.c.07.661	Bacharel em Educação	2.85	Bom
1392	Anita de Fátima da Costa	Hae-Coni, Baguia, 16 de Abril de 1987	18.c.07.450	Bacharel em Educação	2.85	Bom
1393	Herculano Hugo da Costa	Loi-Lubo, Vemasse, 1 de Abril de 1980	18.c.07.1404	Bacharel em Educação	2.85	Bom
1394	Lígia Guterres Brites	Baguia, 17 de Maio de 1983	18.c.07.1857	Bacharel em Educação	2.85	Bom
1395	Jacinta Vonane da Cruz dos Santos	Lour, 24 de Novembro de 1990	18.c.07.1523	Bacharel em Educação	2.85	Bom
1396	Daniela Barros Oliveira	Cotaboot, 17 de Março de 1982	18.c.07.882	Bacharel em Educação	2.85	Bom
1397	Julito Barreto	Ilatlaun, 15 de Dezembro de 1981	18.c.07.1786	Bacharel em Educação	2.85	Bom
1398	Sidonia Pereira	Oceli, 16 de Junho de 1988	18.c.07.2606	Bacharel em Educação	2.85	Bom
1399	Honorio Babo Horta	Obulo, 18 de Julho de 1983	18.c.07.1429	Bacharel em Educação	2.85	Bom
1400	Anabela Tavares	Atabae, 4 de Abril de 1986	18.c.07.366	Bacharel em Educação	2.85	Bom
1401	Celina Rodrigues da Cruz	Carbau, Uduai, 05 de Maio de 1993	18.c.07.792	Bacharel em Educação	2.85	Bom
1402	Vital Pereira	Oceli, 2 de Março de 1980	18.c.07.2745	Bacharel em Educação	2.85	Bom
1403	Eva Cardoso dos Reis	Atos, Lebos, 14 de Novembro de 1994	18.c.07.1131	Bacharel em Educação	2.85	Bom
1404	Cristiano Marques	Oeleo, 27 de Maio de 1986	18.c.07.863	Bacharel em Educação	2.85	Bom
1405	Clementino de Jesus	Sibuni, 1 de Janeiro de 1986	18.c.07.835	Bacharel em Educação	2.85	Bom
1406	Clementino Cardoso Martins	Tapo, Bobonaro, 28 de Fevereiro de 1980	18.c.07.834	Bacharel em Educação	2.85	Bom
1407	Ana Moniz	Leber, 8 de Outubro de 1987	18.c.07.349	Bacharel em Educação	2.85	Bom
1408	Adelino Mau Cau	Saburai, 6 de Março de 1983	18.c.07.123	Bacharel em Educação	2.85	Bom
1409	Aliança Fernandes	Suai, 5 de Maio de 1988	18.c.07.282	Bacharel em Educação	2.85	Bom
1410	Aliança Martins Fernandes	Maliana, 15 de Setembro de 1996	18.c.07.283	Bacharel em Educação	2.85	Bom
1411	Anibal Pereira Cardoso	Lebos, 10 de Janeiro de 1973	18.c.07.440	Bacharel em Educação	2.85	Bom
1412	Domingas Bui Leto Moniz	Atulara-Hauba, 15 de Agosto de 1984	18.c.07.923	Bacharel em Educação	2.85	Bom
1413	Hilario Pereira	Ainaro, 4 de Maio de 1971	18.c.07.1428	Bacharel em Educação	2.85	Bom
1414	Carmelita Lúcia	Asumaten, 10 de Novembro de 1984	18.c.07.745	Bacharel em Educação	2.85	Bom
1415	Filipe Inacio	Fatumea, 2 de Fevereiro de 1988	18.c.07.1212	Bacharel em Educação	2.85	Bom
1416	Angelica Moreira Marçal	Buibau, Baucau, 3 de Maio de 1976	18.c.07.401	Bacharel em Educação	2.85	Bom
1417	Ricardina da Costa Cabral	Quelicai, 30 de Outubro de 1962	18.c.07.2452	Bacharel em Educação	2.85	Bom
1418	Romana da Costa Borges	Laulara, 31 de Maio de 1973	18.c.07.2479	Bacharel em Educação	2.85	Bom
1419	José de Deus Soares	Ducurai, Lete-Foho, 20 de Outubro de 1985	18.c.07.1681	Bacharel em Educação	2.85	Bom
1420	Maria Soraia da Silva	Atsabe, 13 de Março de 1974	18.c.07.2137	Bacharel em Educação	2.85	Bom
1421	Marquita dos Santos	Poetete, 2 de Outubro de 1985	18.c.07.2189	Bacharel em Educação	2.85	Bom
1422	Luisa Soares Trindade	Poetete, 19 de Maio de 1982	18.c.07.1949	Bacharel em Educação	2.85	Bom
1423	Arminda Xavier Soares	Ducurai, 10 de Fevereiro de 1982	18.c.07.546	Bacharel em Educação	2.85	Bom
1424	Nelson Fátima Martins	Talimoro, 6 de Fevereiro de 1981	18.c.07.2298	Bacharel em Educação	2.85	Bom
1425	Lidiana Soares	Díli, 15 de Agosto de 1986	18.c.07.1856	Bacharel em Educação	2.85	Bom
1426	Agrifina Maia	Lauala, 2 de Dezembro de 1987	18.c.07.194	Bacharel em Educação	2.85	Bom
1427	Tereza Maia Menezes	Lau-Ala, 10 de Abril de 1984	18.c.07.2665	Bacharel em Educação	2.85	Bom

1428	Romana da Silva Soares	Díli, 11 de Maio de 1979	18.c.07.2480	Bacharel em Educação	2.85	Bom
1429	Leonel Florindo Brites	Fatubessi, 8 de Junho de 1986	18.c.07.1825	Bacharel em Educação	2.85	Bom
1430	Joaquim Venâncio da Silva	Fatu-Bessi, 8 de Outubro de 1986	18.c.07.1648	Bacharel em Educação	2.85	Bom
1431	Damião Salsinha	Ermera/Mirtuto, 3 de Abril de 1975	18.c.07.875	Bacharel em Educação	2.85	Bom
1432	Imaculada de Deus Soares	Atsabe, Malabe, 20 de Maio de 1984	18.c.07.1450	Bacharel em Educação	2.85	Bom
1433	Liberata dos Santos Martins	Riheu, 29 de Março de 1984	18.c.07.1844	Bacharel em Educação	2.85	Bom
1434	Antero da Costa	Serelau, 10 de Fevereiro de 1978	18.c.07.465	Bacharel em Educação	2.85	Bom
1435	Sabina dos Santos Hornay	Ussufaço, 5 de Janeiro de 1980	18.c.07.2545	Bacharel em Educação	2.85	Bom
1436	Maria Cristina da Cruz Alves	Liquiça, Bazartete, Fahilebo, 12 de Março de 1985	18.c.07.2066	Bacharel em Educação	2.85	Bom
1437	Inés Pinto Nunes	Maubara, 4 de Janeiro de 1985	18.c.07.1463	Bacharel em Educação	2.85	Bom
1438	Mateus Soares	Laclo/Labubu, 1 de Abril de 1975	18.c.07.2227	Bacharel em Educação	2.85	Bom
1439	Abilio Soares	Laclubar, 13 de Outubro de 1983	18.c.07.091	Bacharel em Educação	2.85	Bom
1440	Beatriz dos Reis Saldanha	Holarua, 8 de Junho de 1986	18.c.07.618	Bacharel em Educação	2.85	Bom
1441	Alberto dos Santos	Liquiça, 17 de Agosto de 1974	18.c.07.234	Bacharel em Educação	2.85	Bom
1442	Rosita de Fátima	Ailora, 3 de Agosto de 1980	18.c.07.2525	Bacharel em Educação	2.85	Bom
1443	Rosita de Araújo da Costa	Grotu, 21 de Janeiro de 1990	18.c.07.2524	Bacharel em Educação	2.85	Bom
1444	Filomena Soaers	Groto, 2 de Abril de 1976	18.c.07.1241	Bacharel em Educação	2.85	Bom
1445	Joana Pereira	Betano, Same, 7 de Agosto de 1987	18.c.07.1582	Bacharel em Educação	2.85	Bom
1446	Ermenegilda Asqueli	Padiae, 7 de Julho de 1983	18.c.07.1110	Bacharel em Educação	2.85	Bom
1447	Rosa Feno Colo	Cuanobe, 8 de Janeiro de 1981	18.c.07.2489	Bacharel em Educação	2.85	Bom
1448	Filomena Cofitalan	Manuimpena, 12 de Julho de 1982	18.c.07.1219	Bacharel em Educação	2.85	Bom
1449	Carlos Seco Falo	Mahata, 19 de Setembro de 1986	18.c.07.733	Bacharel em Educação	2.85	Bom
1450	Camilo Sila	Sonamnasi, 17 de Agosto de 1984	18.c.07.703	Bacharel em Educação	2.85	Bom
1451	Ermelinda de Fátima Ulan	Naetuna, 4 de Março de 1992	18.c.07.1088	Bacharel em Educação	2.85	Bom
1452	Anita Nunu Sila	Baocnana, 13 de Janeiro de 1984	18.c.07.458	Bacharel em Educação	2.85	Bom
1453	Lourenço Nunes	Ume-Noah, 21 de Outubro de 1985	18.c.07.1889	Bacharel em Educação	2.85	Bom
1454	Carlos Elu	Haemnano, 11 de Fevereiro de 1987	18.c.07.727	Bacharel em Educação	2.85	Bom
1455	Isaura da Costa Araújo	Ainaro, 25 de Março de 1957	18.c.07.1494	Bacharel em Educação	2.84	Bom
1456	Gregorio da Costa	uato-Lari/Uai-Tame, 15 de Março de 1973	18.c.07.1363	Bacharel em Educação	2.84	Bom
1457	Bendito Moniz	Dato-Tolu, 4 de Novembro de 1973	18.c.07.646	Bacharel em Educação	2.84	Bom
1458	Mafalda Gonçalves Borges	Díli, 22 de Julho de 1962	18.c.07.1971	Bacharel em Educação	2.84	Bom
1459	Marcelina do Carmo Mendonça	Remexio, 06 de Março de 1985	18.c.07.2018	Bacharel em Educação	2.84	Bom
1460	Bernardete Barbosa	Mau-Chiga, 22 de Abril de 1983	18.c.07.666	Bacharel em Educação	2.84	Bom
1461	Helder da Costa	Hatu-Udo, Foho-Ailico, 20 de Dezembro de 1977	18.c.07.1380	Bacharel em Educação	2.84	Bom
1462	Lorena de Orleans Costa	Aituto, 3 de Janeiro de 1982	18.c.07.1873	Bacharel em Educação	2.84	Bom
1463	Lurdes da Cruz Maia	Aituto, 20 de Março de 1973	18.c.07.1876	Bacharel em Educação	2.84	Bom
1464	Eugenio da Silva	Hatu-Quero, Mauchiga, 9 de Abril de 1987	18.c.07.1118	Bacharel em Educação	2.84	Bom
1465	Lourença Ximenes	Tequinomata/Laga, 5 de Novembro de 1975	18.c.07.1886	Bacharel em Educação	2.84	Bom
1466	Januario Fraga do Carmo Freitas	Osso Luga/Samalari, 8 de Dezembro de 1984	18.c.07.1552	Bacharel em Educação	2.84	Bom
1467	João de Rosa Guterres	Har-Coni, Baguia, 15 de Julho de 1984	18.c.07.1629	Bacharel em Educação	2.84	Bom
1468	Bernardo Ximenes	Afaça, Quelicai, 10 de Junho de 1965	18.c.07.670	Bacharel em Educação	2.84	Bom
1469	Joana Belo	Tequinomata, Laga, 5 de Maio de 1969	18.c.07.1570	Bacharel em Educação	2.84	Bom
1470	Mariana dos Santos Marques	Lari-Sula/Baguia, 3 de Abril de 1984	18.c.07.2152	Bacharel em Educação	2.84	Bom
1471	Brígida Ramos	Samalari, Baguia, 3 de Abril de 1977	18.c.07.683	Bacharel em Educação	2.84	Bom
1472	Maria Fátima Assunção Boavida	Bahu/Baucau, 13 de Agosto de 1968	18.c.07.2092	Bacharel em Educação	2.84	Bom
1473	Bendita Maia de Jesus	Ornelai, Molop, 10 de Março de 1988	18.c.07.640	Bacharel em Educação	2.84	Bom
1474	Irene da Costa de Jesus	Sibuni Bobonaro 3 de Julho de 1985	18.c.07.1467	Bacharel em Educação	2.84	Bom
1475	Abilio da Silva	Leobalo/Molop, 4 de Dezembro de 1969	18.c.07.083	Bacharel em Educação	2.84	Bom
1476	Carlota Marçal	Aidabaleten, 22 de Agosto de 1982	18.c.07.741	Bacharel em Educação	2.84	Bom
1477	Delfina Fátima Gomes	Holsa, Maliana, 13 de Dezembro de 1988	18.c.07.894	Bacharel em Educação	2.84	Bom
1478	Maria da Gloria	Maliana, 08 de Março de 1987	18.c.07.2069	Bacharel em Educação	2.84	Bom
1479	Angelina de Jesus Soares	Sibuni, 14 de Março de 1988	18.c.07.412	Bacharel em Educação	2.84	Bom
1480	Odete de Jesus	Bau-Atok, 5 de Maio de 1978	18.c.07.2328	Bacharel em Educação	2.84	Bom
1481	Ernesto dos Reis	Tepa, 10 de Junho de 1984	18.c.07.1097	Bacharel em Educação	2.84	Bom
1482	Deolindo Moniz	Guda/Zoilpo- 6 de Janeiro de 1984	18.c.07.907	Bacharel em Educação	2.84	Bom
1483	Maria Macedo Martins	Lactil, 16 de Abril de 1991	18.c.07.2116	Bacharel em Educação	2.84	Bom
1484	Nicolau da Silva	Leohitu, Mohac, 14 de Fevereiro de 1982	18.c.07.2306	Bacharel em Educação	2.84	Bom
1485	Leonita Amaral Boe	Aitoun, 4 de Fevereiro de 1983	18.c.07.1833	Bacharel em Educação	2.84	Bom
1486	Wilhelmus Mau Loek	Wala Tilomar, 11 de Outubro de 1978	18.c.07.2753	Bacharel em Educação	2.84	Bom
1487	Elisa Boe Nahac	Laconac, 1 de Março de 1976	18.c.07.1038	Bacharel em Educação	2.84	Bom
1488	Rosita Pacheco	Quiar, 10 de Novembro de 1983	18.c.07.2528	Bacharel em Educação	2.84	Bom
1489	Delfina da Silva Soares	Viqueque, 4 de Dezembro de 1977	18.c.07.891	Bacharel em Educação	2.84	Bom
1490	Angelino Alves	Metinaro, 9 de Abril de 1981	18.c.07.420	Bacharel em Educação	2.84	Bom
1491	Júlia Martins Cardoso	Hera, 1 de Julho de 1986	18.c.07.1728	Bacharel em Educação	2.84	Bom
1492	Márcia Rebelo Soares	Dili, 11 de Junho de 1981	18.c.07.2038	Bacharel em Educação	2.84	Bom

1493	Angelina dos Santos Veloso	Leredau, 25 de Maio de 1973	18.c.07.416	Bacharel em Educação	2.84	Bom
1494	Anibal dos Santos	Metinaro, 22 de Junho de 1981	18.c.07.439	Bacharel em Educação	2.84	Bom
1495	Deométrio Barbosa António de Jesus	Ermera/Talimoro 17 de Março de 1985	18.c.07.909	Bacharel em Educação	2.84	Bom
1496	Calisto Martins Dias	Leguimea, Ermera, 6 de Abril de 1981	18.c.07.693	Bacharel em Educação	2.84	Bom
1497	Egilda Maia de Deus	Raimerhei, Ermera, 27 de Agosto de 1981	18.c.07.1023	Bacharel em Educação	2.84	Bom
1498	Belina Soares	Lauana, 12 de Fevereiro de 1985	18.c.07.629	Bacharel em Educação	2.84	Bom
1499	Antoninho Martins	Raimerhei, 25 de Outubro de 1982	18.c.07.484	Bacharel em Educação	2.84	Bom
1500	Agapito dos Santos	Manusae, 3 de Abril de 1982	18.c.07.160	Bacharel em Educação	2.84	Bom
1501	Isabel Salsinha	Leguimea, Ermera, 10 de Agosto de 1986	18.c.07.1489	Bacharel em Educação	2.84	Bom
1502	Juilana Ximenes Martins	Riheu, 17 de Junho de 1984	18.c.07.1725	Bacharel em Educação	2.84	Bom
1503	Anita Maia	Raimerhei, 1 de Janeiro de 1985	18.c.07.455	Bacharel em Educação	2.84	Bom
1504	Mariquita da Conceição	Buanomar, 4 de Setembro de 1984	18.c.07.2181	Bacharel em Educação	2.84	Bom
1505	Justino Oliveira	Buanomar, 6 de Junho de 1983	18.c.07.1800	Bacharel em Educação	2.84	Bom
1506	Marta de Araújo da Cruz	Fahilebo, 29 de Fevereiro de 1984	18.c.07.2197	Bacharel em Educação	2.84	Bom
1507	Fernanda Branca de Araújo	Ataúro, 8 de Fevereiro de 1972	18.c.07.1183	Bacharel em Educação	2.84	Bom
1508	Amândio Soares	Lclubar, 5 de Maio de 1986	18.c.07.311	Bacharel em Educação	2.84	Bom
1509	Domingas de Paulo	Rebuticgeon/Laclo, 3 de Outubro de 1981	18.c.07.932	Bacharel em Educação	2.84	Bom
1510	Manuela Ximenes Soares	Manatuto, 26 de Março de 1965	18.c.07.2012	Bacharel em Educação	2.84	Bom
1511	Marchiana da Costa	Same, 2 de Maio de 1969	18.c.07.2037	Bacharel em Educação	2.84	Bom
1512	Herminia da Costa	Grotu, 1 de Maio de 1975	18.c.07.1419	Bacharel em Educação	2.84	Bom
1513	Andre Dias	Fahinehan, 4 de Junho de 1977	18.c.07.390	Bacharel em Educação	2.84	Bom
1514	Bendita Colo	Oe-Noah, 18 de Abril de 1984	18.c.07.633	Bacharel em Educação	2.84	Bom
1515	Blandina Ulan	Tumin, 22 de Março de 1986	18.c.07.674	Bacharel em Educação	2.84	Bom
1516	Gabriel Quefi	Haemnano, 2 de Maio de 1985	18.c.07.1326	Bacharel em Educação	2.84	Bom
1517	Veronika Taeki	Bakitolas, 27 de Setembro de 1969	18.c.07.2724	Bacharel em Educação	2.84	Bom
1518	Lázaro Noel Benat	Bebo, Lela Ufe, 7 de Novembro de 1985	18.c.07.1818	Bacharel em Educação	2.84	Bom
1519	Petronela Salu	Quiucole, 8 de Agosto de 1988	18.c.07.2415	Bacharel em Educação	2.84	Bom
1520	Manuel da Costa	Uaitau, Ossú, 8 de Abril de 1987	18.c.07.1984	Bacharel em Educação	2.84	Bom
1521	Raimundo Pereira	Maina, Lautém, 15 de Maio de 1972	18.c.07.2436	Bacharel em Educação	2.84	Bom
1522	Maria Imaculada Ena Sila	Nitibe, 1 de Setembro de 1976	18.c.07.2105	Bacharel em Educação	2.83	Bom
1523	Manuel Carlos José Martins	Aileu, 05 de Junho de 1987	18.c.07.1981	Bacharel em Educação	2.83	Bom
1524	Lourença Araújo	Seloi , 15 de Novembro de 1985	18.c.07.1879	Bacharel em Educação	2.83	Bom
1525	José Magno Alves Quintão	Dare, Mulo, 7 de Abril de 1984	18.c.07.1688	Bacharel em Educação	2.83	Bom
1526	Laura da Conceição	Manumera, 24 de Agosto de 1980	18.c.07.1811	Bacharel em Educação	2.83	Bom
1527	Fernando Xavier	Ainaro, 19 de Maio de 1964	18.c.07.1200	Bacharel em Educação	2.83	Bom
1528	Abril Xavier	Hato-Builico, 11 de Agosto de 1978	18.c.07.098	Bacharel em Educação	2.83	Bom
1529	Joana Soares Nunes	Maubisse, 7 de Julho de 1970	18.c.07.1585	Bacharel em Educação	2.83	Bom
1530	Marcos Sarmento	Dare, 30 de Outubro de 1972	18.c.07.2050	Bacharel em Educação	2.83	Bom
1531	Jorge do Rosário	Suro-Craic, Ainaro, 9 de Novembro de 1969	18.c.07.1665	Bacharel em Educação	2.83	Bom
1532	Marcos José Lopes	Maubisse, 15 de Maio de 1978	18.c.07.2046	Bacharel em Educação	2.83	Bom
1533	Domingos Corte-Real	Cassa, 4 de Maio de 1979	18.c.07.956	Bacharel em Educação	2.83	Bom
1534	Lucinda dos Reis	Suco-Craic, 10 de Julho de 1963	18.c.07.1918	Bacharel em Educação	2.83	Bom
1535	Moisés de Almeida	Samalari, Laga, 10 de Julho de 1983	18.c.07.2248	Bacharel em Educação	2.83	Bom
1536	Francisca Fátima Morais	Laga, 2 de Abril de 1983	18.c.07.1282	Bacharel em Educação	2.83	Bom
1537	Crispin da Costa	Laisorolai de Baixo, Quelicai, 1 de Novembro de 1987	18.c.07.854	Bacharel em Educação	2.83	Bom
1538	Angelina Maria Guterres	Afaloicai, 17 de Agosto de 1977	18.c.07.418	Bacharel em Educação	2.83	Bom
1539	Adélia Guterres Ximenes	Aêfa, Baguia, 13 de Junho de 1971	18.c.07.107	Bacharel em Educação	2.83	Bom
1540	Afonso da Cruz	Gildapil, 16 de Outubro de 1984	18.c.07.146	Bacharel em Educação	2.83	Bom
1541	Fernando Lopes	Saburai, 8 de Julho de 1981	18.c.07.1201	Bacharel em Educação	2.83	Bom
1542	Antonio Maukinta dos Santos	Holsa, 10 de Julho de 1985	18.c.07.505	Bacharel em Educação	2.83	Bom
1543	Honorio Celestino	Gualolo, 13 de Maio de 1988	18.c.07.1430	Bacharel em Educação	2.83	Bom
1544	Maria Supriyati Koe	Lolotoe, 5 de Setembro de 1981	18.c.07.2138	Bacharel em Educação	2.83	Bom
1545	Herculano Ximenes	Atabae, 9 de Março de 1979	18.c.07.1405	Bacharel em Educação	2.83	Bom
1546	Andre Mali Maia	Aiasa, 29 de Setembro de 1974	18.c.07.392	Bacharel em Educação	2.83	Bom
1547	Augusto Cardoso Maia	Tapo, 17 de Agosto de 1986	18.c.07.572	Bacharel em Educação	2.83	Bom
1548	Francisca de Jesus Godinho	Gumer, 15 de Julho de 1973	18.c.07.1278	Bacharel em Educação	2.83	Bom
1549	Francisco Lacu Mali	Tapo, 13 de Janeiro de 1966	18.c.07.1301	Bacharel em Educação	2.83	Bom
1550	Lourdes Maia de Jesus	Manunia-Colimau, 6 de Maio de 1985	18.c.07.1877	Bacharel em Educação	2.83	Bom
1551	Marina Soares	Daubo-Cailaco, 12 de Junho de 1985	18.c.07.2169	Bacharel em Educação	2.83	Bom
1552	Aguida de Jesus	Gilpapil, 6 de Abril de 1988	18.c.07.199	Bacharel em Educação	2.83	Bom
1553	Marcelina Ili Ati	Mahui, 24 de Março de 1983	18.c.07.2019	Bacharel em Educação	2.83	Bom
1554	Julio Lino Alves	Covalima, 6 de Outubro de 1983	18.c.07.1777	Bacharel em Educação	2.83	Bom
1555	Bárbara da Conceição	Karreta Mate, 18 de Fevereiro de 1986	18.c.07.604	Bacharel em Educação	2.83	Bom

1556	Fernando Magno	Belulic-Craic, 10 de Julho de 1979	18.c.07.1197	Bacharel em Educação	2.83	Bom
1557	António Gomes	Atauro, 12 de Janeiro de 1966	18.c.07.497	Bacharel em Educação	2.83	Bom
1558	Carolina de Jesus	Fatuberliu, 9 de Abril de 1989	18.c.07.753	Bacharel em Educação	2.83	Bom
1559	Alcina da Costa	Lautém, 5 de Julho de 1982	18.c.07.242	Bacharel em Educação	2.83	Bom
1560	Carolina Klau	Kamanasa, 4 de Agosto de 1977	18.c.07.754	Bacharel em Educação	2.83	Bom
1561	Leónia da Costa	Maloa, Díli, 19 de Maio de 1964	18.c.07.1829	Bacharel em Educação	2.83	Bom
1562	Hermenegildo Guterres	Ossú, 5 de Junho de 1972	18.c.07.1415	Bacharel em Educação	2.83	Bom
1563	Reinaldo Soares	Ataúro, 5 de Maio de 1980	18.c.07.2449	Bacharel em Educação	2.83	Bom
1564	Olimpia da Costa Aleixo	Balibar, 26 de Outubro de 1985	18.c.07.2354	Bacharel em Educação	2.83	Bom
1565	Celina Guterres	Ossú de Cima, 15 de Abril de 1973	18.c.07.790	Bacharel em Educação	2.83	Bom
1566	António dos Santos	Baboe Lauala, 13 de Abril de 1966	18.c.07.496	Bacharel em Educação	2.83	Bom
1567	Marizinha Exposto Madeira	Poetete, Ermera, 2 de Janeiro de 1972	18.c.07.2186	Bacharel em Educação	2.83	Bom
1568	Lucia de Jesus Soares	Lodudo, Ermera, 2 de Junho de 1984	18.c.07.1896	Bacharel em Educação	2.83	Bom
1569	Maculada Martins	Riheu, 12 de Outubro de 1983	18.c.07.1959	Bacharel em Educação	2.83	Bom
1570	Lucio Eusebio de Deus	Ducurai, 20 de Novembro de 1989	18.c.07.1924	Bacharel em Educação	2.83	Bom
1571	Lino Fausto Mouzinho	Poetete, 2 de Dezembro de 1983	18.c.07.1868	Bacharel em Educação	2.83	Bom
1572	Alda de Sena	Malabe, Atsabe, 2 de Abril de 1972	18.c.07.264	Bacharel em Educação	2.83	Bom
1573	Antoninha Pereira	Manusae, Ermera, 10 de Março de 1983	18.c.07.478	Bacharel em Educação	2.83	Bom
1574	Martinha dos Santos	Fatubolu, 2 de Outubro de 1986	18.c.07.2209	Bacharel em Educação	2.83	Bom
1575	Liviana Inês Ximenes Pereira	Díli, 28 de Outubro de 1986	18.c.07.1869	Bacharel em Educação	2.83	Bom
1576	Ana de Araújo Madeira	Ponilala, Ermera, 6 de Junho de 1985	18.c.07.337	Bacharel em Educação	2.83	Bom
1577	Gracinda de Jesus	Puno, 10 de Novembro de 1972	18.c.07.1361	Bacharel em Educação	2.83	Bom
1578	Rafael da Conceição	Ira-Ono, 4 de Julho de 1965	18.c.07.2427	Bacharel em Educação	2.83	Bom
1579	Eurico da Silva	Ira-Ara, 6 de Março de 1972	18.c.07.1127	Bacharel em Educação	2.83	Bom
1580	Leonisa Sanches da Silva	Vatuvou, 16 de Novembro de 1986	18.c.07.1832	Bacharel em Educação	2.83	Bom
1581	Emelita de Fátima Martins	Açomano, 20 de Agosto de 1986	18.c.07.1077	Bacharel em Educação	2.83	Bom
1582	Francisco Remëdios Quintão	Leohat, Soibada, 27 de Novembro de 1982	18.c.07.1310	Bacharel em Educação	2.83	Bom
1583	Francisco Mendonça	Labubo, Lacló, 2 de Maio de 1975	18.c.07.1306	Bacharel em Educação	2.83	Bom
1584	Agildo da Costa	Soibada, 5 de Outubro de 1983	18.c.07.164	Bacharel em Educação	2.83	Bom
1585	Paulina da Silva Gusmão	Same, 5 de Outubro de 1970	18.c.07.2389	Bacharel em Educação	2.83	Bom
1586	Margarida da Costa Amaral	Dotic-Lacluan, 25 de Abril de 1980	18.c.07.2053	Bacharel em Educação	2.83	Bom
1587	Rosita da Costa Pinto	Rotuto, 4 de Fevereiro de 1972	18.c.07.2522	Bacharel em Educação	2.83	Bom
1588	Tomás da Conceição Magalhães	Lia-Nai, 10 de Outubro de 1954	18.c.07.2682	Bacharel em Educação	2.83	Bom
1589	António Baptista	Passabe, 8 de Janeiro de 1986	18.c.07.487	Bacharel em Educação	2.83	Bom
1590	Paulo Elo	Hau-Ana, 19 de Setembro de 1985	18.c.07.2403	Bacharel em Educação	2.83	Bom
1591	Guilhermina da Costa Cabral	Samaguia, 10 de Janeiro de 1962	18.c.07.1371	Bacharel em Educação	2.82	Bom
1592	Mariano Francisco Sarmento	Díli, 25 de Maio de 1987	18.c.07.2162	Bacharel em Educação	2.82	Bom
1593	Jaime de Araújo	Gildalpil, 13 de Fevereiro de 1966	18.c.07.1535	Bacharel em Educação	2.82	Bom
1594	Rosinha Exposto de Jesus	Dato, Liquiça, 31 de Janeiro de 1985	18.c.07.2521	Bacharel em Educação	2.82	Bom
1595	Domingos Luciano	Bereleu, 21 de Agosto de 1985	18.c.07.972	Bacharel em Educação	2.82	Bom
1596	José Mendonça	Maubisse, 2 de Fevereiro de 1974	18.c.07.1691	Bacharel em Educação	2.82	Bom
1597	Hermenegilda Ximenes	Leotelo, 8 de Fevereiro de 1977	18.c.07.1411	Bacharel em Educação	2.82	Bom
1598	Leopoldo Pereira Pacheco	Ainaro, 15 de Setembro de 1987	18.c.07.1842	Bacharel em Educação	2.82	Bom
1599	Lídia Gomes Bianco	Cassa, 24 de Abril de 1989	18.c.07.1852	Bacharel em Educação	2.82	Bom
1600	Rosalia Lopes	Cassa, 6 de Outubro de 1986	18.c.07.2500	Bacharel em Educação	2.82	Bom
1601	Dementino Marques	Ainaro, 6 de Setembro de 1987	18.c.07.899	Bacharel em Educação	2.82	Bom
1602	Augusto Ferreira	Tatiri, 16 de Agosto de 1973	18.c.07.577	Bacharel em Educação	2.82	Bom
1603	Arminda Pereira	Hato-Udo, 15 de Julho de 1988	18.c.07.543	Bacharel em Educação	2.82	Bom
1604	Mateus de Oliveira Mendonça	Maubisse, 10 de Agosto de 1969	18.c.07.2225	Bacharel em Educação	2.82	Bom
1605	Claúdia Ximenes Ornai	Buibau/Baucau, 12 de Setembro de 1963	18.c.07.830	Bacharel em Educação	2.82	Bom
1606	Laurentino Belo	Macalacu, Quelicai, 13 de Junho de 1983	18.c.07.1816	Bacharel em Educação	2.82	Bom
1607	Deolinda Viera Aniceto	Gari-Uai, 14 de Maio de 1984	18.c.07.906	Bacharel em Educação	2.82	Bom
1608	Alcina Freitas	Baucau, 6 de Julho de 1983	18.c.07.246	Bacharel em Educação	2.82	Bom
1609	Albina Ximenes Belo	Atelari, Laga, 1 de Novembro de 1988	18.c.07.239	Bacharel em Educação	2.82	Bom
1610	Virgínia Marçal Marques	Samalari, Baucau, 11 de Dezembro de 1985	18.c.07.2740	Bacharel em Educação	2.82	Bom
1611	Alice Regina	Purugoa, 26 de Maio de 1988	18.c.07.287	Bacharel em Educação	2.82	Bom
1612	Eduardo dos Santos Tai	Manapa, 17 de Novembro de 1995	18.c.07.1017	Bacharel em Educação	2.82	Bom
1613	Lidia Idalina Afonso	Ozo, 1 de Maio de 1973	18.c.07.1853	Bacharel em Educação	2.82	Bom
1614	João Caeiro	Leohitu Mohac, 28 de Setembro de 1987	18.c.07.1619	Bacharel em Educação	2.82	Bom
1615	Joanico Afonso	Gole, 20 de Maio de 1961	18.c.07.1587	Bacharel em Educação	2.82	Bom
1616	Quintiliano Piedade	Atabae, 24 de Março de 1983	18.c.07.2424	Bacharel em Educação	2.82	Bom
1617	Cesaltina Nunes	Tunuero, 8 de Junho de 1987	18.c.07.804	Bacharel em Educação	2.82	Bom
1618	Natalia Tavares Soares	Atabae, 25 de Dezembro de 1967	18.c.07.2275	Bacharel em Educação	2.82	Bom
1619	Ventura Tavares	Atabae, 19 de Setembro de 1986	18.c.07.2709	Bacharel em Educação	2.82	Bom
1620	Odete da Silva	Dili, 4 de Setembro de 1980	18.c.07.2326	Bacharel em Educação	2.82	Bom
1621	Arlindo Bere Lesso	Saburai, 2 de Março de 1973	18.c.07.532	Bacharel em Educação	2.82	Bom
1622	Manuel Rosa Ferreira	Opa/Raimea, 5 de Outubro de 1980	18.c.07.2001	Bacharel em Educação	2.82	Bom
1623	Anisia de Fátima	Lolotoe, 5 de Fevereiro de 1973	18.c.07.443	Bacharel em Educação	2.82	Bom
1624	Aleixo Barreto Marçal	Bobonaro, Mazop, 7 de Fevereiro de 1984	18.c.07.267	Bacharel em Educação	2.82	Bom
1625	Cornelio dos Reis	Opa, 03 de Outubro de 1991	18.c.07.848	Bacharel em Educação	2.82	Bom
1626	Avelino de Jesus	Sibuni, 30 de Maio de 1981	18.c.07.597	Bacharel em Educação	2.82	Bom
1627	Lucas Ferreira Vicente	Fatumean, 6 de Março de 1975	18.c.07.1892	Bacharel em Educação	2.82	Bom
1628	Bernardete Soares de Sousa	Ataúro, 22 de Janeiro de 1979	18.c.07.667	Bacharel em Educação	2.82	Bom
1629	Costancia Lobo Carvalho Pires	Díli, 26 de Agosto de 1966	18.c.07.853	Bacharel em Educação	2.82	Bom
1630	Nelita Gonçalves da Costa	Díli, 21 de Janeiro de 1985	18.c.07.2296	Bacharel em Educação	2.82	Bom
1631	Maria da Silva Pereira	Coulau, 20 de Dezembro de 1988	18.c.07.2070	Bacharel em Educação	2.82	Bom
1632	Daniel de Araújo	Atauro, 12 de Março de 1967	18.c.07.876	Bacharel em Educação	2.82	Bom
1633	Marciano de Jesus Barros	Lospalos, 8 de Março de 1986	18.c.07.2041	Bacharel em Educação	2.82	Bom
1634	Adelina Soares	Poetete, 13 de Junho de 1962	18.c.07.115	Bacharel em Educação	2.82	Bom

1635	Agapito de Carvalho	Fatubessi, 23 de Abril de 1984	18.c.07.159	Bacharel em Educação	2.82	Bom
1636	Aderito Manuel Exposto Albino	Ermera, 12 de Novembro de 1981	18.c.07.126	Bacharel em Educação	2.82	Bom
1637	Fátima da Silva Maia	Kuanino, Kupang, 9 de Agosto de 1981	18.c.07.1148	Bacharel em Educação	2.82	Bom
1638	Rogaia Exposto Martins	Hatolia, 23 de Junho de 1988	18.c.07.2475	Bacharel em Educação	2.82	Bom
1639	Joanina da Conceção Gomes	Atsabe, 9 de Agosto de 1972	18.c.07.1595	Bacharel em Educação	2.82	Bom
1640	Imaculada Maia da Cruz	Ducurai, 6 de Setembro de 1987	18.c.07.1453	Bacharel em Educação	2.82	Bom
1641	Natalino Brites	Manusae, 27 de Dezembro de 1988	18.c.07.2283	Bacharel em Educação	2.82	Bom
1642	Avelino de Jesus Martins	Laguimea Ermera, 7 de Agosto de 1971	18.c.07.598	Bacharel em Educação	2.82	Bom
1643	Juliana de Deus	Hatugau, 8 de Julho de 1987	18.c.07.1744	Bacharel em Educação	2.82	Bom
1644	Martinho Madeira	Ermera, 14 de Abril de 1972	18.c.07.2219	Bacharel em Educação	2.82	Bom
1645	João Caetano	Cotamuto, 15 de Abril de 1980	18.c.07.1620	Bacharel em Educação	2.82	Bom
1646	Lídia Brites da Costa	Liquiça, 5 de Março de 1987	18.c.07.1849	Bacharel em Educação	2.82	Bom
1647	Tito Soares	Laclubar, 6 de Maio de 1984	18.c.07.2680	Bacharel em Educação	2.82	Bom
1648	Ana Bela de Jesus	Liurai, Turiscai, 10 de Maio de 1987	18.c.07.330	Bacharel em Educação	2.82	Bom
1649	Adelina da Costa Martins	Urufu, 3 de Março de 1982	18.c.07.110	Bacharel em Educação	2.82	Bom
1650	Maria Tacaqui Abi	Sufmuti, 15 de Dezembro de 1988	18.c.07.2139	Bacharel em Educação	2.82	Bom
1651	Fátima Quelo	Hauana, 21 de Março de 1987	18.c.07.1153	Bacharel em Educação	2.82	Bom
1652	Ester Nono	Eunae, 28 de Julho de 1985	18.c.07.1111	Bacharel em Educação	2.82	Bom
1653	Maria de Fatima Oqui	Lacufuan, 31 de Maio de 1985	18.c.07.2077	Bacharel em Educação	2.82	Bom
1654	Ananias Luis Fernandes Quenat	Bihala, 5 de Maio de 1979	18.c.07.371	Bacharel em Educação	2.82	Bom
1655	Francisco Suni	Usi-Taco, 22 de Fevereiro de 1986	18.c.07.1314	Bacharel em Educação	2.82	Bom
1656	Marilia dos Santos	Mania II, Lautém, 3 de Outubro de 1983	18.c.07.2167	Bacharel em Educação	2.82	Bom
1657	Teresa Soares	Lequidoe, 18 de Outubro de 1984	18.c.07.2655	Bacharel em Educação	2.81	Bom
1658	Orlando de Araújo	Daisua, Same, 18 de Janeiro de 1969	18.c.07.2371	Bacharel em Educação	2.81	Bom
1659	Henrique Corte-Real	Builico, Ainaro, 15 de Março de 1982	18.c.07.1398	Bacharel em Educação	2.81	Bom
1660	Rosalia da Silva dos Santos	Nuno-Mogue, Ainaro, 16 de Abril de 1986	18.c.07.2499	Bacharel em Educação	2.81	Bom
1661	José de Araújo	Goulora, Mau-Chiga, 12 de Dezembro de 1992	18.c.07.1679	Bacharel em Educação	2.81	Bom
1662	Marta Barros	Ainaro, 27 de Março de 1967	18.c.07.2195	Bacharel em Educação	2.81	Bom
1663	Domingas José Menezes	Maubisse, 6 de Junho de 1967	18.c.07.937	Bacharel em Educação	2.81	Bom
1664	Manuela Gonçalves de Jesus	Baucau, 24 de Julho de 1977	18.c.07.2008	Bacharel em Educação	2.81	Bom
1665	Merlinda Espírito Santos Guterres	Baucau, 16 de Julho de 1957	18.c.07.2238	Bacharel em Educação	2.81	Bom
1666	Adriano Peloi Maria Ximenes	Ueco-Buti, Quelicai, 8 de Setembro de 1971	18.c.07.139	Bacharel em Educação	2.81	Bom
1667	Jacinta da Costa	Lavateri, 5 de Maio de 1982	18.c.07.1511	Bacharel em Educação	2.81	Bom
1668	José Renato da Purificação	Maliana, 29 de Maio de 1986	18.c.07.1699	Bacharel em Educação	2.81	Bom
1669	Terezinha Idalina	Lontas, 28 de Setembro de 1985	18.c.07.2669	Bacharel em Educação	2.81	Bom
1670	João Borges	Dau-Udo, 1 de Janeiro de 1967	18.c.07.1616	Bacharel em Educação	2.81	Bom
1671	Bendita Maria Noronha	Anon, 8 de Junho de 1982	18.c.07.642	Bacharel em Educação	2.81	Bom
1672	Maria de Jesus Pereira	Gumer-Lourba, 14 de Maio de 1984	18.c.07.2082	Bacharel em Educação	2.81	Bom
1673	Domingos Bere Mau Marçal	Nunupa-Hauba, 3 de Fevereiro de 1972	18.c.07.953	Bacharel em Educação	2.81	Bom
1674	Ivone de Jesus	Tunero, 13 de Março de 1987	18.c.07.1499	Bacharel em Educação	2.81	Bom
1675	Marcelo Tavares	Duaderoc, 31 de Dezembro de 1966	18.c.07.2036	Bacharel em Educação	2.81	Bom
1676	Alexandrino Seran Vicente	Builekun, 26 de Julho de 1983	18.c.07.275	Bacharel em Educação	2.81	Bom
1677	Artur Ribeiro	Lour Olo - Olo, 9 de Setembro de 1987	18.c.07.555	Bacharel em Educação	2.81	Bom
1678	Afonso Henriques Soares Barros	Hauba, 27 de Abril de 1987	18.c.07.149	Bacharel em Educação	2.81	Bom
1679	Anastasio dos Santos	Camea, Díli, 1 de Novembro de 1984	18.c.07.384	Bacharel em Educação	2.81	Bom
1680	Domingos José	Dila, 7 de Junho de 1985	18.c.07.969	Bacharel em Educação	2.81	Bom
1681	Juvinal Moniz	Lourba, Bobonaro, 1 de Abril de 1982	18.c.07.1803	Bacharel em Educação	2.81	Bom
1682	Agostinho Lopes de Jesus	Mazop, 15 de Agosto de 1984	18.c.07.184	Bacharel em Educação	2.81	Bom
1683	Martinho da Cruz Amaral	Belulik Leten, 27 de Julho de 1968	18.c.07.2215	Bacharel em Educação	2.81	Bom
1684	Jacinta de Jesus	Naquidal, 5 de Maio de 1982	18.c.07.1516	Bacharel em Educação	2.81	Bom
1685	Joana dos Martires	Dare, 3 de Setembro de 1973	18.c.07.1578	Bacharel em Educação	2.81	Bom
1686	Alicia dos Santos	Lautém, 10 de Fevereiro de 1982	18.c.07.288	Bacharel em Educação	2.81	Bom
1687	Joana do Rosario Campos	Lacluta, 22 de Outubro de 1960	18.c.07.1577	Bacharel em Educação	2.81	Bom
1688	Joanico Maia	Letefoho, 7 de Setembro de 1968	18.c.07.1592	Bacharel em Educação	2.81	Bom
1689	Manuela Soares Gonçalves	Letefoho, 17 de Março de 1982	18.c.07.2011	Bacharel em Educação	2.81	Bom
1690	Juliana dos Santos	Maliana, Tapo Memo, 28 de Julho de 1981	18.c.07.1745	Bacharel em Educação	2.81	Bom
1691	Napoleão de Deus	Raimerhei, Ermera, 20 de Novembro de 1978	18.c.07.2265	Bacharel em Educação	2.81	Bom
1692	Carolino de Jesus Martins	Mangero, Ermera, 27 de Dezembro de 1978	18.c.07.755	Bacharel em Educação	2.81	Bom
1693	Jeronimo dos Santos Araújo	Fatubolu,, 8 de Dezembro de 1988	18.c.07.1563	Bacharel em Educação	2.81	Bom
1694	Flaviano Maia Soares	Ducurai, 10 de Agosto de 1979	18.c.07.1253	Bacharel em Educação	2.81	Bom
1695	Fernando Soares Martins	Biluli/Poetete, 4 de Junho de 1960	18.c.07.1199	Bacharel em Educação	2.81	Bom
1696	Augusta Maia de Jesus	Atara, Atsabe, 25 de Agosto de 1984	18.c.07.567	Bacharel em Educação	2.81	Bom

1697	Emanuela Borges da Graça	Manusae, Hatolia, 23 de Março de 1992	18.c.07.1074	Bacharel em Educação	2.81	Bom
1698	Cipriano Madeira	Raimerhei, Ermera, 12 de Abril de 1989	18.c.07.824	Bacharel em Educação	2.81	Bom
1699	Antoninha Gomes	Baboe Craic, Atsabe, 25 de Março de 1972	18.c.07.476	Bacharel em Educação	2.81	Bom
1700	Bosco José de Deus	Goulolo, 7 de Janeiro de 1971	18.c.07.680	Bacharel em Educação	2.81	Bom
1701	Bendito Maia	Letefoho, Ermera, 5 de Junho de 1986	18.c.07.645	Bacharel em Educação	2.81	Bom
1702	Maria da Gloria Martins	Hatolia, 2 de Fevereiro de 1976	18.c.07.2067	Bacharel em Educação	2.81	Bom
1703	Juliana Ximenes	Estado, 8 de Junho de 1972	18.c.07.1753	Bacharel em Educação	2.81	Bom
1704	Maria de Jesus	Lequidoe, 19 de Março de 1983	18.c.07.2079	Bacharel em Educação	2.81	Bom
1705	Armando dos Santos	Biluli, 21 de Abril de 1979	18.c.07.539	Bacharel em Educação	2.81	Bom
1706	Anastacia Piadade Tavares	Biahon Atabae, 17 de Julho de 1985	18.c.07.377	Bacharel em Educação	2.81	Bom
1707	Filomena de Jesus Alves	Liquiça, 10 de Dezembro de 1979	18.c.07.1229	Bacharel em Educação	2.81	Bom
1708	Ana Rosa dos Santos	Hatuquessi, 6 de Setembro de 1985	18.c.07.355	Bacharel em Educação	2.81	Bom
1709	Delfina Babo	Leorema, 22 de Julho de 1987	18.c.07.889	Bacharel em Educação	2.81	Bom
1710	Antonino da Silva dos Santos	Metagou, 2 de Março de 1970	18.c.07.486	Bacharel em Educação	2.81	Bom
1711	Rosantina Barros Pacheco	Fahiluhan, 12 de Fevereiro de 1986	18.c.07.2509	Bacharel em Educação	2.81	Bom
1712	Manuela de Jesus Martins Soares	Fatucahi, 22 de Março de 1976	18.c.07.2007	Bacharel em Educação	2.81	Bom
1713	Carminda dos Reis Soares	Grato, 24 de Fevereiro de 1974	18.c.07.750	Bacharel em Educação	2.81	Bom
1714	Anita Pate	Bihala, 13 de Agosto de 1967	18.c.07.459	Bacharel em Educação	2.81	Bom
1715	Sabina Abi	Nibin, 2 de Fevereiro de 1984	18.c.07.2544	Bacharel em Educação	2.81	Bom
1716	Yonete Tlun Taek Eko	Cutete, 12 de Setembro de 1983	18.c.07.2760	Bacharel em Educação	2.81	Bom
1717	Constancio Cussi	Saben, 3 de Outubro de 1984	18.c.07.842	Bacharel em Educação	2.81	Bom
1718	Cipriano Tamelab Lopo	Bona, 9 de Janeiro de 1985	18.c.07.825	Bacharel em Educação	2.81	Bom
1719	Petronela Eco	Bubuneo, 11 de Março de 1987	18.c.07.2414	Bacharel em Educação	2.81	Bom
1720	Manuel Alves Monteiro	Caitara'u, Builale, Ossú, 6 de Abril de 1978	18.c.07.1976	Bacharel em Educação	2.81	Bom
1721	Venceslau Saturnino	Rairobo, 29 de Agosto de 1976	18.c.07.2707	Bacharel em Educação	2.81	Bom
1722	Joaninha de Jesus Mau-Fati	Díli, 28 de Janeiro de 1959	18.c.07.1601	Bacharel em Educação	2.80	Bom
1723	Margarida de Araújo	Aileu, 09 de Setembro de 1982	18.c.07.2055	Bacharel em Educação	2.80	Bom
1724	Beatriz da Silva	Díli, 13 de Junho de 1968	18.c.07.616	Bacharel em Educação	2.80	Bom
1725	Daniel de Araújo	Ainaro, Cassa, 13 de Novembro de 1966	18.c.07.878	Bacharel em Educação	2.80	Bom
1726	Alexandre da Silva	Leolima, 17 de Maio de 1988	18.c.07.269	Bacharel em Educação	2.80	Bom
1727	Ilda da Costa Nunes	Ainaro, 15 de Fevereiro de 1972	18.c.07.1443	Bacharel em Educação	2.80	Bom
1728	Adelina de Orleans dos Reis	Nuno-Mogue, 6 de Agosto de 1982	18.c.07.112	Bacharel em Educação	2.80	Bom
1729	Orlando Miranda	Cassa, 8 de Fevereiro de 1983	18.c.07.2373	Bacharel em Educação	2.80	Bom
1730	Agapito da Costa Araújo	Mau-Nuno, 6 de Abril de 1974	18.c.07.157	Bacharel em Educação	2.80	Bom
1731	Virginia da Costa	Ainaro, 28 de Fevereiro de 1987	18.c.07.2735	Bacharel em Educação	2.80	Bom
1732	Judit da Silva	Hatu-Builico, 10 de Novembro de 1984	18.c.07.1721	Bacharel em Educação	2.80	Bom
1733	Jesuina Palmira Monteiro	Ossú, 25 de Março de 1978	18.c.07.1565	Bacharel em Educação	2.80	Bom
1734	Agueda da Costa Belo	Tequinomata, laga, 5 de Fevereiro de 1969	18.c.07.196	Bacharel em Educação	2.80	Bom
1735	Domingos Ximenes Dias	Lari-sula, Baguia, 18 de Abril de 1984	18.c.07.1001	Bacharel em Educação	2.80	Bom
1736	Ricardo Guterres	Venilale, 16 de Setembro de 1953	18.c.07.2454	Bacharel em Educação	2.80	Bom
1737	Barbara de Jesus	Mapeop, 1 de Agosto de 1986	18.c.07.605	Bacharel em Educação	2.80	Bom
1738	Herminius Maly	Lebos, 20 de Maio de 1973	18.c.07.1426	Bacharel em Educação	2.80	Bom
1739	Luís dos Reis	Tepa, 17 de Junho de 1985	18.c.07.1933	Bacharel em Educação	2.80	Bom
1740	Marta de Jesus	Mape-op, 15 de Dezembro de 1982	18.c.07.2198	Bacharel em Educação	2.80	Bom
1741	Monica de Araújo	Dato Rua, 15 de Agosto de 1968	18.c.07.2256	Bacharel em Educação	2.80	Bom
1742	Cecilia Afonso Barros	Cailaco, 09 de Novembro de 1992	18.c.07.769	Bacharel em Educação	2.80	Bom
1743	Angelina Delfina	Purgoa, Cailaco, 6 de Setembro de 1987	18.c.07.413	Bacharel em Educação	2.80	Bom
1744	Grasilda Palmira	Guenulai, 9 de Fevereiro de 1988	18.c.07.1362	Bacharel em Educação	2.80	Bom
1745	Adolfo Maia de Araújo	Nunupa, de Junho de 1993	18.c.07.130	Bacharel em Educação	2.80	Bom
1746	Virginia de Jesus	Lour Olo-olo, 16 de Fevereiro de 1989	18.c.07.2737	Bacharel em Educação	2.80	Bom
1747	Madalena Magno de Jesus	Lupal-Taz, 20 de Maio de 1983	18.c.07.1965	Bacharel em Educação	2.80	Bom
1748	Anastacio da Cunha Leite	Atabae, 22 de Abril de 1986	18.c.07.378	Bacharel em Educação	2.80	Bom
1749	Cipriano de Jesus Barreto	Bobonaro-Sibuni, 10 de Fevereiro de 1980	18.c.07.819	Bacharel em Educação	2.80	Bom
1750	Terezinha Lopes Alves	Zumalai, 4 de Abril de 1985	18.c.07.2671	Bacharel em Educação	2.80	Bom
1751	Simão Adriano	Laconac, 22 de Junho de 1984	18.c.07.2619	Bacharel em Educação	2.80	Bom
1752	Simão Cardoso	Lactos, 10 de Dezembro de 1976	18.c.07.2620	Bacharel em Educação	2.80	Bom
1753	Donato Moniz Pinto	Bobonaro, 20 de Março de 1986	18.c.07.1002	Bacharel em Educação	2.80	Bom
1754	Ana Sarmento de Mendonça	Díli, 26 de Junho de 1968	18.c.07.358	Bacharel em Educação	2.80	Bom
1755	Juliana de Araújo	Atauro, 4 de Dezembro de 1984	18.c.07.1733	Bacharel em Educação	2.80	Bom
1756	Antònio Lelan	Oe-Cusse, Lela ufe, 15 de Abril de 1968	18.c.07.502	Bacharel em Educação	2.80	Bom
1757	Angela da Conceição Rodrigues	Díli, 11 de Agosto de 1983	18.c.07.393	Bacharel em Educação	2.80	Bom
1758	Ana Claudio Soares Amaral	Bobonaro, 27 de Fevereiro de 1963	18.c.07.332	Bacharel em Educação	2.80	Bom
1759	Mario Henriques Barreto	Bobonaro, 3 de Julho de 1981	18.c.07.2178	Bacharel em Educação	2.80	Bom
1760	Fernando Osorio Soares	Viqueque, 25 de Fevereiro de 1985	18.c.07.1198	Bacharel em Educação	2.80	Bom
1761	Paulo da Silva	Baguia, 30 de Junho de 1955	18.c.07.2399	Bacharel em Educação	2.80	Bom

1762	Zaqueu Martins	Atauro, 5 de Fevereiro de 1983	18.c.07.2763	Bacharel em Educação	2.80	Bom
1763	Mario dos Santos Soares	Atauro, 13 de Maio de 1975	18.c.07.2172	Bacharel em Educação	2.80	Bom
1764	Tome Gonçalves	Batumanu, Atsabe, 30 de Janeiro de 1986	18.c.07.2689	Bacharel em Educação	2.80	Bom
1765	Francisca da Silva	Fatubessi, 31 de Maio de 1990	18.c.07.1274	Bacharel em Educação	2.80	Bom
1766	Felizarda Martins	Poetete, Ermera, 31 de Julho de 1982	18.c.07.1180	Bacharel em Educação	2.80	Bom
1767	Beatriz Babo de Araújo	Atsabe, 2 de Julho de 1972	18.c.07.611	Bacharel em Educação	2.80	Bom
1768	Anjelita de Jesus Lima	Ermera, 20 de Novembro de 1983	18.c.07.463	Bacharel em Educação	2.80	Bom
1769	Lúcia Soares Madeira	Mirtuto, Ermera, 2 de Setembro de 1989	18.c.07.1903	Bacharel em Educação	2.80	Bom
1770	Mariana Fátima Soares	Hatulia, 20 de Março de 1987	18.c.07.2153	Bacharel em Educação	2.80	Bom
1771	João Bosco Pereira Marçal	Hatolia Vila, 26 de Julho de 1965	18.c.07.1618	Bacharel em Educação	2.80	Bom
1772	Esperança da Conceição	Atsabe, 15 de Outubro de 1986	18.c.07.1099	Bacharel em Educação	2.80	Bom
1773	Joquim Martins Gomes	Catrai Leten Lete-Foho, 15 de Março de 1986	18.c.07.1662	Bacharel em Educação	2.80	Bom
1774	Antonieta Soares	Ermera, 17 de Agosto de 1990	18.c.07.472	Bacharel em Educação	2.80	Bom
1775	Olinda Menezes	Mirtuto, Ermera, 1 de Setembro de 1981	18.c.07.2360	Bacharel em Educação	2.80	Bom
1776	Agostinha Soares de Deus	Goulolo, Letefoho, 25 de Abril de 1986	18.c.07.172	Bacharel em Educação	2.80	Bom
1777	Samuel dos Reis	Hatolia, 5 de Julho de 1977	18.c.07.2564	Bacharel em Educação	2.80	Bom
1778	Ersilia Pereira	Muapitine, 6 de Março de 1971	18.c.07.1098	Bacharel em Educação	2.80	Bom
1779	Caetano de Jesus	Kota-Hofar-Fuat-Iliomar, 18 de Abril de 1977	18.c.07.686	Bacharel em Educação	2.80	Bom
1780	Guiomar de Jesus Tavares	Dato Liquiça, 5 de Março de 1989	18.c.07.1376	Bacharel em Educação	2.80	Bom
1781	Joaquina Alves	Tlimoro-Ermera, 12 de Abril de 1984	18.c.07.1649	Bacharel em Educação	2.80	Bom
1782	Isabel dos Santos Vidigal	Liquiça, 10 de Abril de 1982	18.c.07.1483	Bacharel em Educação	2.80	Bom
1783	Guilhermino José Pereira	Hatuquessi, 4 de Abril de 1981	18.c.07.1374	Bacharel em Educação	2.80	Bom
1784	Maria Alves	Fatuberliu, 5 de Junho de 1984	18.c.07.2058	Bacharel em Educação	2.80	Bom
1785	Elisa Lopes	Fatuberlio, 7 de Março de 1972	18.c.07.1046	Bacharel em Educação	2.80	Bom
1786	Luís de Araújo	Same Manufahi, 27 de Julho de 1975	18.c.07.1932	Bacharel em Educação	2.80	Bom
1787	Ana Rosa da Costa	Grotu, Colidasi, 11 de Fevereiro de 1970	18.c.07.352	Bacharel em Educação	2.80	Bom
1788	Maria de Fatima Neno Abi	Noque, 20 de Maio de 1989	18.c.07.2076	Bacharel em Educação	2.80	Bom
1789	Donatus Seco	Poasbot, 29 de Junho de 1982	18.c.07.1003	Bacharel em Educação	2.80	Bom
1790	Venâncio Quelo	Malelat, 10 de Junho de 1986	18.c.07.2706	Bacharel em Educação	2.80	Bom
1791	Agata Mauno	Oe-Baha, 12 de Abril de 1983	18.c.07.163	Bacharel em Educação	2.80	Bom
1792	Maria Kono	Sifin, 9 de Março de 1983	18.c.07.2112	Bacharel em Educação	2.80	Bom
1793	Anita Sufa	Sonamnasi, 15 de Abril de 1984	18.c.07.461	Bacharel em Educação	2.80	Bom
1794	Maria Bait Metan	Bone, Messe, 12 de Fevereiro de 1986	18.c.07.2064	Bacharel em Educação	2.80	Bom
1795	Luís Roldão Piter	Uailili, 21 de Junho de 1960	18.c.07.1942	Bacharel em Educação	2.79	Bom
1796	Domingos Lemos	Zulo, 30 de Maio de 1958	18.c.07.971	Bacharel em Educação	2.79	Bom
1797	Lucinda Maria dos Reis	Ossú, 14 de Junho de 1957	18.c.07.1921	Bacharel em Educação	2.79	Bom
1798	Luisa Nunes	Atauro, 14 de Maio de 1975	18.c.07.1945	Bacharel em Educação	2.79	Bom
1799	Regina dos Santo Corte-Real	Same, 30 de Novembro de 1962	18.c.07.2445	Bacharel em Educação	2.79	Bom
1800	Marta Soares	Ataúro, 13 de Junho de 1958	18.c.07.2201	Bacharel em Educação	2.79	Bom
1801	Lucia Menezes	Afolocai, 10 de Agosto de 1963	18.c.07.1899	Bacharel em Educação	2.79	Bom
1802	José António de Deus	Lete-Foho, Ermera, 2 de Agosto de 1974	18.c.07.1671	Bacharel em Educação	2.79	Bom
1803	Marcelina Dias	Aissirimou, Aileu, 08 de Março de 1985	18.c.07.2017	Bacharel em Educação	2.79	Bom
1804	Simeão Henrique	Dare, 20 de Setembro de 1980	18.c.07.2624	Bacharel em Educação	2.79	Bom
1805	Joana de Jesus	Bereleu, Lequidoe, 20 de Novembro de 1987	18.c.07.1576	Bacharel em Educação	2.79	Bom
1806	Cristiana do Rosário Mendonça	Díli, 29 de Fevereiro de 1984	18.c.07.862	Bacharel em Educação	2.79	Bom
1807	Joana da Cunha Araújo	Obulo, Aisabe, 5 de Junho de 1973	18.c.07.1575	Bacharel em Educação	2.79	Bom
1808	Santina Nogueira Lopes	Aitutu, Aihou, 13 de Outubro de 1973	18.c.07.2574	Bacharel em Educação	2.79	Bom
1809	Inês Mendonça	Maubisse, 1 de Janeiro de 1973	18.c.07.1461	Bacharel em Educação	2.79	Bom
1810	Eusébio Ximenes	Bemori, Díli, 5 de Janeiro de 1990	18.c.07.1130	Bacharel em Educação	2.79	Bom
1811	Maria Marques	Edi, Raimera, Maubisse, 5 de Julho de 1977	18.c.07.2122	Bacharel em Educação	2.79	Bom
1812	Rosaria da Costa Pacheco	Bobonaro, 3 de Janeiro de 1968	18.c.07.2510	Bacharel em Educação	2.79	Bom
1813	Marcelino dos Santos de Araújo	Tatiri, Hatubuilico, 1 de Junho de 1974	18.c.07.2029	Bacharel em Educação	2.79	Bom
1814	Inocêncio do Rosário Silveira	Lavateri, Baguia, 20 de Março de 1983	18.c.07.1465	Bacharel em Educação	2.79	Bom
1815	Celestina Pinto	Uatulari, Matahoi, 10 de Novembro de 1980	18.c.07.779	Bacharel em Educação	2.79	Bom
1816	Terezinha de Oliveira	Hae-Coni, Baguia, 13 de Outubro de 1985	18.c.07.2668	Bacharel em Educação	2.79	Bom
1817	António da Costa Ximenes	Atelari, Laga, 11 de Junho de 1988	18.c.07.489	Bacharel em Educação	2.79	Bom
1818	Ana Judite Guterres	Venilale, 8 de Janeiro de 1976	18.c.07.339	Bacharel em Educação	2.79	Bom
1819	Bento Xavier	Belola, 16 de Junho de 1976	18.c.07.655	Bacharel em Educação	2.79	Bom
1820	Marta dos Santos Maia	Tebabui, 14 de Agosto de 1991	18.c.07.2199	Bacharel em Educação	2.79	Bom
1821	Fátima Moniz Lopes	Secar, 8 de Agosto de 1985	18.c.07.1152	Bacharel em Educação	2.79	Bom
1822	Carlota Lopes Gomes	Fatumaca, 27 de Setembro de 1984	18.c.07.740	Bacharel em Educação	2.79	Bom
1823	Ismenia de Jesus	Maliana, 23 de Maio de 1992	18.c.07.1497	Bacharel em Educação	2.79	Bom
1824	Norberto Belo	Raimea, 29 de Janeiro de 1968	18.c.07.2315	Bacharel em Educação	2.79	Bom
1825	Paulus da Purificação	Oetapo, 4 de Novembro de 1984	18.c.07.2405	Bacharel em Educação	2.79	Bom
1826	Amelia Pereira Cardoso	Atos, Lebos, 25 de Junho de 1994	18.c.07.320	Bacharel em Educação	2.79	Bom
1827	Andre Espirito Santo	Atos, 10 de Abril de 1973	18.c.07.391	Bacharel em Educação	2.79	Bom
1828	Helena Soares	Ilatlau, 24 de Agosto de 1984	18.c.07.1389	Bacharel em Educação	2.79	Bom
1829	Armindo Martins	sabuni, 10 de Outubro de 1984	18.c.07.552	Bacharel em Educação	2.79	Bom

1830	Joaquina Pereira	Balibo, 1 de Agosto de 1964	18.c.07.1654	Bacharel em Educação	2.79	Bom
1831	Serafina Barreto Moniz	Soileço, 1 de Fevereiro de 1985	18.c.07.2600	Bacharel em Educação	2.79	Bom
1832	Aguida Maia Barros	Atulara, Maliana, 31 de Março de 1983	18.c.07.200	Bacharel em Educação	2.79	Bom
1833	Martinha Marques	Aidabaslala, 30 de Outubro de 1983	18.c.07.2210	Bacharel em Educação	2.79	Bom
1834	Benedito Ferreira Vicente	Belulic-Craic, 15 de Outubro de 1975	18.c.07.650	Bacharel em Educação	2.79	Bom
1835	Filomena Barros	Asumaten, 1 de Junho de 1983	18.c.07.1216	Bacharel em Educação	2.79	Bom
1836	Domingos Gusmão Cardoso	Soga, 6 de Janeiro de 1964	18.c.07.967	Bacharel em Educação	2.79	Bom
1837	Armindo Barreto	Tuluata, 15 de Abril de 1989	18.c.07.548	Bacharel em Educação	2.79	Bom
1838	Adelina Bete Luan	Bau-Atoc, 12 de Dezembro de 1985	18.c.07.109	Bacharel em Educação	2.79	Bom
1839	Florindo Moniz	Teda, 3 de Fevereiro de 1967	18.c.07.1267	Bacharel em Educação	2.79	Bom
1840	Miguel Relvas Amaral	Mota-Ulun, 13 de Abril de 1954	18.c.07.2241	Bacharel em Educação	2.79	Bom
1841	Martinha Moniz Pinto	Bobonaro, Ai-Assa, 15 de Março de 1988	18.c.07.2211	Bacharel em Educação	2.79	Bom
1842	Rita Antónia da Conceição Borges	Dili, 13 de Junho de 1989	18.c.07.2458	Bacharel em Educação	2.79	Bom
1843	Julião Fernandes Sales	Remixio, 2 de Junho de 1984	18.c.07.1758	Bacharel em Educação	2.79	Bom
1844	Quintiliano da Costa Soares	Culdere, 1 de Outubro de 1990	18.c.07.2421	Bacharel em Educação	2.79	Bom
1845	Didaca Godinho	Metinaro, 14 de Novembro de 1966	18.c.07.913	Bacharel em Educação	2.79	Bom
1846	Lizia Soares da Conceição Aleixo	Balibar, 24 de Fevereiro de 1987	18.c.07.1870	Bacharel em Educação	2.79	Bom
1847	Amelita Alves	Atauro, 23 de Julho de 1988	18.c.07.324	Bacharel em Educação	2.79	Bom
1848	Azelia Ximenes	Beloi, Atauro, 12 de Setembro de 1986	18.c.07.599	Bacharel em Educação	2.79	Bom
1849	Noemia dos Santos Cardoso	Poetete, 18 de Abril de 1989	18.c.07.2310	Bacharel em Educação	2.79	Bom
1850	Victor de Deus Maia	Raimerhei, Ermera, 10 de Julho de 1987	18.c.07.2727	Bacharel em Educação	2.79	Bom
1851	José Ximenes	Mirtuto, 14 de Fevereiro de 1972	18.c.07.1704	Bacharel em Educação	2.79	Bom
1852	Juliana Santa Ribeiro	Ermera, 9 de Dezembro de 1977	18.c.07.1751	Bacharel em Educação	2.79	Bom
1853	Elda Marçal	Manuhato, 25 de Novembro de 1982	18.c.07.1026	Bacharel em Educação	2.79	Bom
1854	Eujenia Ingracia Soares Maia	Catrai Leten, Lete Foho, Ermera, 30 de Julho de 1978	18.c.07.1123	Bacharel em Educação	2.79	Bom
1855	Maria de Jesus Assunção	Díli, 21 de Agosto de 1970	18.c.07.2081	Bacharel em Educação	2.79	Bom
1856	Domingos de Jesus Madeira	Poetete, 2 de Março de 1974	18.c.07.963	Bacharel em Educação	2.79	Bom
1857	Marito dos Santos	Fuat, 14 de Janeiro de 1977	18.c.07.2184	Bacharel em Educação	2.79	Bom
1858	Marcelina Maria Marçal	Lospalos, 5 de Março de 1981	18.c.07.2022	Bacharel em Educação	2.79	Bom
1859	Abel Diogo Ribeiro	Bazartete, 13 de Março de 1974	18.c.07.073	Bacharel em Educação	2.79	Bom
1860	Francisco Soares Lopes	Laclubar, 29 de Março de 1980	18.c.07.1313	Bacharel em Educação	2.79	Bom
1861	Elisa Fátima Ornai	Bubususu, 12 de Agosto de 1982	18.c.07.1045	Bacharel em Educação	2.79	Bom
1862	Mateus Seco Falo	Nefomtasa, 13 de Maio de 1982	18.c.07.2226	Bacharel em Educação	2.79	Bom
1863	Miguel Sila	Hauboni, 26 de Junho de 1984	18.c.07.2242	Bacharel em Educação	2.79	Bom
1864	Maria Ulan	Nibin, 11 de Março de 1984	18.c.07.2143	Bacharel em Educação	2.79	Bom
1865	Fedelino da Costa Pereira Correia	Ossú/Raimuti, 15 de Outubro de 1984	18.c.07.1160	Bacharel em Educação	2.79	Bom
1866	Juliana Mamea	Ataúro, 5 de Julho de 1968	18.c.07.1732	Bacharel em Educação	2.78	Bom
1867	Marciana Maia Leite	Soileço, 8 de Setembro de 1984	18.c.07.2040	Bacharel em Educação	2.78	Bom
1868	Domingas Oliveira Mendonça	Ainaro, Maubisse, 01 de Setembro de 1986	18.c.07.943	Bacharel em Educação	2.78	Bom
1869	Domingos Marques	Manetu, 5 de Abril de 1962	18.c.07.976	Bacharel em Educação	2.78	Bom
1870	Isabel da Costa	Mau-Chiga, 12 de Outubro de 1972	18.c.07.1479	Bacharel em Educação	2.78	Bom
1871	Abilio Miranda Fernandes	Hato-Udo, Leolima, 5 de Abril de 1982	18.c.07.090	Bacharel em Educação	2.78	Bom
1872	Zeferino Assunção	hato-Quero, 5 de Maio de 1969	18.c.07.2770	Bacharel em Educação	2.78	Bom
1873	Carlito Miranda	Ainaro, Mau-Nuno, 18 de Maio de 1976	18.c.07.721	Bacharel em Educação	2.78	Bom
1874	Silvino do Carmo	Hato-Udo, Leolima, 25 de Outubro de 1987	18.c.07.2618	Bacharel em Educação	2.78	Bom
1875	Alberto Soares	Dare, Mulo, 13 de Junho de 1970	18.c.07.235	Bacharel em Educação	2.78	Bom
1876	Reinaldo do Nascimento Soares	Manutaci, Ainaro, 12 de Março de 1972	18.c.07.2450	Bacharel em Educação	2.78	Bom
1877	Adélia da Silva Freitas	Ossoala, 21 de Abril de 1988	18.c.07.106	Bacharel em Educação	2.78	Bom
1878	Bendita Julieta Gama	Nunira/laga, 13 de Janeiro de 1962	18.c.07.638	Bacharel em Educação	2.78	Bom
1879	João Lemos	Libagua, Laga, 29 de Maio de 1986	18.c.07.1633	Bacharel em Educação	2.78	Bom
1880	Januário Correia Pereira	Quelicai, 4 de Abril de 1964	18.c.07.1549	Bacharel em Educação	2.78	Bom
1881	Martinho da Conceição Pacheco	Molop, Omelai, 15 de Novembro de 1982	18.c.07.2214	Bacharel em Educação	2.78	Bom
1882	Lucia Rosa	Lolotoe/Raimea, 28 de Janeiro de 1983	18.c.07.1902	Bacharel em Educação	2.78	Bom
1883	Vitoria Viegas Vicente	Tapo, 1 de Fevereiro de 1976	18.c.07.2750	Bacharel em Educação	2.78	Bom
1884	Domingos Marques	Holsa, 22 de Setembro de 1985	18.c.07.977	Bacharel em Educação	2.78	Bom
1885	Gilberta de Jesus	Saburai, 27 de Agosto de 1970	18.c.07.1348	Bacharel em Educação	2.78	Bom
1886	Balbina dos Reis de Assis	Oelaca, Lolotoe, 4 de Novembro de 1987	18.c.07.600	Bacharel em Educação	2.78	Bom
1887	Jacinto Bere Ati da Costa	Oeleu Bobonaro, 19 de Janeiro de 1964	18.c.07.1526	Bacharel em Educação	2.78	Bom
1888	Norberto Martins	Atabae, 18 de Agosto de 1982	18.c.07.2316	Bacharel em Educação	2.78	Bom

1889	João Belo	Raimea, 8 de Dezembro de 1969	18.c.07.1613	Bacharel em Educação	2.78	Bom
1890	Flaviano Pedruco	Cotalaran, 2 de Abril de 19 1984	18.c.07.1254	Bacharel em Educação	2.78	Bom
1891	Angelino Bere Mau	Soileso, Aiaras, 5 de Abril de 1981	18.c.07.423	Bacharel em Educação	2.78	Bom
1892	Sabina Hilaria	Purugoa, 5 de Fevereiro de 1990	18.c.07.2546	Bacharel em Educação	2.78	Bom
1893	Eva de Jesus Moniz	Bobonaro, 24 de Julho de 1987	18.c.07.1133	Bacharel em Educação	2.78	Bom
1894	Margarida da Silva Cruz	Fatubessi, 4 de Maio de 1984	18.c.07.2054	Bacharel em Educação	2.78	Bom
1895	Joaninha de Araújo Soares	Díli, 17 de Janeiro de 1979	18.c.07.1600	Bacharel em Educação	2.78	Bom
1896	Maria Theresia Luruk Dehak	Suai, 15 de Junho de 1965	18.c.07.2142	Bacharel em Educação	2.78	Bom
1897	Hermangina Gomes	Ataúro, 2 de Agosto de 1988	18.c.07.1407	Bacharel em Educação	2.78	Bom
1898	António de Deus	Maquili, Ataúro, 19 de Junho de 1966	18.c.07.491	Bacharel em Educação	2.78	Bom
1899	Joana Sousa Smith	Díli, 18 de Agosto de 1984	18.c.07.1568	Bacharel em Educação	2.78	Bom
1900	Manuel da Costa Mesquita	Remixio , 05 de Março de 1978	18.c.07.1985	Bacharel em Educação	2.78	Bom
1901	Rosinha dos Santos	Maubara, 26 de Maio de 1987	18.c.07.2519	Bacharel em Educação	2.78	Bom
1902	Serafina Madeira	Dili, 25 de Dezembro de 1986	18.c.07.2602	Bacharel em Educação	2.78	Bom
1903	Gustaviano Trindade	Lissapat, 5 de Dezembro de 1984	18.c.07.1379	Bacharel em Educação	2.78	Bom
1904	Filomena do Ceú	Liçapat, 3 de Fevereiro de 1987	18.c.07.1231	Bacharel em Educação	2.78	Bom
1905	Julio Alves	Lauala, 14 de Abril de 1975	18.c.07.1763	Bacharel em Educação	2.78	Bom
1906	Marquita Oliveira Soares	Railaco/Matata, 2 de Agosto de 1981	18.c.07.2191	Bacharel em Educação	2.78	Bom
1907	Natalino Guterres	Aculau, 2 de Julho de 1987	18.c.07.2286	Bacharel em Educação	2.78	Bom
1908	Lúcia Madeira	Ermera, 11 de Maio de 1968	18.c.07.1897	Bacharel em Educação	2.78	Bom
1909	Ermelinda Ribeiro	Pehefito, 27 de Maio de 1976	18.c.07.1091	Bacharel em Educação	2.78	Bom
1910	Fernanda Lopes	Maubara, 4 de Setembro de 1981	18.c.07.1191	Bacharel em Educação	2.78	Bom
1911	João Vidal	Fatuberliu, 30 de Outubro de 1948	18.c.07.1641	Bacharel em Educação	2.78	Bom
1912	Nazario Cepeda	Same, 14 de Janeiro de 1971	18.c.07.2293	Bacharel em Educação	2.78	Bom
1913	Maria da Costa Calsona Ili-Bere	Same, 4 de Fevereiro de 1977	18.c.07.2068	Bacharel em Educação	2.78	Bom
1914	Pasquela Abi	Samoro, 2 de Fevereiro de 1976	18.c.07.2383	Bacharel em Educação	2.78	Bom
1915	Anita Elu	Hoineno, 13 de Setembro de 1984	18.c.07.453	Bacharel em Educação	2.78	Bom
1916	Domingos da Costa	Bebo, Lela Ufe, 4 de Outubro de 1984	18.c.07.958	Bacharel em Educação	2.78	Bom
1917	José Quelo Colo	Buqui, 5 de Outubro de 1986	18.c.07.1698	Bacharel em Educação	2.78	Bom
1918	Afonso Bianco	Mau-Nuno, 1 de Janeiro de 1962	18.c.07.144	Bacharel em Educação	2.77	Bom
1919	Daniel Martins	Cassa, 20 de Setembro de 1963	18.c.07.880	Bacharel em Educação	2.77	Bom
1920	Anibal da Conceição Ximenes	Gari-Uai, 18 de Setembro de 1963	18.c.07.437	Bacharel em Educação	2.77	Bom
1921	Manuel António Guterres	Venilale, 27 de Junho de 1968	18.c.07.1977	Bacharel em Educação	2.77	Bom
1922	Fátima Ribeiro Gonçalves	Bazartete, 11 de Março de 1971	18.c.07.1145	Bacharel em Educação	2.77	Bom
1923	Jacinta Ximenes	Manusae, 31 de Dezembro de 1961	18.c.07.1524	Bacharel em Educação	2.77	Bom
1924	Daniel da Silva	Díli, Balibar, 20 de Outubro de 1984	18.c.07.877	Bacharel em Educação	2.77	Bom
1925	Terezinha Ximenes	Nuno-Mogue, 7 de Julho de 1970	18.c.07.2673	Bacharel em Educação	2.77	Bom
1926	Ana Maria A. de Araújo	Mau-Nuno, 4 de Novembro de 1968	18.c.07.343	Bacharel em Educação	2.77	Bom
1927	Rita Bianco Miranda	Cassa, Ainaro, 6 de Novembro de 1985	18.c.07.2459	Bacharel em Educação	2.77	Bom
1928	Alda de Fátima	Manetu, 18 de Abril de 1986	18.c.07.262	Bacharel em Educação	2.77	Bom
1929	Alcina Valadares Ramos	Cassa, 20 de Março de 1983	18.c.07.248	Bacharel em Educação	2.77	Bom
1930	Sebastião Sarmento	Hato-Quero, Mau-Chiga, 11 de Novembro de 1977	18.c.07.2590	Bacharel em Educação	2.77	Bom
1931	Luís dos Reis	Nuno-Mogue, 8 de Julho de 1977	18.c.07.1934	Bacharel em Educação	2.77	Bom
1932	Domingas Marques Borges	Dare, 5 de Outubro de 1981	18.c.07.978	Bacharel em Educação	2.77	Bom
1933	Irenia Santo António	Hato-Quero, Hato-Builico, 12 de Março de 1984	18.c.07.1471	Bacharel em Educação	2.77	Bom
1934	Caslistro da Costa	Hato-Udo, 7 de Junho de 1986	18.c.07.762	Bacharel em Educação	2.77	Bom
1935	Baltazar da Conceição	Hato-Udo, 20 de Dezembro de 1969	18.c.07.602	Bacharel em Educação	2.77	Bom
1936	Lidia dos Reis	Uai-Tame, Quelicai, 3 de Agosto de 1965	18.c.07.1850	Bacharel em Educação	2.77	Bom
1937	Marito Ximenes	Afaçá, Quelicai, 24 de Outubro de 1982	18.c.07.2185	Bacharel em Educação	2.77	Bom
1938	Marquita Ximenes Maia	Dili, 15 de Novembro de 1988	18.c.07.2192	Bacharel em Educação	2.77	Bom
1939	Eugénia Fonseca	Guruçá, Quelicai, 16 de Janeiro de 1984	18.c.07.1116	Bacharel em Educação	2.77	Bom
1940	Ana Maria da Silva Ximenes	Gariuai, 5 de Dezembro de 1977	18.c.07.344	Bacharel em Educação	2.77	Bom
1941	José Roberto Pereira	Lavateri, Baguia, 1 de Setembro de 1985	18.c.07.1700	Bacharel em Educação	2.77	Bom
1942	Dirce Romualda Ximenes	Osso-Huna, Baguia, 16 de Junho de 1979	18.c.07.917	Bacharel em Educação	2.77	Bom
1943	Evangelina Celestina de Sousa	Uma Ana Ulu, Venilale, 17 de Maio de 1969	18.c.07.1136	Bacharel em Educação	2.77	Bom
1944	Cristovão Colombo Belo	Laculiu, Quelicai, 7 de Janeiro de 1967	18.c.07.870	Bacharel em Educação	2.77	Bom
1945	Teresa Pires Pereira	Sagadate, Laga, 5 de Março de 1969	18.c.07.2654	Bacharel em Educação	2.77	Bom
1946	David da Costa Barreto	Odelgomo, 15 de Outubro de 1989	18.c.07.884	Bacharel em Educação	2.77	Bom

1947	Gaspar de Araújo Martins	Tuluata, 12 de Janeiro de 1988	18.c.07.1331	Bacharel em Educação	2.77	Bom
1948	Idalina Pereira	Gildapil, 28 de Junho de 1987	18.c.07.1440	Bacharel em Educação	2.77	Bom
1949	Elvira Felix	Oelaca- Lolotoe, 18 de Junho de 1986	18.c.07.1071	Bacharel em Educação	2.77	Bom
1950	Judit da Silva	Raimea, 20 de Julho de 1985	18.c.07.2792	Bacharel em Educação	2.77	Bom
1951	Amandio Mau Buti	Loes, Atabae, 17 de Fevereiro de 1987	18.c.07.308	Bacharel em Educação	2.77	Bom
1952	Fernando de Jesus Pereira	Sibuni, 3 de Janeiro de 1989	18.c.07.1195	Bacharel em Educação	2.77	Bom
1953	Cesario da Costa Silva	Dili, 7 de Agosto de 1987	18.c.07.813	Bacharel em Educação	2.77	Bom
1954	Francisca Pereira dos Santos	Gildalpil, 13 de Novembro de 1974	18.c.07.1285	Bacharel em Educação	2.77	Bom
1955	Celina Fernandes	Maliubu-Hauba, 17 de Maio de 1990	18.c.07.789	Bacharel em Educação	2.77	Bom
1956	Avelina dos Reis	Lupal-Taz, 4 de Setembro de 1985	18.c.07.594	Bacharel em Educação	2.77	Bom
1957	Julio de Araújo	Maliubu-Hauba, 10 de Julho de 1984	18.c.07.1767	Bacharel em Educação	2.77	Bom
1958	Simão Nahak	Camenasa, 15 de Agosto de 1982	18.c.07.2623	Bacharel em Educação	2.77	Bom
1959	Rodita Maria Gomes	Atauro, 17 de Abril de 1985	18.c.07.2527	Bacharel em Educação	2.77	Bom
1960	Ermelinda Peregrina da Silva	Díli, 12 de Dezembro de 1988	18.c.07.1090	Bacharel em Educação	2.77	Bom
1961	Augusta do Carmo Eko	Obulo, Atsabe, 21 de Setembro de 1988	18.c.07.562	Bacharel em Educação	2.77	Bom
1962	Yoel Kony Ananias Mamuly	Atauro, 12 de Junho de 1983	18.c.07.2758	Bacharel em Educação	2.77	Bom
1963	Agusta da Costa	Haupu, Lete Foho, 6 de Março de 1980	18.c.07.201	Bacharel em Educação	2.77	Bom
1964	Lolita Silva da Costa	Fatubessi, 22 de Outubro de 1983	18.c.07.1872	Bacharel em Educação	2.77	Bom
1965	Júlio de Deus	Eraulo, Letefoho, 25 de Abril de 1985	18.c.07.1768	Bacharel em Educação	2.77	Bom
1966	Maria Babo	Ponilala, 8 de Fevereiro de 1978	18.c.07.2063	Bacharel em Educação	2.77	Bom
1967	Lusia Morais Soares	Lissapat, 25 de Agosto de 1979	18.c.07.1900	Bacharel em Educação	2.77	Bom
1968	Bernadina Soares	Açulau, 26 de Outubro de 1987	18.c.07.660	Bacharel em Educação	2.77	Bom
1969	Filomeno de Oliveira	Fatu-Bessi, 30 de Setembro de 1984	18.c.07.1245	Bacharel em Educação	2.77	Bom
1970	Armando de Jesus	Tocoluli, 9 de Março de 1964	18.c.07.536	Bacharel em Educação	2.77	Bom
1971	Rosalino de Carvalho Sombai	Hatolia, 6 de Maio de 1984	18.c.07.2507	Bacharel em Educação	2.77	Bom
1972	Ana da Costa Tilman	Saburai, 9 de Janeiro de 1974	18.c.07.334	Bacharel em Educação	2.77	Bom
1973	Ercia Isabel Clotilde de Deus	Riheu, Ermera, 22 de Janeiro de 1987	18.c.07.1085	Bacharel em Educação	2.77	Bom
1974	Benedito dos Santos	Loidahar, 6 de Dezembro de 1974	18.c.07.649	Bacharel em Educação	2.77	Bom
1975	Bernardino dos Santos	Dorelete, 24 de Janeiro de 1968	18.c.07.669	Bacharel em Educação	2.77	Bom
1976	Silvestre Sampaio da Silva	Leotala, 1 de Novembro de 1985	18.c.07.2610	Bacharel em Educação	2.77	Bom
1977	Rosa Tomas	Bazartete, 4 de Outubro de 1987	18.c.07.2497	Bacharel em Educação	2.77	Bom
1978	Ines Francisca Dias	Taitudac, 20 de Junho de 1975	18.c.07.1459	Bacharel em Educação	2.77	Bom
1979	Filomeno da Costa	Russo, 3 de Agosto de 1974	18.c.07.1243	Bacharel em Educação	2.77	Bom
1980	Fidélio Falo	Padiae, 25 de Agosto de 1985	18.c.07.1205	Bacharel em Educação	2.77	Bom
1981	Luís Obe	Oel-Ancai, 5 de Abril de 1985	18.c.07.1937	Bacharel em Educação	2.77	Bom
1982	Jacinta Taec Quefi	Mahata, 21 de Janeiro de 1990	18.c.07.1522	Bacharel em Educação	2.77	Bom
1983	Raimundo Lafo	Malelat, 16 de Agosto de 1987	18.c.07.2435	Bacharel em Educação	2.77	Bom
1984	Marcos Nessi	Mahata, 13 de Novembro de 1988	18.c.07.2049	Bacharel em Educação	2.77	Bom
1985	Celestino Soares	Letefoho,Haupu, 25 de Abril de 1964	18.c.07.786	Bacharel em Educação	2.76	Bom
1986	Inácio da Costa	Vailovaia, 31 de Julho de 1952	18.c.07.1457	Bacharel em Educação	2.76	Bom
1987	Lucia da Silva Araújo	Ainaro, 04 de Março de 1971	18.c.07.1895	Bacharel em Educação	2.76	Bom
1988	Santina Nascimento Mendonça	Seloi, 02 de Novembro de 1985	18.c.07.2573	Bacharel em Educação	2.76	Bom
1989	Rafael Mendonça	Díli, 28 de Agosto de 1982	18.c.07.2429	Bacharel em Educação	2.76	Bom
1990	Jaime Soares	Nuno Mogue, Ainaro, 5 de Maio de 1987	18.c.07.1539	Bacharel em Educação	2.76	Bom
1991	Graciano da Conceição Belo Ximenes	Lebenei, Letemumo, Quelicai, 21 de Agosto de 1965	18.c.07.1356	Bacharel em Educação	2.76	Bom
1992	Agostinho Silveira	Lavateri, Baguia, 3 de Março de 1987	18.c.07.190	Bacharel em Educação	2.76	Bom
1993	Julião Gualdinho de Sousa	Osso-Guigui, 18 de Junho de 1973	18.c.07.1759	Bacharel em Educação	2.76	Bom
1994	Antonio Pereira	Raifun, Lahomea, 8 de Julho de 1986	18.c.07.508	Bacharel em Educação	2.76	Bom
1995	Maria de Fátima Ferreira	Lolotoe/Raimea, 11 de Maio de 1970	18.c.07.2075	Bacharel em Educação	2.76	Bom
1996	Hendricus Bau Mali	Atus, 17 de Maio de 1969	18.c.07.1396	Bacharel em Educação	2.76	Bom
1997	Dinisio Cardoso	Zoilpo, 2 de Março de 1981	18.c.07.916	Bacharel em Educação	2.76	Bom
1998	Jovita Amaral	Pipgalac, Maliana, 4 de Setembro de 1972	18.c.07.1717	Bacharel em Educação	2.76	Bom
1999	Domingos Cardoso	Beidasi-Fatululic, 7 de Setembro de 1989	18.c.07.954	Bacharel em Educação	2.76	Bom
2000	Angelino da Cruz Mau	Fatuloro, 14 de Fevereiro de 1968	18.c.07.425	Bacharel em Educação	2.76	Bom
2001	Mariana Soares	Metinaro, 3 de Abril de 1985	18.c.07.2156	Bacharel em Educação	2.76	Bom
2002	Maria dos Santos	Railuli, 2 de Março de 1980	18.c.07.2086	Bacharel em Educação	2.76	Bom
2003	Fidelia Barreto Saldanha	Díli, 19 de Novembro de 1982	18.c.07.1203	Bacharel em Educação	2.76	Bom
2004	Suzana da Conceicão	Bobonaro, 18 de Novembro de 1986	18.c.07.2634	Bacharel em Educação	2.76	Bom
2005	Timotio dos Santos	Ataúro, 13 de Agosto de 1978	18.c.07.2679	Bacharel em Educação	2.76	Bom
2006	Zelia Maria Soares	Ataúro, 2 de Janeiro de 1985	18.c.07.2771	Bacharel em Educação	2.76	Bom
2007	Herminia Soares Aleixo	Balibar, 16 de Março de 1989	18.c.07.1423	Bacharel em Educação	2.76	Bom
2008	Asmiranda Soares Gomes	Ataúro, 16 de Novembro de 1986	18.c.07.556	Bacharel em Educação	2.76	Bom
2009	Antonina Soares	Díli, 4 de Julho de 1959	18.c.07.474	Bacharel em Educação	2.76	Bom
2010	Isabel de Deus Maria	Ducurai, 31 de Janeiro de 1983	18.c.07.1480	Bacharel em Educação	2.76	Bom
2011	Angelino de Espirito Santo	Poetete, Ermera, 12 de Março de 1987	18.c.07.427	Bacharel em Educação	2.76	Bom
2012	Marculina Trindade	Ermera, 6 de Março de 1988	18.c.07.2051	Bacharel em Educação	2.76	Bom
2013	Antonino Martins	Liçapat, 11 de Setembro de 1985	18.c.07.485	Bacharel em Educação	2.76	Bom
2014	Januario Duarte	Urahou, 12 de Janeiro de 1985	18.c.07.1551	Bacharel em Educação	2.76	Bom
2015	Lucio Tilman	Ducurai, 13 de Dezembro de 1982	18.c.07.1926	Bacharel em Educação	2.76	Bom
2016	Manecas Martins Babo	Poetete, 4 de Junho de 1978	18.c.07.1972	Bacharel em Educação	2.76	Bom
2017	Ilidia Suzana dos Santos	Vila Verde, Díli, 26 de Abril de 1991	18.c.07.1446	Bacharel em Educação	2.76	Bom
2018	Cesar Soares Borromeu	Fatubolu, 12 de Maio de 1984	18.c.07.809	Bacharel em Educação	2.76	Bom
2019	João Machado	Riheu, Ermera, 17 de Maio de 1957	18.c.07.1634	Bacharel em Educação	2.76	Bom
2020	Fernanda Manuel dos Santos	Fatubolu, 15 de Julho de 1987	18.c.07.1192	Bacharel em Educação	2.76	Bom

2021	Gabriel Santana	Veru, 6 de Maio de 1961	18.c.07.1327	Bacharel em Educação	2.76	Bom
2022	José Caetano Napoleão	Lai-vai 9 de Abril de 1968	18.c.07.1675	Bacharel em Educação	2.76	Bom
2023	Teresinha Sampaio dos Santos	Liquiça, 2 de Novembro de 1990	18.c.07.2664	Bacharel em Educação	2.76	Bom
2024	Bernadete Fátima dos Santos	Liquiça, 27 de Outubro de 1984	18.c.07.658	Bacharel em Educação	2.76	Bom
2025	Florência Correia dos Santos	Liquiça, 16 de Março de 1985	18.c.07.1258	Bacharel em Educação	2.76	Bom
2026	Carlos de Jesus Lobato	Acomano, 1 de Junho de 1976	18.c.07.724	Bacharel em Educação	2.76	Bom
2027	Esperança da Costa	Alas/Uma Berloic, 3 de Dezembro de 1984	18.c.07.1101	Bacharel em Educação	2.76	Bom
2028	Elda de Jesus	Turiscai, 2 de Maio de 1986	18.c.07.1025	Bacharel em Educação	2.76	Bom
2029	Helena Pauf	Passabe, 26 de Julho de 1983	18.c.07.1388	Bacharel em Educação	2.76	Bom
2030	Ajilia Colo	Oe-Nanoe, 4 de Setembro de 1981	18.c.07.220	Bacharel em Educação	2.76	Bom
2031	Filomena Fatin Nenis	Noetoco, 27 de Outubro de 1986	18.c.07.1235	Bacharel em Educação	2.76	Bom
2032	Esperança Pereira da Costa	Seloi , 22 de Outubro de 1984	18.c.07.1105	Bacharel em Educação	2.75	Bom
2033	Agustinha Soares de Araújo	Maubisse, 24 de Dezembro de 1983	18.c.07.207	Bacharel em Educação	2.75	Bom
2034	Alindo de Jesus Mota	Hato-Builico, 23 de Setembro de 1987	18.c.07.290	Bacharel em Educação	2.75	Bom
2035	Moises Perfeita Sarmento Alves	Alas Taitudac, 10 de Junho de 1984	18.c.07.2250	Bacharel em Educação	2.75	Bom
2036	Justino da Costa Belo	Uai-Bobo, 8 de Fevereiro de 1972	18.c.07.1796	Bacharel em Educação	2.75	Bom
2037	Augusta Inês de Fátima Ximenes	Tequinomata, Laga, 28 de Agosto de 1970	18.c.07.566	Bacharel em Educação	2.75	Bom
2038	Octávio Filipe Ximenes	Afaça, Quelicai, 25 de Abril de 1981	18.c.07.2324	Bacharel em Educação	2.75	Bom
2039	Felisberto António Guterres	Venilale, 5 de Janeiro de 1965	18.c.07.1169	Bacharel em Educação	2.75	Bom
2040	Alda Mendonça	Seloi Craic, 2 de Agosto de 1982	18.c.07.263	Bacharel em Educação	2.75	Bom
2041	Jacinta da Costa Soares	Saelari, Laga, 2 de Junho de 1975	18.c.07.1513	Bacharel em Educação	2.75	Bom
2042	Lídia Afonso Dias Ximenes	Laleia, 6 de Agosto de 1967	18.c.07.1847	Bacharel em Educação	2.75	Bom
2043	Adelia Pinto	Raimea, 20 de Julho de 1988	18.c.07.108	Bacharel em Educação	2.75	Bom
2044	Carlota de Jesus	Odomau, 04 de Setembro de 1975	18.c.07.738	Bacharel em Educação	2.75	Bom
2045	Agostinha Pereira	Raikotu, 12 de Agosto de 1994	18.c.07.169	Bacharel em Educação	2.75	Bom
2046	Inocêncio Afonço Sequeira	Lontas, 7 de Setembro de 1989	18.c.07.1466	Bacharel em Educação	2.75	Bom
2047	Martinho Lopes	Holsa, Maliana, 13 de Junho de 1988	18.c.07.2218	Bacharel em Educação	2.75	Bom
2048	Manuel Bere Coi	Gildalpil, 24 de Dezembo de 1980	18.c.07.1979	Bacharel em Educação	2.75	Bom
2049	José Mau Buti	Harame, 1 de Janeiro de 1967	18.c.07.1690	Bacharel em Educação	2.75	Bom
2050	Marcos Besin	Aiasa, 26 de Março de 1966	18.c.07.2044	Bacharel em Educação	2.75	Bom
2051	Francisco Magno	Lupaltaz, 21 de Abril de 1984	18.c.07.1302	Bacharel em Educação	2.75	Bom
2052	Mário da Costa	Lolotoe, 6 de Janeiro de 1969	18.c.07.2173	Bacharel em Educação	2.75	Bom
2053	Celino dos Santos	Lahomea, 02 de Maio de 1991	18.c.07.793	Bacharel em Educação	2.75	Bom
2054	Gilberto de Jesus Barreto	Bobonaro, 6 de Setembro de 1979	18.c.07.1350	Bacharel em Educação	2.75	Bom
2055	Alzira da Costa	Raimea, 12 de Dezembro de 1985	18.c.07.298	Bacharel em Educação	2.75	Bom
2056	Viriato dos Reis	Gole, 04 de Agosto de 1989	18.c.07.673	Bacharel em Educação	2.75	Bom
2057	Adão dos Santos	Limanaro, 12 de Agosto de 1988	18.c.07.101	Bacharel em Educação	2.75	Bom
2058	Anito Bosco Mendonça	Has Ain, 8 de Janeiro de 1984	18.c.07.462	Bacharel em Educação	2.75	Bom
2059	Alida Muti Nuak	Maubisse, Fatuha, 4 de Agosto de 1972	18.c.07.289	Bacharel em Educação	2.75	Bom
2060	Lusia da Cunha	Oe-Cusse, 04 de Agosto de 1976	18.c.07.1956	Bacharel em Educação	2.75	Bom
2061	Zaqueu Soares	Ataúro, 3 de Julho de 1983	18.c.07.2764	Bacharel em Educação	2.75	Bom
2062	Joana Camilo	Ataúro, 10 de Janeiro de 1989	18.c.07.1567	Bacharel em Educação	2.75	Bom
2063	Joaninha Martins	Bobonaro, 10 de Janeiro de 1985	18.c.07.1605	Bacharel em Educação	2.75	Bom
2064	António Parada da Silva	Caissabe, 9 de Outubro de 1985	18.c.07.507	Bacharel em Educação	2.75	Bom
2065	Vitoriano Fernandes	Laclo, Atsabe, Ermera, 11 de Dezembro de 1982	18.c.07.2751	Bacharel em Educação	2.75	Bom
2066	Alberto dos Santos	Poetete, 7 de Março de 1960	18.c.07.233	Bacharel em Educação	2.75	Bom
2067	Irene da Silva Ximenes	Estado, 6 de Agosto de 1987	18.c.07.1469	Bacharel em Educação	2.75	Bom
2068	Gilberto Martins	Talimoro, 25 de Dezembro de 1977	18.c.07.1352	Bacharel em Educação	2.75	Bom
2069	Mario da Costa Coelho	Tirilolo, 25 de Dezembro de 1976	18.c.07.2174	Bacharel em Educação	2.75	Bom
2070	Arcanjo Maria Barros	Pairara, 1 de Junho de 1982	18.c.07.523	Bacharel em Educação	2.75	Bom
2071	Jacinta Conceição	Rairobo, 4 de Julho de 1967	18.c.07.1509	Bacharel em Educação	2.75	Bom
2072	Angelina Maria da Conceição	Tibar, 10 de Novembro de 1985	18.c.07.417	Bacharel em Educação	2.75	Bom
2073	Iria Lobato	Leorema, 2 de Maio de 1982	18.c.07.1473	Bacharel em Educação	2.75	Bom
2074	Josefina Henriques Santos	Hatuquessi, Liquiça, 4 de Julho de 1980	18.c.07.1714	Bacharel em Educação	2.75	Bom
2075	Armanda dos Santos Correia	Leorema, 6 de Março de 1983	18.c.07.534	Bacharel em Educação	2.75	Bom
2076	Beatríz Soares	Torilalan, Laclubar, 27 de Maio de 1986	18.c.07.620	Bacharel em Educação	2.75	Bom
2077	Carlota Fernandes da Costa	Uebicas, 2 de Fevereiro de 1988	18.c.07.739	Bacharel em Educação	2.75	Bom
2078	Francisco da Costa	Bubusuço, 12 de Outubro de 1976	18.c.07.1292	Bacharel em Educação	2.75	Bom
2079	Carlota Taequi	Bihala, 18 de Fevereiro de 1983	18.c.07.735	Bacharel em Educação	2.75	Bom
2080	Manuel Oben	Hau-Ana, 7 de Outubro de 1987	18.c.07.1999	Bacharel em Educação	2.75	Bom
2081	Simão Fuli	Mahata, 22 de Março de 1988	18.c.07.2621	Bacharel em Educação	2.75	Bom
2082	Camilo Soares Cardoso	Hera, 22 de Novembro de 1962	18.c.07.701	Bacharel em Educação	2.74	Bom
2083	Rogerio de Araújo Ximenes	Ainaro, 03 de Março de 1970	18.c.07.2476	Bacharel em Educação	2.74	Bom
2084	Eugénio de Araújo	Nuno-Mogue, 23 de Fevereiro de 1964	18.c.07.1119	Bacharel em Educação	2.74	Bom
2085	Lucas da Silva	Mauchiga, 29 de Julho de 1976	18.c.07.1891	Bacharel em Educação	2.74	Bom
2086	Elisa da Costa	Hato-Quero, 2 de Junho de 1985	18.c.07.1040	Bacharel em Educação	2.74	Bom
2087	Francisco Fernandes	Hato-Builico, 9 de Setembro de 1973	18.c.07.1300	Bacharel em Educação	2.74	Bom
2088	José Bianco Gomes de Araújo	Mau-Ulo, Ainaro, 6 de Julho de 1974	18.c.07.1673	Bacharel em Educação	2.74	Bom
2089	Madalena Maria Guterres	Venilale, 26 de Maio de 1975	18.c.07.1967	Bacharel em Educação	2.74	Bom
2090	Dulce Domingas Freitas Belo	Uailili/Baucau, 30 de Abril de 1986	18.c.07.1011	Bacharel em Educação	2.74	Bom
2091	Afonso da Silva Freitas	Venilale/Baucau, 14 de Março de 1964	18.c.07.148	Bacharel em Educação	2.74	Bom
2092	António Joaquim Vaz	Buruma, Baucau, 10 de Setembro de 1983	18.c.07.500	Bacharel em Educação	2.74	Bom
2093	Madalena Ximenes	Abafala/Quelicai, 29 de Maio de 1963	18.c.07.1970	Bacharel em Educação	2.74	Bom
2094	Jacinta dos Santos	Saburai, 4 de Maio de 1981	18.c.07.1517	Bacharel em Educação	2.74	Bom
2095	Augusta Cardoso da Silva	Leber, 10 de Agosto de 1986	18.c.07.560	Bacharel em Educação	2.74	Bom
2096	Tomé Maliaça	Colimau,Hauba,Bobonaro, 8 de Janeiro de 1986	18.c.07.2690	Bacharel em Educação	2.74	Bom
2097	Olandina dos Santos Gonçalves	Sibuni, 6 de Setembro de 1993	18.c.07.2342	Bacharel em Educação	2.74	Bom

2098	Leonita do Rego Soares	Bobonaro,Odelgomo, 22 de Novembro de 1981	18.c.07.1835	Bacharel em Educação	2.74	Bom
2099	Angela de Jesus	Gildapil, 15 de Dezembro de 1985	18.c.07.395	Bacharel em Educação	2.74	Bom
2100	Maria Afonso João	Sassa, 1 de Março de 1968	18.c.07.2057	Bacharel em Educação	2.74	Bom
2101	Juvita Barreto	Bobonaro Laho - 4 de Setembro de 1985	18.c.07.1804	Bacharel em Educação	2.74	Bom
2102	Albano Ati Loi	Lebos, Mapelai, 15 de Outubro de 1974	18.c.07.222	Bacharel em Educação	2.74	Bom
2103	Silvino Campos	Dilai-Lolotoe, 5 de Abril de 1963	18.c.07.2615	Bacharel em Educação	2.74	Bom
2104	João Gusmão	Leber, 15 de Julho de 1989	18.c.07.1632	Bacharel em Educação	2.74	Bom
2105	Camilo de Jesus	Sibuni, 7 de Março de 1971	18.c.07.698	Bacharel em Educação	2.74	Bom
2106	Olivio Maia	Male-Ubu, 12 de Junho de 1994	18.c.07.2365	Bacharel em Educação	2.74	Bom
2107	Madalena dos Santos	Feric Catuas, 6 de Agosto de 1983	18.c.07.1963	Bacharel em Educação	2.74	Bom
2108	Romeu Daci Lelo	Aidabaleten, 15 de Setembro de 1986	18.c.07.2485	Bacharel em Educação	2.74	Bom
2109	Armando da Costa	Mau-Dato, 16 de Março de 1967	18.c.07.535	Bacharel em Educação	2.74	Bom
2110	Carlito Leco	Lebos, 1 de Setembro de 1967	18.c.07.718	Bacharel em Educação	2.74	Bom
2111	Helder Tavares Carvalho	Díi, 19 de Abril de 1982	18.c.07.1383	Bacharel em Educação	2.74	Bom
2112	Maria Elisabeth Fernandes	Maubisse, 6 de Dezembro de 1984	18.c.07.2088	Bacharel em Educação	2.74	Bom
2113	Juliana Alicia Dias Ximenes	Laleia, 9 de Janeiro de 1962	18.c.07.1734	Bacharel em Educação	2.74	Bom
2114	Bonifácio Sarmento	Uatulari, 23 de Março de 1962	18.c.07.678	Bacharel em Educação	2.74	Bom
2115	Lusitania Soares	Uatu-Lari, 15 de Fevereiro de 1976	18.c.07.1957	Bacharel em Educação	2.74	Bom
2116	Francisca Manuela Freitas	Vemasse, 27 de Abril de 1973	18.c.07.1284	Bacharel em Educação	2.74	Bom
2117	Octaviana Pereira	Atabae, 10 de Outubro de 1984	18.c.07.2322	Bacharel em Educação	2.74	Bom
2118	Domingas Marçal de Jesus	Manosae, 22 de Novembro de 1983	18.c.07.940	Bacharel em Educação	2.74	Bom
2119	João Faria	Estado, Ermera, 1 de Outubro de 1970	18.c.07.1630	Bacharel em Educação	2.74	Bom
2120	Sonia Carvalho	Fatubessi, 26 de Fevereiro de 1986	18.c.07.2626	Bacharel em Educação	2.74	Bom
2121	Manuel de Deus Pereira	Eraulo, 10 de Março de 1980	18.c.07.1988	Bacharel em Educação	2.74	Bom
2122	Zélia José Caldas	Fatubessi, 17 de Agosto de 1985	18.c.07.2780	Bacharel em Educação	2.74	Bom
2123	Sara Joaquina de Deus	Ducurai, Lete-Foho, 7 de Setembro de 1986	18.c.07.2578	Bacharel em Educação	2.74	Bom
2124	Evaristo Soares	Hatugau, Letefoho, 1 de Dezembro de 1964	18.c.07.1142	Bacharel em Educação	2.74	Bom
2125	Elsa dos Santos Trindade	Poetete, 2 de Abril de 1979	18.c.07.1066	Bacharel em Educação	2.74	Bom
2126	Filomeno Ricardo Soares	Ermera, 1 de Outubro de 1976	18.c.07.1248	Bacharel em Educação	2.74	Bom
2127	Fátima Soares de Jesus	Urahou, 1 de Maio de 1985	18.c.07.1154	Bacharel em Educação	2.74	Bom
2128	Julio da Costa Lemos	Estado, Ermera, 27 de Setembro de 1983	18.c.07.1766	Bacharel em Educação	2.74	Bom
2129	Faustino do Menino Jesus	Urahou, 3 de Julho de 1973	18.c.07.1158	Bacharel em Educação	2.74	Bom
2130	Rufino Soares de Deus	Díli, 21 de Outubro de 1987	18.c.07.2536	Bacharel em Educação	2.74	Bom
2131	Gracinda Assunção	Pitileti, Tutuala, 14 de Maio de 1969	18.c.07.1359	Bacharel em Educação	2.74	Bom
2132	Feliz Maia	Maubara, 30 de Janeiro de 1981	18.c.07.1179	Bacharel em Educação	2.74	Bom
2133	Olandina Maria Albina	Leorema, 6 de Setembro de 1985	18.c.07.2344	Bacharel em Educação	2.74	Bom
2134	Joanico Freitas	Metagou Bazartete, 20 de Maio de 1977	18.c.07.1590	Bacharel em Educação	2.74	Bom
2135	José Nunes Serrão	Maubara, 12 de Março de 1973	18.c.07.1693	Bacharel em Educação	2.74	Bom
2136	Juliana Lino	Dili, 28 de Julho de 1982	18.c.07.1747	Bacharel em Educação	2.74	Bom
2137	Evaristo Silva Alves	Fatuberlihu, 22 de Julho de 1983	18.c.07.1141	Bacharel em Educação	2.74	Bom
2138	Antoninho da Costa	Fatuberliu, 2 de Março de 1975	18.c.07.481	Bacharel em Educação	2.74	Bom
2139	Januario Correia	Samoro, 2 de Janeiro de 1982	18.c.07.1548	Bacharel em Educação	2.74	Bom
2140	Paulino Quelo Colo	Mahata, 21 de Novembro de 1983	18.c.07.2398	Bacharel em Educação	2.74	Bom
2141	Rosinha Elo	Manunessi, 12 de Março de 1988	18.c.07.2520	Bacharel em Educação	2.74	Bom
2142	Agustinho Meco	Banoco, 19 de Setembro de 1986	18.c.07.213	Bacharel em Educação	2.74	Bom
2143	Julia de Carvalho	Díli, 26 de Junho de 1963	18.c.07.1730	Bacharel em Educação	2.73	Bom
2144	Isabel Seixas Saldanha	Betano, 27 de Abril de 1959	18.c.07.1490	Bacharel em Educação	2.73	Bom
2145	Leopoldina João Freitas de Fátima	Lai-Soro-Lai, 15 de Novembro de 1985	18.c.07.1841	Bacharel em Educação	2.73	Bom
2146	Luis Sarmento	Lequidoe, 03 de Maio de 1971	18.c.07.1943	Bacharel em Educação	2.73	Bom
2147	Afonso Carvalho	Remexio, 11 de Outubro de 1968	18.c.07.145	Bacharel em Educação	2.73	Bom
2148	Teresa de Orleans	Hato-Builico, Ainaro, 2 de Maio de 1987	18.c.07.2651	Bacharel em Educação	2.73	Bom
2149	Leoneto Ramos	Hato-Udo, 6 de Fevereiro de 1983	18.c.07.1827	Bacharel em Educação	2.73	Bom
2150	Leonardo Barros Magno	Ainaro, 10 de Agosto de 1967	18.c.07.1823	Bacharel em Educação	2.73	Bom
2151	João de Deus	Nuno-Mogue, 5 de Junho de 1984	18.c.07.1627	Bacharel em Educação	2.73	Bom
2152	Celestino da Costa Barros	Baguia, 6 de Agosto de 1978	18.c.07.783	Bacharel em Educação	2.73	Bom
2153	José António Pereira	Lavateri, Baguia, 10 de Agosto de 1968	18.c.07.1672	Bacharel em Educação	2.73	Bom
2154	Salomão Correia Amaral	Venilale, 13 de Dezembro de 1980	18.c.07.2553	Bacharel em Educação	2.73	Bom
2155	Casilda Maria Pinto	Uato-Carbau, 10 de Fevereiro de 1978	18.c.07.761	Bacharel em Educação	2.73	Bom
2156	Joana Leonilde Ximenes	Laga, 17 de Janeiro de 1970	18.c.07.1580	Bacharel em Educação	2.73	Bom
2157	Susana Alves	Atelari, Laga, 18 de Outubro de 1990	18.c.07.2629	Bacharel em Educação	2.73	Bom
2158	Belina Moniz	Gildapil, 12 de Fevereiro de 1973	18.c.07.627	Bacharel em Educação	2.73	Bom
2159	Teresa Goru Mali Gonçalves	Aidabaleten, 21 de Maio de 1985	18.c.07.2652	Bacharel em Educação	2.73	Bom
2160	Zelia Ili Leto Barreto	Tunuero, 2 de Fevereiro de 1982	18.c.07.2779	Bacharel em Educação	2.73	Bom
2161	Julio de Jesus Pereira	Tuluata, 27 de Junho de 1987	18.c.07.1769	Bacharel em Educação	2.73	Bom
2162	Agostinha Gomes	Atara, 13 de Abril de 1988	18.c.07.166	Bacharel em Educação	2.73	Bom
2163	Clotilde da Silveira	Ames, 6 de Fevereiro de 1983	18.c.07.839	Bacharel em Educação	2.73	Bom
2164	Elisabeth kaki Aça	Mohac, 28 de Outubro de 1983	18.c.07.1052	Bacharel em Educação	2.73	Bom
2165	Januario Maia	Oceli, 19 de Julho de 1979	18.c.07.1553	Bacharel em Educação	2.73	Bom
2166	Cesaltino de Jesus	Holmecel, 6 de Dezembro de 1986	18.c.07.806	Bacharel em Educação	2.73	Bom
2167	Tubias Noronha	Mapeop, 7 de Outubro de 1992	18.c.07.2681	Bacharel em Educação	2.73	Bom
2168	Sebastião dos Santos dos Reis	Uduai, 3 de Setembro de 1983	18.c.07.2589	Bacharel em Educação	2.73	Bom
2169	Felix Nahak	Fatumea, 9 de Dezembro de 1969	18.c.07.1177	Bacharel em Educação	2.73	Bom
2170	Vicente Bere	Joilpo, 6 de Junho de 1983	18.c.07.2725	Bacharel em Educação	2.73	Bom
2171	Domingas da Conceição	Díli, 12 de Junho de 1986	18.c.07.926	Bacharel em Educação	2.73	Bom
2172	Emio Martins	Atauro, 13 de Fevereiro de 1981	18.c.07.1083	Bacharel em Educação	2.73	Bom
2173	Maria do Rosario Faria	Díli, 27 de Maio de 1970	18.c.07.2084	Bacharel em Educação	2.73	Bom

2174	Anita Martins	Biqueli, Ataúro, 23 de Março de 1977	18.c.07.457	Bacharel em Educação	2.73	Bom
2175	Abio Tilman	Beloi, 02 de Junho de 1983	18.c.07.093	Bacharel em Educação	2.73	Bom
2176	Octaviana Julio de Sousa	Díli, 23 de Abril de 1985	18.c.07.2321	Bacharel em Educação	2.73	Bom
2177	Carmelita Maria Cabeças	Atauro, 2 de Janeiro de 1984	18.c.07.746	Bacharel em Educação	2.73	Bom
2178	Juliana da Costa	Díli, 11 de Maio de 1984	18.c.07.1739	Bacharel em Educação	2.73	Bom
2179	Jacinto de Jesus Soares	Manusae, 12 de Setembro de 1967	18.c.07.1527	Bacharel em Educação	2.73	Bom
2180	Filomeno Trindade	Talimoro, 8 de Agosto de 1984	18.c.07.1250	Bacharel em Educação	2.73	Bom
2181	Rita de Jesus Soares	Poetete, 2 de Fevereiro de 1984	18.c.07.2461	Bacharel em Educação	2.73	Bom
2182	Augusta Martins Trindade	Railaco, 1 de Agosto de 1980	18.c.07.568	Bacharel em Educação	2.73	Bom
2183	Estela de Jesus	Railaco Craic, 30 de Dezembro de 1980	18.c.07.1108	Bacharel em Educação	2.73	Bom
2184	Leonito Salsinha Amaral	Lequeci, Ermera, 2 de Julho de 1982	18.c.07.1840	Bacharel em Educação	2.73	Bom
2185	António dos Reis	Leimea Craic, 1 de Junho de 1973	18.c.07.494	Bacharel em Educação	2.73	Bom
2186	Ilidio Borges	Liçapat, 13 de Março de 1976	18.c.07.1447	Bacharel em Educação	2.73	Bom
2187	Inocência dos Santos	Hatuquessi, 15 de Julho de 1984	18.c.07.1464	Bacharel em Educação	2.73	Bom
2188	Augusta Alves Mouzinho	Liquiça, 10 de Outubro de 1981	18.c.07.559	Bacharel em Educação	2.73	Bom
2189	Guilherme de Jesus	Diriun, Orlalan, 4 de Junho de 1981	18.c.07.1370	Bacharel em Educação	2.73	Bom
2190	Franco Estelita	Mahaquidan, Alas, 20 de Abril de 1970	18.c.07.1317	Bacharel em Educação	2.73	Bom
2191	Antónia Tolo	Ulas, 7 de Janeiro de 1985	18.c.07.470	Bacharel em Educação	2.73	Bom
2192	Júlio Francisco Gusmão	Lari-Sula, Baguia, 20 de Agosto de 1972	18.c.07.1772	Bacharel em Educação	2.72	Bom
2193	Elisa Barreto Tilman	Aileu, 03 de Setembro de 1988	18.c.07.1037	Bacharel em Educação	2.72	Bom
2194	Jorge da Silva	Nuno-Mogue, 19 de Janeiro de 1966	18.c.07.1664	Bacharel em Educação	2.72	Bom
2195	Luis da Costa	Aituto, 19 de Abril de 1967	18.c.07.1930	Bacharel em Educação	2.72	Bom
2196	Olga Josefina Freitas	Bualale, Quelicai, 3 de Outubro de 1985	18.c.07.2352	Bacharel em Educação	2.72	Bom
2197	Alzira Freitas Correia Belo	Saebere/Guruça/Quelicai, 13 de Maio de 1970	18.c.07.299	Bacharel em Educação	2.72	Bom
2198	Elias Belo	Venilale, 12 de Outubro de 1971	18.c.07.1031	Bacharel em Educação	2.72	Bom
2199	Salustiano Belo Soares	Nunira, Laga, 24 de Janeiro de 1981	18.c.07.2555	Bacharel em Educação	2.72	Bom
2200	Ana da Silva	Liba-Gua/Laga, 2 de Abril de 1987	18.c.07.335	Bacharel em Educação	2.72	Bom
2201	José Osório Belo	Lacodala/Lacoliu/Quelicai, 19 de Março de 1965	18.c.07.1694	Bacharel em Educação	2.72	Bom
2202	Cecília Guterres	Defa-Uasse/Baguia, 26 de Outubro de 1964	18.c.07.773	Bacharel em Educação	2.72	Bom
2203	Domingas da Silva	Osso-Huna, Baguia, 30 de Agosto de 1981	18.c.07.929	Bacharel em Educação	2.72	Bom
2204	Iria Tallo	Maliana-Holsa, 03 de Fevereiro de 1980	18.c.07.1472	Bacharel em Educação	2.72	Bom
2205	Manuel Mau Saka Nuakandala	Oeleo, Bobonaro, 16 de Julho de 1969	18.c.07.1995	Bacharel em Educação	2.72	Bom
2206	Apolinario dos Reis	Tepa, 20 de Outubro de 1987	18.c.07.515	Bacharel em Educação	2.72	Bom
2207	Liberata Gusmão	Atabae, 12 de Dezembro de 1974	18.c.07.1845	Bacharel em Educação	2.72	Bom
2208	Domingos Barreto	Naguidal, 6 de Maio de 1992	18.c.07.951	Bacharel em Educação	2.72	Bom
2209	Armindo da Cruz Mau	Atos, 9 de Maio de 1968	18.c.07.549	Bacharel em Educação	2.72	Bom
2210	Alcina de Jesus Gusmão	Leobalo, Molop, Bobonaro, 1 de Maio de 1984	18.c.07.245	Bacharel em Educação	2.72	Bom
2211	Konstantino Lopes	Oeleu, 2 de Junho de 1970	18.c.07.1809	Bacharel em Educação	2.72	Bom
2212	Francisco Pereira Cardoso	Molop, Lonlolo, 8 de Abril de 1989	18.c.07.1309	Bacharel em Educação	2.72	Bom
2213	Julia da Conceição	Tepa, 9 de Agosto de 1982	18.c.07.1729	Bacharel em Educação	2.72	Bom
2214	Agustinho da Cruz	Rairobo, Atabae, 10 de Setembro de 1973	18.c.07.208	Bacharel em Educação	2.72	Bom
2215	Nicolau Lafo	Oe-Baha, Oe-Cusse, 23 de Junho de 1977	18.c.07.2308	Bacharel em Educação	2.72	Bom
2216	Auria dos Santos	Ataúro, 5 de Julho de 1976	18.c.07.590	Bacharel em Educação	2.72	Bom
2217	Jermias dos Reis	Atauro, 14 de Junho de 1979	18.c.07.1561	Bacharel em Educação	2.72	Bom
2218	Nuno da Silva	Díli, 2 de Janeiro de 1986	18.c.07.2318	Bacharel em Educação	2.72	Bom
2219	Agusto Moniz	Bobonaro, 4 de Abril de 1977	18.c.07.580	Bacharel em Educação	2.72	Bom
2220	Barnabel Varudo	Ataúro, 20 de Dezembro de 1985	18.c.07.606	Bacharel em Educação	2.72	Bom
2221	Rosália da Costa	Hato-Udo, 12 de Agosto de 1990	18.c.07.2498	Bacharel em Educação	2.72	Bom
2222	Anacleto de Deus	Leimea Leten, Atsabe, Ermera, 3 de Julho de 1987	18.c.07.369	Bacharel em Educação	2.72	Bom
2223	Mariana Tavares Salsinha	Lete-Foho, Haupu, 10 de Abril de 1982	18.c.07.2157	Bacharel em Educação	2.72	Bom
2224	Armando de Jesus Martins	Riheu, 22 de Dezembro de 1972	18.c.07.537	Bacharel em Educação	2.72	Bom
2225	Carolino Salsinha Martins	Gleno, 5 de Março de 1989	18.c.07.757	Bacharel em Educação	2.72	Bom
2226	Mariazinha Soares	Railaco, 4 de Março de 1984	18.c.07.2166	Bacharel em Educação	2.72	Bom
2227	Evaristo Martins	Pitileti, Tutuala, 1 de Outubro de 1965	18.c.07.1140	Bacharel em Educação	2.72	Bom
2228	Alcina Sampaio Usnat	Maubara, 10 de Dezembro de 1984	18.c.07.247	Bacharel em Educação	2.72	Bom
2229	Oscar dos Santos Mau Cruma	Leorema, 13 de Abril de 1969	18.c.07.2375	Bacharel em Educação	2.72	Bom
2230	Augusta dos Santos Doutel	Bazartete, 11 de Agosto de 1985	18.c.07.564	Bacharel em Educação	2.72	Bom
2231	Domingas Elo	Ulas, 15 de Janeiro de 1983	18.c.07.934	Bacharel em Educação	2.72	Bom
2232	Domingos Tanabe	Hua'en, 28 de Fevereiro de 1986	18.c.07.997	Bacharel em Educação	2.72	Bom
2233	Marselino Sequeira Seco Soares	Mahata, 18 de Maio de 1974	18.c.07.2193	Bacharel em Educação	2.72	Bom
2234	Lamberto Colo	Passabe, 02 de Junho de 1986	18.c.07.2793	Bacharel em Educação	2.72	Bom
2235	Augusto de Sousa Pereira	Tibar, 17 de Março de 1970	18.c.07.575	Bacharel em Educação	2.71	Bom
2236	Maria Teotonia Guterres	Venilale, Uatu-Haco, 9 de Março de 1959	18.c.07.2140	Bacharel em Educação	2.71	Bom
2237	Augosto Soares	Liurai, 25 de Outubro de 1984	18.c.07.558	Bacharel em Educação	2.71	Bom
2238	Damião de Jesus Araújo	Ainaro, 16 de Outubro de 1973	18.c.07.874	Bacharel em Educação	2.71	Bom
2239	Gualdino Francisco Carvalho da Costa	Lausi, Aileu, 16 de Junho de 1961	18.c.07.1366	Bacharel em Educação	2.71	Bom
2240	Natercio da Costa Coelho	Hato-Udo, 25 de Novembro de 1984	18.c.07.2291	Bacharel em Educação	2.71	Bom
2241	Beatriz da Costa Ximenes	Baucau, 23 de Julho de 1968	18.c.07.615	Bacharel em Educação	2.71	Bom
2242	Eufrásia Soares Pereira	Sagadate, Laga, 13 de Junho de 1984	18.c.07.1114	Bacharel em Educação	2.71	Bom
2243	Agostinho Manuel da Silva	Buruma, 28 de Agosto de 1966	18.c.07.186	Bacharel em Educação	2.71	Bom
2244	Joaquim Quintão Freitas	Ossoala, Vemasse, 10 de Outubro de 1988	18.c.07.1647	Bacharel em Educação	2.71	Bom

2245	Duarte Ximenes	Baucau, 6 de Outubro de 1972	18.c.07.1008	Bacharel em Educação	2.71	Bom
2246	Marçal dos Santos	Abo/Quelicai, 9 de Março de 1985	18.c.07.2013	Bacharel em Educação	2.71	Bom
2247	Leónia do Rosário Freitas	Uailili/Baucau 10 de Novembro de 1973	18.c.07.1830	Bacharel em Educação	2.71	Bom
2248	Augusta Soce Mau	Ilatlaun, 30 de Maio de 1978	18.c.07.570	Bacharel em Educação	2.71	Bom
2249	Augusto dos Santos	Saburai, 1 de Setembro de 1969	18.c.07.576	Bacharel em Educação	2.71	Bom
2250	Julião da Costa Fernandes Cardoso	Carabau, 10 de Abril de 1972	18.c.07.1754	Bacharel em Educação	2.71	Bom
2251	Zaqueo Afonso Pires	Hol-Lak, 6 de Maio de 1982	18.c.07.2762	Bacharel em Educação	2.71	Bom
2252	Carlito dos Santos Moniz	Lonlolo, Bobonaro, 04 de Outubro de 1986	18.c.07.716	Bacharel em Educação	2.71	Bom
2253	Eugenio Moreira	Hataz, 4 de Janeiro de 1974	18.c.07.1121	Bacharel em Educação	2.71	Bom
2254	Joana Henriques	Atuaben, 14 de Março de 1974	18.c.07.1579	Bacharel em Educação	2.71	Bom
2255	Alcino de Jesus	Sibuni, 5 de Agosto de 1978	18.c.07.254	Bacharel em Educação	2.71	Bom
2256	Alipio dos Reis Afonso	Hol-Lac, Raimea, 6 de Julho de 1971	18.c.07.292	Bacharel em Educação	2.71	Bom
2257	Aurelia da Silva	Tepa, Lolotoe, 18 de Agosto de 1987	18.c.07.585	Bacharel em Educação	2.71	Bom
2258	José Alves	Ataúro, 28 de Julho de 1979	18.c.07.1667	Bacharel em Educação	2.71	Bom
2259	Paulina Gomes	Ataúro, 26 de Junho de 1986	18.c.07.2385	Bacharel em Educação	2.71	Bom
2260	Zelina Isaac	Same, 28 de Maio de 1967	18.c.07.2785	Bacharel em Educação	2.71	Bom
2261	Filomena de Jesus Mau Fati	Díli, 5 de Agosto de 1962	18.c.07.1227	Bacharel em Educação	2.71	Bom
2262	Andre de Menezes	Viqueque, 7 de Junho de 1982	18.c.07.388	Bacharel em Educação	2.71	Bom
2263	Roberto Leto Mali dos Santos	Laegatar, 2 de Março de 1975	18.c.07.2472	Bacharel em Educação	2.71	Bom
2264	Beatrix dos Santos Belo	Dili, 4 de Fevereiro de 1975	18.c.07.610	Bacharel em Educação	2.71	Bom
2265	Esperança da Costa	Fatubessi, 28 de Janeiro de 1972	18.c.07.1100	Bacharel em Educação	2.71	Bom
2266	Flora Lobato	Baboe Craic, Atsabe, 28 de Junho de 1988	18.c.07.1257	Bacharel em Educação	2.71	Bom
2267	Marcelino Borromeu	Samara, 18 de Junho de 1982	18.c.07.2026	Bacharel em Educação	2.71	Bom
2268	José Exposto Madeira	Raimerhei, 28 de Maio de 1986	18.c.07.1686	Bacharel em Educação	2.71	Bom
2269	Maria Soares Rosana Pereira	Letefoho, Hatugau, 17 de Novembro de 1978	18.c.07.2136	Bacharel em Educação	2.71	Bom
2270	Juliana Mesquita	Aileu, 1 de Agosto de 1986	18.c.07.1750	Bacharel em Educação	2.71	Bom
2271	Jacinta Maia de Jesus	Raimerhei, Ermera , 14 de Janeiro de 1981	18.c.07.1520	Bacharel em Educação	2.71	Bom
2272	Jojefa Martins Babo	Poetete, 14 de Novembro de 1971	18.c.07.1658	Bacharel em Educação	2.71	Bom
2273	Marcolina Mendonça Martins	Fatu Bolu, 28 de Março de 1984	18.c.07.2042	Bacharel em Educação	2.71	Bom
2274	Carolino Simão	Aelafa, 15 de Março de 1972	18.c.07.758	Bacharel em Educação	2.71	Bom
2275	Mariano Soares	Ouroma, 9 de Julho de 1974	18.c.07.2163	Bacharel em Educação	2.71	Bom
2276	Manuel Pereira	Ussufaço, 18 de Novembro de 1976	18.c.07.2000	Bacharel em Educação	2.71	Bom
2277	Rosinha Babo Correia	Leorema, 17 de Junho de 1984	18.c.07.2518	Bacharel em Educação	2.71	Bom
2278	António da Conceição	Bazartete, 28 de Março de 1965	18.c.07.488	Bacharel em Educação	2.71	Bom
2279	Auria Alves dos Santos	Açomano, 14 de Julho de 1989	18.c.07.589	Bacharel em Educação	2.71	Bom
2280	Hermenegilda Soares	Laclubar, 3 de Maio de 1984	18.c.07.1410	Bacharel em Educação	2.71	Bom
2281	Lamberto Colo	Sacato, 28 de Dezembro de 1978	18.c.07.1810	Bacharel em Educação	2.71	Bom
2282	Rosalina Ulan Colo	Malelat, 5 de Dezembro de 1983	18.c.07.2505	Bacharel em Educação	2.71	Bom
2283	Calisto Ace Elo	Maunaben, 22 de Setembro de 1983	18.c.07.689	Bacharel em Educação	2.71	Bom
2284	Domingos Quelo	Hau-Tefo, 16 de Fevereiro de 1976	18.c.07.985	Bacharel em Educação	2.71	Bom
2285	Egídio Maria Sarmento	Abo, Quelicai, 2 de Agosto de 1961	18.c.07.1022	Bacharel em Educação	2.70	Bom
2286	Filomena Maria da Conceição dos Reis	Letefoho, 13 de Outubro de 1960	18.c.07.1238	Bacharel em Educação	2.70	Bom
2287	Pedro Madeira Soares	Ermera, 6 de Janeiro de 1952	18.c.07.2408	Bacharel em Educação	2.70	Bom
2288	Zulmira da Cruz	Rai-Rema, 11 de Dezembro de 1986	18.c.07.2789	Bacharel em Educação	2.70	Bom
2289	Imaculada Barreto	Dare, 27 de Novembro de 1982	18.c.07.1448	Bacharel em Educação	2.70	Bom
2290	Luís Mendonça de Araújo	Manetu, 7 de Julho de 1974	18.c.07.1936	Bacharel em Educação	2.70	Bom
2291	Mouzinho Gomes	Hato-Udo, 14 de Fevereiro de 1980	18.c.07.2262	Bacharel em Educação	2.70	Bom
2292	Filomena José Fernandes	Queo-Rema, 10 de Abril de 1964	18.c.07.1236	Bacharel em Educação	2.70	Bom
2293	Ana Rosa da Silva	Hato-Builico, 10 de Abril de 1975	18.c.07.354	Bacharel em Educação	2.70	Bom
2294	Cipriano Freitas Correia	Namanei, Quelicai, 17 de Janeiro de 1966	18.c.07.823	Bacharel em Educação	2.70	Bom
2295	Matias Ximenes	Atelari, Laga, 10 de Fevereiro de 1967	18.c.07.2230	Bacharel em Educação	2.70	Bom
2296	Ana Maria Guterres	Defa-Uassi/Baguia, 26 de Julho de 1967	18.c.07.348	Bacharel em Educação	2.70	Bom
2297	Alfredo Soares	Cotamuto/Luro, 15 de Maio de 1984	18.c.07.278	Bacharel em Educação	2.70	Bom
2298	Agostinho Borges de Jesus	Molop-Taz, 10 de Abril de 1984	18.c.07.176	Bacharel em Educação	2.70	Bom
2299	Joanica Esperança	Mape, 3 de Maio de 1984	18.c.07.1586	Bacharel em Educação	2.70	Bom
2300	Gaspar Soares	Mude-Cailaco, 9 de Outubro de 1976	18.c.07.1335	Bacharel em Educação	2.70	Bom
2301	Julmira Bui Luma	Ma'ahui, 17 de Fevereiro de 1966	18.c.07.1788	Bacharel em Educação	2.70	Bom
2302	Marina dos Santos	Goulolo, 4 de Novembro de 1985	18.c.07.2168	Bacharel em Educação	2.70	Bom
2303	Isabel Pires	Aidabaslala, 15 de Abril de 1986	18.c.07.1487	Bacharel em Educação	2.70	Bom
2304	Rosito Moniz	Lactos, 24 de Maio de 1987	18.c.07.2532	Bacharel em Educação	2.70	Bom
2305	Juliana da Costa Mendes	Same, 27 de Julho de 1987	18.c.07.1740	Bacharel em Educação	2.70	Bom

2306	Calistro da Silva Gomes	Ermera, Atsabe, 8 de Março de 1984	18.c.07.695	Bacharel em Educação	2.70	Bom
2307	Ade Maquibu	Ataúro, 03 de Outubro de 1982	18.c.07.102	Bacharel em Educação	2.70	Bom
2308	Alexandrina Baptista Barros	Ainaro, 17 de Agosto de 1969	18.c.07.271	Bacharel em Educação	2.70	Bom
2309	João Moniz	Atauro, 22 de Maio de 1978	18.c.07.1637	Bacharel em Educação	2.70	Bom
2310	Manuela Martins	Ermera, 16 de Julho de 1988	18.c.07.2009	Bacharel em Educação	2.70	Bom
2311	Quintão Soares	Ermera, 9 de Julho de 1967	18.c.07.2420	Bacharel em Educação	2.70	Bom
2312	Abrão Madeira	Raimerhei, 2 de Julho de 1971	18.c.07.094	Bacharel em Educação	2.70	Bom
2313	Francisca Gomes Pinto	Leguimea, 28 de Fevereiro de 1986	18.c.07.1283	Bacharel em Educação	2.70	Bom
2314	Augusta dos Santos	Bazartete, 4 de Maio de 1976	18.c.07.563	Bacharel em Educação	2.70	Bom
2315	Felisarda dos Santos Alves	Leorema, 1 de Dezembro de 1988	18.c.07.1167	Bacharel em Educação	2.70	Bom
2316	Ana Rosa da Costa Texeira	Lafuro, Babulo14 de Dezembro de 1971	18.c.07.353	Bacharel em Educação	2.70	Bom
2317	Constantina Nunes de Andrade	Babulu, 5 de Junho de 1970	18.c.07.845	Bacharel em Educação	2.70	Bom
2318	Alcino de Araújo	Nuno-Mogue, 7 de Outubro de 1988	18.c.07.253	Bacharel em Educação	2.69	Bom
2319	Adelina de Lima Araújo	Hato-Udo, 7 de Julho de 1984	18.c.07.111	Bacharel em Educação	2.69	Bom
2320	Alexandre da Costa Silva	Leolima, 1 de Setembro de 1969	18.c.07.268	Bacharel em Educação	2.69	Bom
2321	Francisco Ximenes	Abafala, Quelicai, 3 de Dezembro de 1967	18.c.07.1316	Bacharel em Educação	2.69	Bom
2322	Domingos Correia Ximenes	Afaçá/Quelicai, 4 de Agosto de 1958	18.c.07.955	Bacharel em Educação	2.69	Bom
2323	Helder Gomes José Tomás Gama	Laga, 7 de Junho de 1982	18.c.07.1381	Bacharel em Educação	2.69	Bom
2324	Paulino Magno	Lari-Sula, Baguia, 19 de Junho de 1971	18.c.07.2397	Bacharel em Educação	2.69	Bom
2325	Francelina Xavier	Uailili/Baucau, 5 de Julho de 1975	18.c.07.1271	Bacharel em Educação	2.69	Bom
2326	Agostinho Alves	Alaua-Kraic, Baguia, 3 de Agosto de 1983	18.c.07.173	Bacharel em Educação	2.69	Bom
2327	José Marçal Correia	Seiçal/Baucau, 1 de Maio de 1969	18.c.07.1689	Bacharel em Educação	2.69	Bom
2328	Romualdo Bráz da Piedade Freitas	Gari-Uai, Baucau, 25 de Outubro de 1984	18.c.07.2486	Bacharel em Educação	2.69	Bom
2329	Rui Martinho	Ritabou, 1 de Abril de 1986	18.c.07.2541	Bacharel em Educação	2.69	Bom
2330	Maria Estela Barreto Amaral	Tapó, 12 de Dezembro de 1983	18.c.07.2091	Bacharel em Educação	2.69	Bom
2331	Duarte Fernando	Nunutana, 11 de Setembro de 1985	18.c.07.1007	Bacharel em Educação	2.69	Bom
2332	Veronica dos Santos	Ermera, Hatolia, 26 de Junho de 1988	18.c.07.2716	Bacharel em Educação	2.69	Bom
2333	Zelia de Fátima	Mazop, Bobonaro 11 de Abril de 1987	18.c.07.2776	Bacharel em Educação	2.69	Bom
2334	Armindo Loe Mau Soares	Marobo, 14 de Julho de 1968	18.c.07.551	Bacharel em Educação	2.69	Bom
2335	Deolindo Pereira	Maliana, 20 de Outubro de 1981	18.c.07.908	Bacharel em Educação	2.69	Bom
2336	Joni Maia de Jesus	Leber, 12 de Junho de 1983	18.c.07.1661	Bacharel em Educação	2.69	Bom
2337	Luisinha Barreto	Mazop, 28 de Agosto de 1967	18.c.07.1950	Bacharel em Educação	2.69	Bom
2338	Zibora Pereira	Atauro, 21 de Julho de 1978	18.c.07.2786	Bacharel em Educação	2.69	Bom
2339	Rosalino Maia	Gugleur, 25 de Maio de 1984	18.c.07.2508	Bacharel em Educação	2.69	Bom
2340	Lelis de Jesus dos Santos	Ermera, 20 de Setembro de 1983	18.c.07.1821	Bacharel em Educação	2.69	Bom
2341	Abel Duarte de Araújo	Manusae, 25 de Janeiro de 1985	18.c.07.074	Bacharel em Educação	2.69	Bom
2342	Alfredo dos Reis	Atsabe/Baboe-Craic, 12 de Abril de 1973	18.c.07.277	Bacharel em Educação	2.69	Bom
2343	Ana Rosa Exposto	Ponilala, 25 de Janeiro de 1986	18.c.07.356	Bacharel em Educação	2.69	Bom
2344	Joaquina Martins	Liçapat, Hatolia, 4 de Julho de 1985	18.c.07.1653	Bacharel em Educação	2.69	Bom
2345	Carlos Soares	Laclubar, 14 de Maio de 1989	18.c.07.734	Bacharel em Educação	2.69	Bom
2346	Fernando Freitas	Baucau, 20 de Março de 1966	18.c.07.1196	Bacharel em Educação	2.68	Bom
2347	Fernando de Araújo	Tucaro, Nuno-Mogue, 5 de Março de 1952	18.c.07.1194	Bacharel em Educação	2.68	Bom
2348	Francisco Mendonça	Quirilelo, 01 de Janeiro de 1983	18.c.07.1305	Bacharel em Educação	2.68	Bom
2349	Paulino de Oliveira	Leolima, 8 de Fevereiro de 1980	18.c.07.2396	Bacharel em Educação	2.68	Bom
2350	Susano da Silva	Beicala, 24 de Dezembro de 1966	18.c.07.2633	Bacharel em Educação	2.68	Bom
2351	João de Araújo	Suru-Craic, 25 de Abril de 1966	18.c.07.1626	Bacharel em Educação	2.68	Bom
2352	Saturnino Marques	Bei-Cala, 5 de Outubro de 1981	18.c.07.2586	Bacharel em Educação	2.68	Bom
2353	Maria Imaculada Barros	Larigua/Baguia, 24 de Maio de 1968	18.c.07.2102	Bacharel em Educação	2.68	Bom
2354	Anita Amaral	Larisula, Baguia, 25 de Agosto de 1969	18.c.07.446	Bacharel em Educação	2.68	Bom
2355	Judit Ximenes Boavida	Lavateri, Baguia, 6 de Maio de 1966	18.c.07.1724	Bacharel em Educação	2.68	Bom
2356	Joana Águeda da Costa Belo	Ana-Ulo, Bahu, Baucau, 3 de Fevereiro de 1968	18.c.07.1569	Bacharel em Educação	2.68	Bom
2357	Francisco António da Conceição	Saraida/Baguia/Quelicai, 3 de Dezembro de 1956	18.c.07.1287	Bacharel em Educação	2.68	Bom
2358	Germana de Jesus	Saburai, 28 de Maio de 1987	18.c.07.1343	Bacharel em Educação	2.68	Bom
2359	Bonifácio Damião Maia	Sibuni, 14 de Julho de 1988	18.c.07.677	Bacharel em Educação	2.68	Bom
2360	Zelia dos Santos Amaral	Aiaras, 10 de Setembro de 1982	18.c.07.2777	Bacharel em Educação	2.68	Bom
2361	Manuel Mau Bere de Araújo	Lodasi-Colimau, 13 de Março de 1975	18.c.07.1996	Bacharel em Educação	2.68	Bom
2362	Filisberto Mesquita Ximenes	Lour, 26 de Maio de 1987	18.c.07.1213	Bacharel em Educação	2.68	Bom
2363	Abel Martinho	Cailaco, 28 de Julho de 1985	18.c.07.076	Bacharel em Educação	2.68	Bom
2364	Camilo Barros	Sulilaço, 17 de Dezembro de 1986	18.c.07.697	Bacharel em Educação	2.68	Bom
2365	Faustino do Rosario Borges	Goulolo, 20 de Março de 1982	18.c.07.1159	Bacharel em Educação	2.68	Bom
2366	Helena dos Santos	Mude, 28 de Abril de 1976	18.c.07.1387	Bacharel em Educação	2.68	Bom
2367	Juliana Guterres Mau	Bobonaro, Mazop, 24 de Abril de 1984	18.c.07.1746	Bacharel em Educação	2.68	Bom
2368	Henrique Borges Corte-Real Araújo	Hato-Udo, Ainaro, 1 de Janeiro de 1985	18.c.07.1397	Bacharel em Educação	2.68	Bom
2369	Cristovão Pinto Barbosa	Baguia, 9 de Maio de 1987	18.c.07.872	Bacharel em Educação	2.68	Bom
2370	Jorge Ferreira Braz	Dili, Dare, 22 de Dezembro de 1970	18.c.07.1666	Bacharel em Educação	2.68	Bom
2371	Elisa Carlota de Deus Moniz	Obulo, Atsabe, 10 de Dezembro de 1984	18.c.07.1039	Bacharel em Educação	2.68	Bom
2372	Marcelina Nunes Cardoso	Fatu-Bessi, 6 de Outubro de 1969	18.c.07.2023	Bacharel em Educação	2.68	Bom
2373	Francisco dos Reis	Fatubessi, Hatolia, 6 de Setembro de 1973	18.c.07.1299	Bacharel em Educação	2.68	Bom
2374	Anabela Seixas dos Santos	Estado, Ermera, 1 de Agosto de 1980	18.c.07.365	Bacharel em Educação	2.68	Bom
2375	Eldina da Conceição	Catrai Leten, 6 de Dezembro de 1986	18.c.07.1028	Bacharel em Educação	2.68	Bom
2376	Jacinta Cono Caunan	Nonquican, 5 de Outubro de 1985	18.c.07.1510	Bacharel em Educação	2.68	Bom
2377	Maria Neno Bissa	Cuatenes, 23 de Junho de 1988	18.c.07.2125	Bacharel em Educação	2.68	Bom
2378	Jacinto Poto	Haemnano, 5 de Dezembro de 1983	18.c.07.1530	Bacharel em Educação	2.68	Bom
2379	Salvador da Costa	Beicala, Foho-Ailico, 15 de Março de 1968	18.c.07.2557	Bacharel em Educação	2.67	Bom
2380	Carlita da Silva dos Santos	Hato-Builico, 20 de Setembro de 1975	18.c.07.713	Bacharel em Educação	2.67	Bom
2381	Filipe dos Santos Conceição	Baguia, 16 de Junho de 1961	18.c.07.1210	Bacharel em Educação	2.67	Bom
2382	Sedelízio dos Reis	Quelicai, 12 de Maio de 1970	18.c.07.2592	Bacharel em Educação	2.67	Bom
2383	Justino Francisco Maria	Samalari, 6 de Agosto de 1980	18.c.07.1799	Bacharel em Educação	2.67	Bom

2384	Martinho de Oliveira	Hae-Coni, Baguia, 18 de Janeiro de 1968	18.c.07.2217	Bacharel em Educação	2.67	Bom
2385	Herminia da Silva	Buruma, 29 de Julho de 1968	18.c.07.1420	Bacharel em Educação	2.67	Bom
2386	Maria Mafalda	Raimea, 6 de Fevereiro de 1991	18.c.07.2118	Bacharel em Educação	2.67	Bom
2387	Agripina Soares Barros	Purugoa, 28 de Novembro de 1981	18.c.07.195	Bacharel em Educação	2.67	Bom
2388	Inês Lopes	Tapo, 9 de Setembro de 1988	18.c.07.1460	Bacharel em Educação	2.67	Bom
2389	José Esteves	Biacou, 25 de Junho de 1969	18.c.07.1685	Bacharel em Educação	2.67	Bom
2390	Afonso da Cunha	Raimea, Lolotoe, 20 de Janeiro de 1969	18.c.07.147	Bacharel em Educação	2.67	Bom
2391	Acacio Sai Lalen	Mohac, 23 de Julho de 1963	18.c.07.099	Bacharel em Educação	2.67	Bom
2392	Afonso Belo Sarmento Assis	Dilai, 14 de Janeiro de 1967	18.c.07.143	Bacharel em Educação	2.67	Bom
2393	Domingos Silva Perreira	Mohac, 4 de Maio de 1982	18.c.07.991	Bacharel em Educação	2.67	Bom
2394	Saturnino da Costa	Tassemil, 28 de Junho de 1992	18.c.07.2585	Bacharel em Educação	2.67	Bom
2395	Norberta dos Reis	Lolotoe, 15 de Abril de 1988	18.c.07.2311	Bacharel em Educação	2.67	Bom
2396	Maria José Alberto	Dili, 7 de Abril de 1968	18.c.07.2109	Bacharel em Educação	2.67	Bom
2397	José Pinto	Uatu-Carbau, 19 de Julho de 1975	18.c.07.1696	Bacharel em Educação	2.67	Bom
2398	José Tilman da Costa Gonçalves	Bahu, Baucau, 8 de Julho de 1992	18.c.07.1701	Bacharel em Educação	2.67	Bom
2399	José dos Santos	Laclo, 10 de Dezembro de 1967	18.c.07.1683	Bacharel em Educação	2.67	Bom
2400	José Ximenes Maia	Riheu, 10 de Janeiro de 1973	18.c.07.1705	Bacharel em Educação	2.67	Bom
2401	Maria Madalena Martins	Açulau, Hatolia, 27 de Maio de 1985	18.c.07.2117	Bacharel em Educação	2.67	Bom
2402	Pedro Soares Lemos	Raimerhei, Ermera, 9 de Janeiro de 1970	18.c.07.2410	Bacharel em Educação	2.67	Bom
2403	Elisa de Araújo	Leimea Leten, 16 de Março de 1991	18.c.07.1044	Bacharel em Educação	2.67	Bom
2404	Marcelino Soares	Baboe Craic, Atsabe, 6 de Setembro de 1968	18.c.07.2031	Bacharel em Educação	2.67	Bom
2405	Jacinta de Araújo	Leamea Leten, 13 de Maio de 1989	18.c.07.1514	Bacharel em Educação	2.67	Bom
2406	Maria Serafina da Silva	Maubara, 2 de Fevereiro de 1984	18.c.07.2133	Bacharel em Educação	2.67	Bom
2407	Natalino da Silva Rodrigues	Leotala, 24 de Junho de 1984	18.c.07.2284	Bacharel em Educação	2.67	Bom
2408	Virgilio António da Cunha Soares	Noapai, 28 de Janeiro de 1985	18.c.07.2732	Bacharel em Educação	2.67	Bom
2409	Anastácia Lúcia Ximenes	Baguia, 2 de Agosto de 1985	18.c.07.374	Bacharel em Educação	2.66	Bom
2410	Bendita Maria da Silva	Buibau, Baucau, 8 de Janeiro de 1955	18.c.07.641	Bacharel em Educação	2.66	Bom
2411	Jacinta de Jesus Santos	Lour, 24 de Novembro de 1990	18.c.07.1655	Bacharel em Educação	2.66	Bom
2412	Amalia Merita Magno	Ainaro, 25 de Março de 1987	18.c.07.304	Bacharel em Educação	2.66	Bom
2413	Remigio da Costa Correia	Vemasse, 2 de Agosto de 1980	18.c.07.2451	Bacharel em Educação	2.66	Bom
2414	Cacilda Vaz	Namanei, Quelicai, 7 de Setembro de 1979	18.c.07.685	Bacharel em Educação	2.66	Bom
2415	Vasco Crispim Guterres	Hae-Coni, Baguia, 15 de Outubro de 1986	18.c.07.2700	Bacharel em Educação	2.66	Bom
2416	Justino da Costa Soares	Baguia, Quelicai, Baucau, 14 de Março de 1969	18.c.07.1797	Bacharel em Educação	2.66	Bom
2417	José António Belo	Baucau, 19 de Março de 1961	18.c.07.1670	Bacharel em Educação	2.66	Bom
2418	Ricardina dos Santos	Dae-Mé-Naha/Quelicai, 20 de Outubro de 1983	18.c.07.2453	Bacharel em Educação	2.66	Bom
2419	Diamantino de Fátima Guterres	Baucau, 20 de Julho de 1963	18.c.07.911	Bacharel em Educação	2.66	Bom
2420	Abilio Mau Leto Soares	Oeleo, 5 de Maio de 1974	18.c.07.088	Bacharel em Educação	2.66	Bom
2421	Carlos Moniz	Colimau, 17 de Março de 1983	18.c.07.732	Bacharel em Educação	2.66	Bom
2422	Robianus Seran	Gildapil, 5 de Maio de 1975	18.c.07.2473	Bacharel em Educação	2.66	Bom
2423	Abel Pereira	Bobonaro/ Leber, 21 de Janeiro de 1968	18.c.07.077	Bacharel em Educação	2.66	Bom
2424	José Borges Amaral	Lour, 3 de Agosto de 1984	18.c.07.1674	Bacharel em Educação	2.66	Bom
2425	Joalina Moniz Ferreira	Mabelis, Lebos, 13 de Outubro de 1974	18.c.07.1566	Bacharel em Educação	2.66	Bom
2426	Francisca de Araújo Ramos	Ainaro, 4 de Maio de 1968	18.c.07.1276	Bacharel em Educação	2.66	Bom
2427	Vitorino de Carvalho	Fatubessi, 16 de Agosto de 1985	18.c.07.2752	Bacharel em Educação	2.66	Bom
2428	Germana da Cruz	Leorema, 3 de Julho de 1984	18.c.07.1342	Bacharel em Educação	2.66	Bom
2429	Filipe da Costa Brandão	Wetali Tua Viqueque, 16 de Maio de 1971	18.c.07.1166	Bacharel em Educação	2.66	Bom
2430	Jaime da Costa Foen	Bona, 8 de Fevereiro de 1985	18.c.07.1534	Bacharel em Educação	2.66	Bom
2431	Domingos Quelo	Nefomtan, 02 de Maio de 1979	18.c.07.986	Bacharel em Educação	2.66	Bom
2432	Simão Gomes Vital	Seiçal, Baucau, 28 de Junho de 1980	18.c.07.2622	Bacharel em Educação	2.65	Bom
2433	Felisberto de Deus	Baboe Craic, Atsabe, 14 de Julho de 1960	18.c.07.1170	Bacharel em Educação	2.65	Bom
2434	Bendita da Conceição Barros	Hato-Builico, 11 de Agosto de 1979	18.c.07.635	Bacharel em Educação	2.65	Bom
2435	Benigno Magno Ximenes	Alauá-Leten, Baguia, 29 de Abril de 1981	18.c.07.651	Bacharel em Educação	2.65	Bom
2436	Raimundo Carascalão Pereira	Sagadate, Laga, 5 de Fevereiro de 1983	18.c.07.2432	Bacharel em Educação	2.65	Bom
2437	José Amaro Ximenes	Atelari, Laga, 11 de Outubro de 1981	18.c.07.1669	Bacharel em Educação	2.65	Bom
2438	Justina Correia	Atelari, Laga, 6 de Agosto de 1983	18.c.07.1793	Bacharel em Educação	2.65	Bom
2439	Afonso Pereira	Bauai, 2 de Novembro de 1969	18.c.07.151	Bacharel em Educação	2.65	Bom
2440	Cândido Pereira Pacheco	Holmesel, 17 de Novembro de 1985	18.c.07.709	Bacharel em Educação	2.65	Bom
2441	Manuel Maia Pinto	Coitapo, 26 de Novembro de 1986	18.c.07.1993	Bacharel em Educação	2.65	Bom
2442	José Pires de Neri	Rairobo, Atabae, 20 de Maio de 1974	18.c.07.1697	Bacharel em Educação	2.65	Bom
2443	Maria Afonso dos Reis	Gildalpil, 3 de Março de 1977	18.c.07.2056	Bacharel em Educação	2.65	Bom
2444	Alarico Maria dos Santos	Díli, 2 de Junho de 1972	18.c.07.221	Bacharel em Educação	2.65	Bom
2445	Alberto de Fátima	Atos, 15 de Março de 1970	18.c.07.232	Bacharel em Educação	2.65	Bom
2446	Bosco dos Santos	Poetete, 2 de Maio de 1983	18.c.07.679	Bacharel em Educação	2.65	Bom

2447	Xisto Soares de Deus	Catrai Leten, 17 de Agosto de 1983	18.c.07.2755	Bacharel em Educação	2.65	Bom
2448	Joana Borges	Ermera, 13 de Julho de 1982	18.c.07.1571	Bacharel em Educação	2.65	Bom
2449	Júliana Maria da Silva Santos	Liquiça, 17 de Julho de 1985	18.c.07.1749	Bacharel em Educação	2.65	Bom
2450	Silvino da Silva	Açomano, 6 de Janeiro de 1972	18.c.07.2617	Bacharel em Educação	2.65	Bom
2451	Mateus Cabene	Cuantua, 3 de Julho de 1980	18.c.07.2223	Bacharel em Educação	2.65	Bom
2452	João Mendonça de Araújo	Ainaro, Hatubuilico, Mulo, 5 de Agosto de 1947	18.c.07.1636	Bacharel em Educação	2.64	Bom
2453	Juvita Moniz	Boloi, 4 de Fevereiro de 1967	18.c.07.1805	Bacharel em Educação	2.64	Bom
2454	Jaime Barreto	Zolo Zumalai, 16 de Maio de 1987	18.c.07.1533	Bacharel em Educação	2.64	Bom
2455	Imaculada Lequi-Bere	Fatubossa, 07 de Março de 1985	18.c.07.1452	Bacharel em Educação	2.64	Bom
2456	Angelino Araújo Tilman	Lubucucu, Laulara, 10 de Junho de 1984	18.c.07.421	Bacharel em Educação	2.64	Bom
2457	Moises Xavier	Fatu-Mera, Ainaro, 30 de Agosto de 1977	18.c.07.2253	Bacharel em Educação	2.64	Bom
2458	Rita do Rosário Silveira	Lavateri, Baguia, 19 de Junho de 1983	18.c.07.2463	Bacharel em Educação	2.64	Bom
2459	Alcina Viana Faria	Uato-Lari, Vemasse, 6 de Fevereiro de 1980	18.c.07.249	Bacharel em Educação	2.64	Bom
2460	Juliana da Cruz	Cairui/Vemasse, 6 de Junho de 1989	18.c.07.1742	Bacharel em Educação	2.64	Bom
2461	Amâncio Viana	Lavateri, Baguia, 21 de Setembro de 1966	18.c.07.306	Bacharel em Educação	2.64	Bom
2462	Augusto Miguel Soares	Tuturema, 25 de Novembro de 1973	18.c.07.579	Bacharel em Educação	2.64	Bom
2463	João Borges	Raiheu, 4 de Agosto de 1984	18.c.07.1615	Bacharel em Educação	2.64	Bom
2464	Josefina dos Santos	Maliana, 20 de Fevereiro de 1974	18.c.07.1711	Bacharel em Educação	2.64	Bom
2465	João Barros	Maliubu, Hauba, 11 de Outubro de 1982	18.c.07.1612	Bacharel em Educação	2.64	Bom
2466	Camilo Mau Luís de Araújo	Oeleo, 12 de Dezembro de 1969	18.c.07.699	Bacharel em Educação	2.64	Bom
2467	Isabel Borges da Cruz	Meligo, 9 de Dezembro de 1983	18.c.07.1478	Bacharel em Educação	2.64	Bom
2468	Isabel de Jesus	Cailaco/Raiheu, 07 de Outubro de 1986	18.c.07.1481	Bacharel em Educação	2.64	Bom
2469	Joaninha Eva da Silva Costa	Díli, 19 de Julho de 1985	18.c.07.1602	Bacharel em Educação	2.64	Bom
2470	Augusto da Cruz Soares	Railaco-Leten, 5 de Dezembro de 1982	18.c.07.574	Bacharel em Educação	2.64	Bom
2471	Armando de Jesus Alves	Atauro, 31 de Maio de 1977	18.c.07.312	Bacharel em Educação	2.64	Bom
2472	Julio Manuel Soares	Rai Maran, Raimerhei, Ermera, 2 de Julho de 1972	18.c.07.1778	Bacharel em Educação	2.64	Bom
2473	Ezequiel Augusto de Jesus	Eraulo, Letefoho, 12 de Fevereiro de 1955	18.c.07.1143	Bacharel em Educação	2.64	Bom
2474	Olga Madeira	Leorema, 15 de Outubro de 1982	18.c.07.2353	Bacharel em Educação	2.64	Bom
2475	Filomeno Soares	Díli, 10 de Outubro de 1965	18.c.07.1249	Bacharel em Educação	2.64	Bom
2476	Raúl Marques	Lereira, 1 de Janeiro de 1981	18.c.07.2439	Bacharel em Educação	2.64	Bom
2477	Jainito Jerónimo Pinto Gusmão	Iliomar, 4 de Abril de 1975	18.c.07.1542	Bacharel em Educação	2.64	Bom
2478	Aurelia da Silva Cruz	Açumano, 25 de Março de 1982	18.c.07.586	Bacharel em Educação	2.64	Bom
2479	Juliana da Silva	Díli, 24 de Julho de 1959	18.c.07.1743	Bacharel em Educação	2.63	Bom
2480	André Brás Belo	Uatubala/Gari-uai, 15 de Setembro de 1968	18.c.07.387	Bacharel em Educação	2.63	Bom
2481	Mariano da Luz Conceição Silva	Venilale, 15 de Junho de 1969	18.c.07.2159	Bacharel em Educação	2.63	Bom
2482	Aquilis Fátima Bras Fernandes	Uailili, Baucau, 8 de Abril de 1968	18.c.07.522	Bacharel em Educação	2.63	Bom
2483	Angelina Albertina Soares	Alauá de Cima/Baguia, 9 de Junho de 1975	18.c.07.402	Bacharel em Educação	2.63	Bom
2484	Cidalia de Fátima	Cailaco/ Bilimau, 9 de Agosto de 1987	18.c.07.818	Bacharel em Educação	2.63	Bom
2485	Maria Anina Madeira dos Reis	Bobonaro, 22 de Maio de 1967	18.c.07.2060	Bacharel em Educação	2.63	Bom
2486	Alipio Moniz de Jesus	Sibuni, 15 de Agosto de 1982	18.c.07.293	Bacharel em Educação	2.63	Bom
2487	Iria Soares	Cota-Boot, 12 de Março de 1977	18.c.07.1474	Bacharel em Educação	2.63	Bom
2488	Marçal Manudasi Martins	Obulo, Atsabe, 17 de Fevereiro de 1981	18.c.07.2014	Bacharel em Educação	2.63	Bom
2489	Natalia da Cruz Xavier	Tocoluli, Railaco, 1 de Novembro de 1980	18.c.07.2271	Bacharel em Educação	2.63	Bom
2490	Maria Gaspar Pereira	Baucau, 29 de Setembro de 1984	18.c.07.2096	Bacharel em Educação	2.63	Bom
2491	Elisa Correia de Fátima	Darulete-Liquiça, 12 de Janeiro de 1972	18.c.07.1057	Bacharel em Educação	2.63	Bom
2492	Pascoela da Silva	Venilale, 10 de Outubro de 1973	18.c.07.2380	Bacharel em Educação	2.62	Bom
2493	Ana Maria de Almeida	Lari-Sula, Baguia, Baucau, 27 de Julho de 1975	18.c.07.346	Bacharel em Educação	2.62	Bom
2494	Domingos Sávio Freitas	Abafala, 10 de Março de 1961	18.c.07.988	Bacharel em Educação	2.62	Bom
2495	Faisal Saleh	Baguia, 9 de Março de 1974	18.c.07.1144	Bacharel em Educação	2.62	Bom
2496	Veronica Pereira Martins	Tapo, Maliana, 28 de Outubro de 1972	18.c.07.2720	Bacharel em Educação	2.62	Bom
2497	Joaquim Mau Loe Gabriel	Bobonaro, 19 de Maio de 1966	18.c.07.1645	Bacharel em Educação	2.62	Bom
2498	Joanina Moniz	Bobonaro, 19 de Novembro de 1985	18.c.07.1596	Bacharel em Educação	2.62	Bom
2499	Eurico Celestino Lopes Barbosa	Atauro, 2 de Janeiro de 1980	18.c.07.1125	Bacharel em Educação	2.62	Bom
2500	José Pereira	Bobonaro Ai-Assa, 18 de Agosto de 1980	18.c.07.1695	Bacharel em Educação	2.62	Bom
2501	Arminda Soares Leão	Cailaco, 24 de Março de 1974	18.c.07.545	Bacharel em Educação	2.62	Bom
2502	João dos Santos	Ataúro, 25 de Novembro de 1981	18.c.07.1610	Bacharel em Educação	2.62	Bom
2503	Rosentina Sequera	Fatuquero, Railaco, 24 de Agosto de 1985	18.c.07.2514	Bacharel em Educação	2.62	Bom
2504	Agusto Barreto	Iliomar, 15 de Agosto de 1977	18.c.07.215	Bacharel em Educação	2.62	Bom
2505	Casilda Galucho de Jesus	Hatuquessi, 25 de Julho de 1980	18.c.07.760	Bacharel em Educação	2.62	Bom
2506	Francisco Tavares	Eraulo, Lete-Foho, 21 de Março de 1978	18.c.07.1315	Bacharel em Educação	2.61	Bom
2507	Angelina da Costa	Gari-Uai, 20 de Setembro de 1962	18.c.07.406	Bacharel em Educação	2.61	Bom
2508	Domingos Xavier	:Lari-Sula, Baguia, 12 de Julho de 1972	18.c.07.999	Bacharel em Educação	2.61	Bom
2509	António José de Menezes	Afaloicai, Uatolari,, 13 de Junho de 1957	18.c.07.501	Bacharel em Educação	2.61	Bom
2510	Luís Pereira	Lavateri, Baguia, 5 de Fevereiro de 1979	18.c.07.1938	Bacharel em Educação	2.61	Bom

2511	Evangelino de Jesus Vicente	Mapeop, 20 de Julho de 1984	18.c.07.1139	Bacharel em Educação	2.61	Bom
2512	Irene Moniz	Ai-Assa, 19 de Março de 1983	18.c.07.1470	Bacharel em Educação	2.61	Bom
2513	Gabriela Amaral	Ataúro, 17 de Agosto de 1989	18.c.07.1329	Bacharel em Educação	2.61	Bom
2514	Dinis dos Santos Lima	Ataúro, 17 de Setembro de 1956	18.c.07.915	Bacharel em Educação	2.61	Bom
2515	Lino Carmo Sarmento Marques	Baucau, 20 de Abril de 1982	18.c.07.1865	Bacharel em Educação	2.61	Bom
2516	Julio Soares Pinto	Ponilala, Ermera, 8 de Novembro de 1971	18.c.07.1785	Bacharel em Educação	2.61	Bom
2517	Joaninha Fátima da Conceição Sanches	Díli, 19 de Maio de 1961	18.c.07.1603	Bacharel em Educação	2.60	Bom
2518	Mário Freitas de Fátima	Uailili, Baucau, 20 de Abril de 1969	18.c.07.2177	Bacharel em Educação	2.60	Bom
2519	Teresa Boavida	Samalari, Laga, 15 de Maio de 1968	18.c.07.2645	Bacharel em Educação	2.60	Bom
2520	Monica Mau Loko	Batugade, 19 de Maio de 1970	18.c.07.2260	Bacharel em Educação	2.60	Bom
2521	Cosme de Jesus da Costa	Lour, 02 de Abril de 1982	18.c.07.852	Bacharel em Educação	2.60	Bom
2522	Tomé Camerão Ataide Correia	Díli, 10 de Agosto de 1986	18.c.07.2688	Bacharel em Educação	2.60	Bom
2523	Manuel dos Santos	Samalete, 9 de Fevereiro de 1975	18.c.07.1991	Bacharel em Educação	2.60	Bom
2524	Armindo de Jesus Salsinha	Lauana, 12 de Março de 1979	18.c.07.550	Bacharel em Educação	2.60	Bom
2525	Silveiro Martins	Talimoro, Ermera, 12 de Abril de 1979	18.c.07.2609	Bacharel em Educação	2.60	Bom
2526	Rosália Soares da Costa Gomes	Díli, 24 de Abril de 1975	18.c.07.2502	Bacharel em Educação	2.59	Bom
2527	Celestino de Araújo	Nuno-Mogue, 12 de Agosto de 1966	18.c.07.784	Bacharel em Educação	2.59	Bom
2528	Esperança de Deus	Bleheto/ Hatubilico, 14 de Abril de 1969	18.c.07.1102	Bacharel em Educação	2.59	Bom
2529	Agueda Bui Maia	Purugoa, 31 de Março de 1983	18.c.07.198	Bacharel em Educação	2.59	Bom
2530	Amandio Pereira	Rairobo, 20 de Maio de 1971	18.c.07.309	Bacharel em Educação	2.59	Bom
2531	Jacinta de Jesus	Tassemil, 04 de abril de 1981	18.c.07.1515	Bacharel em Educação	2.59	Bom
2532	Rui de Jesus do Nacimento	Odelgomo, 16 de Agosto 1986	18.c.07.2538	Bacharel em Educação	2.59	Bom
2533	Teresinha Maia	Bobonaro, Balibo, 8 de Novembro de 1987	18.c.07.2663	Bacharel em Educação	2.59	Bom
2534	Manuel Martins	Raimerhei, 1 de Abril de 1985	18.c.07.1994	Bacharel em Educação	2.59	Bom
2535	Pelagio de Fátima Martins	Hatolia, 30 de Julho de 1967	18.c.07.2413	Bacharel em Educação	2.59	Bom
2536	Albertino Talo Mau	Cailaco, 6 de Agosto de 1976	18.c.07.231	Bacharel em Educação	2.59	Bom
2537	Jacob Neno Falo	Manu-Nesse, 28 de Dezembro de 1983	18.c.07.1531	Bacharel em Educação	2.59	Bom
2538	Leonardo de Jesus Pereira	Laga, 1 de Novembro de 1956	18.c.07.1824	Bacharel em Educação	2.58	Bom
2539	Lourença Soares	Díli, 15 de Setembro de 1982	18.c.07.1884	Bacharel em Educação	2.58	Bom
2540	Zeca de Araujo Trindade	Talimoro, 3 de Fevereiro de 1979	18.c.07.2766	Bacharel em Educação	2.58	Bom
2541	Elisa da Cruz Rangel	Ratica Uma Uain Leten, 15 de Fevereiro de 1959	18.c.07.1043	Bacharel em Educação	2.57	Bom
2542	Januario Martins	Aileu, 07 de Fevereiro de 1984	18.c.07.1554	Bacharel em Educação	2.57	Bom
2543	Rosa Sebastiana da Costa	Loi-Lunbo/Vemasse, 7 de Junho de 1968	18.c.07.2496	Bacharel em Educação	2.57	Bom
2544	Agustinha de Oliveira	Oe-Cusse, 7 de Agosto de 1982	18.c.07.204	Bacharel em Educação	2.57	Bom
2545	Ermelinda de Rosa	Baguia, 20 de Outubro de 1955	18.c.07.1089	Bacharel em Educação	2.57	Bom
2546	Edviges Freitas Moreira	Quelicai, 16 de Outubro de 1962	18.c.07.1018	Bacharel em Educação	2.56	Bom
2547	Paulino Albino das Neves	Samalari, Baguia, 1 de Março de 1975	18.c.07.2394	Bacharel em Educação	2.56	Bom
2548	Rui Jerónimo Freitas	Baucau/Venilale/Fatulia, 5 de Setembro de 1986	18.c.07.2540	Bacharel em Educação	2.56	Bom
2549	Francisco Moreira	Atabae, 9 de Junho de 1980	18.c.07.1308	Bacharel em Educação	2.56	Bom
2550	Prudenciana da Silva	Same, 29 de Junho de 1984	18.c.07.2419	Bacharel em Educação	2.56	Bom
2551	Rosario Lemos	Ermera, 2 de Dezembro de 1982	18.c.07.2512	Bacharel em Educação	2.56	Bom
2552	Elisabeth Soares dos Santos	Vatuboro, 5 de Dezembro de 1983	18.c.07.1049	Bacharel em Educação	2.56	Bom
2553	Zaulino Martins	Macalacu/Quelicai, 8 de Fevereiro de 1973	18.c.07.2765	Bacharel em Educação	2.55	Bom
2554	Delfim de Almeida	Uai-Oli/Venilale, 20 de Agosto de 1968	18.c.07.887	Bacharel em Educação	2.55	Bom
2555	Calisto da Silva	Foholulic, 25 de Fevereiro de 1963	18.c.07.692	Bacharel em Educação	2.55	Bom
2556	Abel da Silva	Catrai Craic, 4 de Março de 1981	18.c.07.072	Bacharel em Educação	2.55	Bom
2557	Afonso Henriques	Tibar, 15 de Julho de 1945	18.c.07.150	Bacharel em Educação	2.53	Bom
2558	Herman Seran	Maktihan, Atambua, 10 de Março de 1966	18.c.07.1406	Bacharel em Educação	2.53	Bom
2559	Serafin Mendonça	Aileu, 10 de Fevereiro de 1980	18.c.07.2599	Bacharel em Educação	2.52	Bom
2560	Marçal Rosario de Deus	Catrai-Leten, 4 de Maio de 1987	18.c.07.2015	Bacharel em Educação	2.52	Bom
2561	Teresa da Costa Sarmento	Buibau, Baucau, 4 de Abril de 1962	18.c.07.2647	Bacharel em Educação	2.51	Bom
2562	Bernarda dos Reis Soares	Ossoala/Venilale, 13 de Maio de 1965	18.c.07.665	Bacharel em Educação	2.51	Bom
2563	Januario da Silva Fernandes	Díli, 24 de Janeiro de 1977	18.c.07.1545	Bacharel em Educação	2.51	Bom
2564	Idália Soares de Araújo	Ataúro, 11 de Dezembro de 1986	18.c.07.1437	Bacharel em Educação	2.51	Bom
2565	Salvador Ximenes Soares	Poetete, 22 de Abril de 1978	18.c.07.2561	Bacharel em Educação	2.51	Bom
2566	Manuel do Espirito Santo	Catrai-Leten, 6 de Outubro de 1986	18.c.07.1989	Bacharel em Educação	2.50	Bom
2567	Gastão Gusmão	Vemasse , 8 de Julho de 1972	18.c.07.1336	Bacharel em Educação	2.49	Suficiente
2568	Manuela Soares	Catrai-Leten, 12 de Outubro de 1989	18.c.07.2010	Bacharel em Educação	2.49	Suficiente
2569	Victor do Rego	Lolotoe, 1 de Dezembro de 1968	18.c.07.2728	Bacharel em Educação	2.48	Suficiente
2570	Victor Soares	Ermera, 2 de Agosto de 1972	18.c.07.2730	Bacharel em Educação	2.48	Suficiente
2571	Sergio Gonçalves	Goulolo, Letefoho, 3 de Setembro de 1960	18.c.07.2604	Bacharel em Educação	2.48	Suficiente
2572	Hélder Maria Alves Borges	Bahu/Baucau 28 de Setembro de 1980	18.c.07.1382	Bacharel em Educação	2.47	Suficiente
2573	Manuel Alves da Costa	Lissapat, 6 de Abril de 1968	18.c.07.1975	Bacharel em Educação	2.44	Suficiente
2574	Manuel Menezes	Ermera, 1 de Março de 1978	18.c.07.1998	Bacharel em Educação	2.39	Suficiente
2575	Anita Soares	Luro, 2 de Setembro de 1977	18.c.07.460	Bacharel em Educação	2.36	Suficiente
2576	Lourenço Bragança	Salasa, 10 de Maio de 1987	18.c.07.1887	Bacharel em Educação	2.28	Suficiente

Dili 16, de agosto de 2022

Reitor

Professor Dr. João Soares Martins, MPH,PH,D.

DESPACHO N.º 1505/GMTC/IX/2022

Assunto: **Aprovar, com as alterações consignadas na decisão de deferimento da reclamação interposta pela concorrente Marmori, Unipessoal, Lda**., adotada no DESPACHO N.º 1473/GMTC/VIII/2022, de 31 de agosto de 2022 (cujos conteúdos e limites aqui se dão por integralmente reproduzidos) **o Procedimento de Aprovisionamento por Concurso Público Internacional N.º 01-ICB/DNTT-DGTC/MTC/2022**, Projeto/Programa): "Supply of Blank Driver License Cards for DNTT-DGTC-MTC", que tem dotação orçamental prevista no OGE 2022, Rúbrica 670, Sub-Rúbrica 6799, valor máximo alocado $ USD 330,000.00 (Trezentos e Trinta Mil Dólares Americanos);

Aprovar, com as alterações consignadas no DESPACHO N.º 1473/GMTC/VIII/2022, de 31 de agosto de 2022, as pontuações que o Júri atribuiu à proposta técnica da concorrente Marmori, Unipessoal, Lda., e, assim, prosseguir o interesse público de satisfazer a necessidade coletiva de "Supply of Blank Driver License Cards for DNTT-DGTC-MTC" com a qualidade requerida e eficiência económica nos custos suportados e nas soluções técnicas adotadas para satisfazer essa necessidade, resultando, dessas alterações, que a adjudicatária do contrato público a celebrar é a concorrente Marmori, Unipessoal, Lda.

Consequente, adjudicar o contrato público para "Supply of Blank Driver License Cards for DNTT-DGTC-MTC", pelo valor proposto de $ 226,875.00 (Duzentos e Vinte e Seis Mil, Oitocentos e Setenta e Cinco Dólares Americanos) ao concorrente Marmori, Unipessoal, Lda. que apresentou a proposta que tem a qualidade requerida e eficiência económica nos custos suportados e assim oferece a melhor relação qualidade/preço.

Texto integral:

Considerando a necessidade pública de "**Supply of Blank Driver License Cards for DNTT[1]-DGTC[2]-MTC[3]"**, a qual é real e efetiva e não pode deixar de ser satisfeita;

Considerando que a Proposta/Programa de realização da despesa pública destinada a satisfazer essa necessidade pública foi estudada e planificada pela DNTT e DNA[4], que justificaram, fundamentaram e demonstraram que tal despesa é o meio certo para realizar essa finalidade, sendo adequada e proporcional àquela concreta necessidade pública a realizar, quer do ponto de vista dos encargos, quer na medida dos proveitos;

Considerando que as atividades do MTC relativas à aquisição de bens e serviços, bem como à execução de obras para fins públicos estão sujeitas ao Regime Jurídico do Aprovisionamento, aprovado pelo Decreto-Lei n.º 10/2005, de 21 de novembro, doravante RJA[5];

Considerando as decisões de autorização da despesa e de abertura de procedimento de aprovisionamento, conforme Despacho n.º 412/GMTC/III/2022, de 21 de março, e a decisão de nomeação de júri do concurso, conforme DESPACHO N.º 479/GMTC/IV/2022, de 4 de abril de 2021, tomadas nesse processo;

Considerando a legalidade financeira da despesa a realizar com os pagamentos decorrentes da prestação do "Supply of Blank Driver License Cards for DNTT-DGTC-MTC", por ter cabimento orçamental na Rúbrica 670, Sub-Rúbrica 6799, valor máximo alocado $ USD 330,000.00 (Trezentos e Trinta Mil Dólares Americanos);

Considerando as operações de aprovisionamento realizadas pela Direção Nacional de Aprovisionamento, as deliberações do Júri do concurso consignadas no relatório final, a reação da concorrente Marmori, Unipessoal, Lda. que, inconformada com tais deliberações do Júri sobre as pontuações atribuídas à sua proposta técnica, deduziu reclamação, que foi recebida na mesma data, e processada e considerada procedente por provada e, consequentemente, foi tomada a decisão de deferimento da mesma no DESPACHO N.º 1473/GMTC/VIII/2022, de 31 de agosto, que assim corrige as deliberações erradas e impugnadas na reclamação, fazendo-o do seguinte modo:

1- Nos requisitos "Experiência Técnica e Profissional", a reclamante Marmori, Unipessoal, Lda. obteve do Júri a pontuação 91,6(6) mas a pontuação correta é 125, pelo que se corrige esta nota para 125 pontos, porque, as situações de facto descritas em sede da matéria de factos provados, sendo iguais, as pontuações devem também ser iguais,

2- Nos requisitos "Capacidade Comercial" a reclamante Marmori, Unipessoal, Lda. obteve do Júri a pontuação 86,6(6), mas a pontuação correta é 100, pelo que se corrige esta nota para 100 pontos, porque, as situações de facto descritas em sede da matéria de factos provados, sendo iguais, as pontuações devem também ser iguais,

3- Nos requisitos "Desenvolvimento Local" a reclamante Marmori, Unipessoal, Lda. obteve a pontuação 18,3(3), mas a pontuação correta é 20, pelo que se corrige esta nota para 20 pontos, porque, as situações de facto descritas em sede da matéria de factos provados, sendo iguais, as pontuações devem também ser iguais,Resultando, desse deferimento, que o agir administrativo do MTC, visando a prossecução do interesse público de satisfazer a necessidade coletiva de "Sup-ply of Blank Driver License Cards for DNTT-DGTC-MTC" com a qualidade requerida, com eficiência económica nos custos suportados (valor de $ 226,875.00 (Duzentos e Vinte e Seis Mil, Oitocentos e Setenta e Cinco Dólares Americanos) e tendo em conta as corretas pontuações da avaliações das propostas técnicas, identifica que a proposta (técnica e financeira, que, ponderadas), melhor cumpre o objetivo principal deste aprovisionamento[6] é a da concorrente reclamante Marmori, Unipessoal, Lda. que, assim, deve ser a adjudicatária do contrato público a celebrar para satisfazer aquela necessidade.

Assim, o Ministro dos Transportes e Comunicações decide, ao abrigo das suas competências próprias estabelecidas nas disposições do n.º 1 do artigo 4.º do Decreto-Lei n.º 6/2019, de 4 de abril, que aprova a Orgânica do Ministério dos Transportes e Comunicações, alíneas a) e c) do n.º 2 do artigo 38.º do Decreto-Lei n.º 30/2020, de 29 de julho, que aprova a Organização da Administração Direta e Indireta do Estado,

conjugadas com as disposições da alínea b) do n.º 2 do artigo 15.º do RJA, alínea d) do nº 2 do artigo 6.º do Regime dos Contratos Públicos, aprovado pelo Decreto-Lei n.º 12/2005, de 21 de novembro, decide o seguinte:

1- Aprovar, com as alterações consignadas na decisão de deferimento da reclamação interposta pela concorrente Marmori, Unipessoal, Lda., adotada no DESPACHO N.º 1473/GMTC/VIII/2022, de 31 de agosto de 2022 (cujos conteúdos e limites aqui se dão por integralmente reproduzidos), o Procedimento de Aprovisionamento por Concurso Público Internacional N.º 01-ICB/DNTT-DGTC/MTC/2022, Projeto/Programa): "Supply of Blank Driver License Cards for DNTT-DGTC-MTC", que tem dotação orçamental prevista no OGE 2022, Rúbrica 670, Sub-Rúbrica 6799, valor máximo alocado $ USD 330,000.00 (Trezentos e Trinta Mil Dólares Americanos).

2- Aprovar, com as alterações consignadas no DESPACHO N.º 1473/GMTC/VIII/2022, de 31 de agosto de 2022, as pontuações que o Júri atribuiu à proposta técnica da concorrente Marmori, Unipessoal, Lda., e, assim, prosseguir o interesse público de satisfazer a necessidade coletiva de "Supply of Blank Driver License Cards for DNTT-DGTC-MTC" com a qualidade requerida e eficiência económica nos custos suportados e nas soluções técnicas adotadas para satisfazer essa necessidade, resultando, dessas alterações, que a adjudicatária do contrato público a celebrar é a concorrente Marmori, Unipessoal, Lda.

3- Consequente, adjudicar o contrato público para "Supply of Blank Driver License Cards for DNTT-DGTC-MTC", pelo valor proposto de $ 226,875.00 (Duzentos e Vinte e Seis Mil, Oitocentos e Setenta e Cinco Dólares Americanos) ao concorrente Marmori, Unipessoal, Lda. que apresentou a proposta que tem a qualidade requerida e eficiência económica nos custos suportados e assim oferece a melhor relação qualidade/preço.

4- Notifique-se os concorrentes e publique-se no Jornal da República.

Díli, 5 de setembro de 2022.

O Ministro dos Transportes e Comunicações

José Agustinho da Silva

Despacho Ministerial N.º 35 /GM-MEJD/VIII/2022

Primeira alteração ao despacho ministerial n.° 35, de 28 de junho de 2021, sobre Aprovação do Matadalan Implementasaun ba Programa Konstrusaun no Reabilitasaun Infraestrutura Edukativa (PKRIE)

Considerando que uma das prioridades do VIII Governo Constitucional na área da educação, consiste na reabilitação e transformação das infraestruturas do setor da educação, necessárias a garantir um ensino de qualidade;

Tendo em conta que, o Programa do Governo prevê, efetivamente, diversas metas nesta área, designadamente: i) na educação pré-escolar "a construção ou reabilitação de, no mínimo 100 facilidades, para o uso da educação pré-escolar, apetrechadas com os seus recursos humanos, equipamentos e materiais didáticos"; ii) no ensino básico, a "construção de, pelo menos, 1 050 salas de aula" ou o objetivo de se "[a]ssegurar 100% das Escolas Básicas Centrais Públicas com instalações de água e saneamento e bibliotecas, em condições de uso e um aumento em 50%, do número destas escolas, com acesso a facilidades de laboratório" ou, iii) por fim, no ensino secundário, a construção ou reabilitação de, pelo menos "300 salas de aula, através do programa de construção e reabilitação de novas escolas e salas de aula do Ensino Secundário";

Tendo em consideração que se encontra em desenvolvimento um programa, que visa promover uma estratégia coordenada de construção e reabilitação das infraestruturas educativas no território;

Considerando que constitui também preocupação do Governo, garantir uma distribuição equitativa de recursos alocados à construção e reabilitação das infraestruturas da educação, de modo a garantir o princípio da igualdade no acesso à educação;

Considerando, ainda, as dificuldades na execução do projeto comunitário, nos termos definidos no presente manual, sobretudo no que diz respeito ao processo de desembolso das quantias devidas aos grupos comunitários, que se revelou complexo, pelo que se procedeu à sua respetiva simplificação, e à simplificação da estrutura do KDP, bem como no seu funcionamento no que diz respeito à coordenação, supervisão e verificação da execução do projeto.

Considerando, ainda, que a construção e reabilitação das infraestruturas educativas constitui uma matéria que envolve não apenas o Ministério da Educação, Juventude e Desporto, mas também outros Ministérios e entidades públicas, bem como entidades privadas.

Considerando que o Ministro da Educação, Juventude e Desporto emitiu o despacho n.° 35, de 28 de junho de 2021, publicado a 2 de junho de 2021, na série II, n.° 26, do Jornal da República, através do qual aprovou o Matadalan Implementasaun ba Programa Konstrusaun no Reabilitasaun Infraestrutura Edukativa (PKRIE).

Assim, determino a alteração do despacho ministerial do Ministro da Educação, Juventude e Desporto **n**.° 35, de 28 de junho de 2021, publicado a 2 de junho de 2021, na série II, n.° 26, do Jornal da República, nos termos seguintes:

1. O Matadalan Implementasaun ba Programa Konstrusaun no Reabilitasaun Infraestrutura Edukativa (PKRIE), que passa a ter a seguinte redação:

" 1.6 [...]

a. [...];

b. [...];

c. [...];

d. Levantamentu tékniku iha terrenu hodi finaliza dezeñu no kustu no hetan verifikasaun prévia hosi Ajénsia ba Dezenvolvimentu Nasionál (ADN) wainhira presiza;

e. [...];

f. [...];

g. Levantamentu orsamentu husi Grupu Komunitáriu bazeia ba Tabela iha anexu IV;

h. [...];

i. Grupu Komunitáriu hato'o relatóriu finál no entrega rezultadu servisu ba MEJD no MEJD entrega ba eskola.

2.2 [...]

a. [...];

b. [...];

c. [...];

d. Sai nu'udar fórum ba koordenasaun entre Diresaun Nasionál Dezenvolvimentu Parke Eskolar (DNDPE) no servisu sentrál relevante sira seluk iha MEJD no parte relevante sira;

e. KDP liu hosi ninia sorumutu regulár bele mós foti desizaun hodi muda persentajen Levantamentu orsamentu, hare-ba rezultadu progresu fiziku servisu;

f. [...];

2.4 [...]

a. [...]

Prezidente KDP mak koordena no tau matan ba lala'ok no implementasaun PKRIE iha territóriu tomak. Prezidente KDP prezidi reuniaun regulár hosi KDP, emiti konviti ba reuniaun, aprova ajenda, minuta reuniaun, hamutuk ho sekretáriu hato'o proposta ba superiór máximu MEJD hodi foti desizaun kona-ba PKRIE no Diretór Jerál Planu, Polítika, Inkluzaun no Impresaun nu'udar prezidente KDP.

b. [...]

Sekretáriu sei ajuda Prezidente KDP hodi hala'o komunikasaun ho estrutura KDP sira seluk nomós estrutura iha Servisu Munisipál Edukasaun sira hodi fo tulun ba implementasaun PKRIE iha terrenu. Sekretáriu ninia responsabilidade seluk mak atu prepara minutas reuniaun, distribui konviti no ajenda ba membru KDP sira, halo kalendarizasaun ba reuniaun KDP no responsável ba funsionamentu KDP, organiza no prepara fatin ba reuniaun KDP no Diretór Nasionál Dezenvolvimentu Parke Eskolar mak asumi responsabilidade nu'udar sekretáriu KDP.

c. [...]

Membru KDP sira kompostu hosi; Xefi Gabinete hosi Gabinete Ministru MEJD, Xefi Gabinete hosi Gabinete Vise Ministru MEJD, Inspetor Jerál Edukasaun, Diretor Jerál Edukasaun no Ensinu, Diretor Jerál Administrasaun, Jestaun no Finansas, Diretor Nasionál Planu no Edukasaun Inkluziva, Diretor Nasionál Edukasaun Pré-Eskolár, Diretor Nasionál Ensinu Báziku, Diretor Nasionál Ensinu Sekundáriu Jerál, Diretor Nasionál Ensinu Sekundáriu Tékniku-Vokasionál, Kordenador Gabinete Apoiu Jurídiku MEJD, Diretor Nasionál Administrasaun no Finansas no no Diretor Nasionál Aprovizionamentu."

2.5 [...]

Ministru Edukasaun, Juventude no Desportu mak nomea pesoál sira iha MEJD, hanesan temi iha letra c, husi 2.4, hodi konstitui iha estrutura KDP, liu husi Despaxu Ministerial ba apovasaun Matadalan PKRIE, hanesan parte integrante ida. Estrutura KDP ba implementasaun PKRIE bele haré iha anexu I.

3. [...]

3.1 [...]

a. MEJD hamutuk ho tékniku Diresaun Nasional Dezenvolvimentu Parke Eskolar nia destakadu iha munisípiu sira mak responsável ba levantamentu ka rekolla dadus iha terrenu, halo dezeñu no elabora kustu ka BoQ ba konstrusaun;

b. [...];

c. [...];

d. MEJD mak responsável loke konta bankária ba Grupu Komunitáriu sira no hato'o informasaun kona-ba konta bankária ba Diresaun Nasionál Administrasaun no Finansas MEJD, iha prosesu levantamentu ho koordenasaun husi Servisu Munisipál Edukasaun sira;

e. [...].

3.2 [...]

Kna'ar Servisu Munisipál Edukasaun sira, ho konformidade ba Decreto-Lei n.º 4/2022, de 12 de janeiro, Cria a Administração Municipal de Ataúro e Procede à Terceira alteração ao Decreto-Lei n.º 3/2016, de 16 de março, que aprova o Estatuto das Administrações Municipais, das Autoridades Municipais e

do Grupo Técnico Interministerial para a Descentralização Administrativa, Contrato Administrativo Interorgânico de Delegação de Competências no Domínio da Educação no atu normativu relevante sira."

a. [...];

b. Kna'ar Servisu Munisipál Edukasaun sira, mak hanesan: kontrola prezensa regulár no servisu enjeñeiru DNDPE ne'ebé kolokadu iha munisípiu; superviziona atividade enjeñeiru DNDPE ne'ebé kolokadu iha munisípiu; fornese fatin servisu no fasilidade eskritóriu ba enjeñeiru DNDPE iha munisípiu, hodi nune'e enjeñeiru sira bele hala'o sira nia funsaun ho di'ak; hato'o relatóriu ka pontu ba situasaun ruma kona-ba implementasaun PKRIE iha munisípiu ida-idak; no hala'o tan funsaun no servisu seluk bainhira MEJD presiza.

4. [...]

4.1 [...]

a. [...];

b. Grupu komunitáriu mak sei jere fundu no atividade konstrusaun ka reabilitasaun infraestrutura edukativa.

5. [...]

5.1. [...]

a. [...];

b. [...];

c. [...];

d. [...];

e. [...];

f. [...];

g. [...];

h. Ema ne'ebé ''sai na'in'' ba konta bankária mak reprezentante grupu komunitáriu no reprezentante ida husi Governu (enjiñeiru DNDPE). Só sira hotu asina withdrawal form/*selip penarikan uang* mak banku sei liberta ka hasai osan ba grupu komunitáriu sira;

i. Enjeñeiru DNDPE ne'ebé rekrutadu husi MEJD no kolokadu iha Munisípiu ida-idak, ne'ebe mak asina mós formuláriu atu foti osan husi banku hamutuk ho reprezentante grupu komunitáriu sira, presiza halo kontrolu ba despeza tuir progresu fíziku no garante kualidade konstrusaun nian.

5.2 [...]

a. Selebrasaun ba kontratu no transferénsia orsamentu sei hala'o wainhira grupu komunitáriu definitivu ka estabelese ona;

b. Transferénsia orsamentu, tuir kontratu ne'ebé selebra ona entre MEJD no grupu komunitáriu, sei halo 100% ba konta bankária grupu komunitáriu nian liu hosi BNCTL;

c. Hosi osan total 100% ne'ebe transfere ona ba konta bankária grupu komunitáriu nian, 1.° Levantamentu 25% liu hosi adiantamentu hosi *Construction Cost* (Total Cost minus Contengency) sei hasai kedas ba grupu komunitáriu;

d. Fundu restu 75% sei hasai bazeia ba: sertifikasaun ba progresu fíziku tuir relatóriu no rekomendasaun téknika hosi DNDP, tenke hetan reverifikasaun ba progresu fíziku no autorizasaun pagamentu hosi Ajénsia Dezenvolvimentu Nasional, I.P;

e. Levantamentu ba fundu restu 75% haktuir ba Anexu IV;

f. Implementasaun iha terrenu kuandu eziste item balun ne'ebé la presiza atu halo no rezulta osan restu balun, maka grupu komunitáriu iha ninia sorumutu bele deside hodi loke tan servisu adisionál ka item seluk atu utiliza osan to'o hotu, se la utiliza maka devolve fali osan ba kofre Estadu;

g. Servisu adisionál ruma ne'ebé la previstu iha BoQ orijinál hanesan temi iha númeru anteriór, tenke iha uluk autorizasaun hosi MEJD;

h. Grupu komunitáriu bele hato'o justifikasaun hodi nune'e MEJD bele konsidera ka foti desizaun ba despeza ne'ebé bo'ot liu husi montante kontratu.

6. Komponente ba konstrusaun ka reabilitasaun, bada'en, arkivu no dispozisaun finál

6.1 [...]

a. [...];

b. Komponente sira ne'ebé mensiona iha leten sei konstrui no reabilita tuir dezeñu prototipu ne'ebé prepara ona hosi MEJD.

6.2 [...]

a. [...];

b. Bada'en sira tenke ema Timor o'an no hela metin iha postu administrativu nia laran, wainhira badaen iha postu administrativu ne'ebé projetu realija ba laiha, bele mai husi postu administrativu seluk;

c. Grupu komunitáriu ne'ebé halo violasaun ba regra sira, sei responsabilija ninian aktu tuir prosedimentu legal sira ne'ebé vigór.

6.3 [...]

a. [...];

b. Dokumentu ne'ebé tenke arkiva iha eskola mak hanesan: kontratu asinadu, matadalan implementasaun PKRIE, dezeñu no alterasaun dezeñu sira, bill of quantities (BoQ), minutas hosi sorumutu dahuluk ne'ebé hodi forma grupu komunitáriu, minutas hosi sorumutu grupu komunitáriu sira, lista prezensa hosi sorumutu sira hotu, formatu entrega no simu osan entre MEJD ho grupu komunitáriu, formatu entrega no simu osan entre grupu komunitáriu ho bada'en, extratu bankária, formulériu levantamentu osan hosi banku, kópia pedidu hosi eskola ba MEJD no aprovasaun hosi MEJD, livru bainaka ba vizita projetu, relatóriu mensál ba progresu projetu, fotografia ruma hosi implementasaun projetu no dokumentu relevante sira seluk;

c. [...];

d. [...].

6.4. [...]

Ema ida-idak responsabiliza kriminalmente ba ninian aktu sira ne'ebé viola lei ne'ebé vigór.

a. Wainhira iha indísiu ba mal-jestaun no mal-gastu ka fraude ruma bele hatoo informasaun, reklamasaun, liu hosi DNDPE ne'ebé kolokadu iha munisípiu;

b. Alterasaun ba matadalan implementasaun PKRIE, halo liu hosi apresiasaun KDP no hetan aprovasaun hosi Ministru MEJD."

2. Ordenar a publicação do presente Despacho Ministerial, e a republicação, em anexo, do despacho ministerial n.° 35, de 28 de junho de 2021, do Ministro da Educação, Juventude e Desporto, com a redação conferida pelo presente despacho, e que deste é parte integrante.

Díli,18 de agosto de 2022

Armindo Maia
Ministro da Educação, Juventude e Desporto

Anexo I

(Republicação do Despacho Ministerial n.° 35, de 28 de junho de 2021) Despacho Ministerial n.º 35 de 07-06-2021

Aprovação do Matadalan Implementasaun ba Programa Konstrusaun no Reabilitasaun Infraestrutura Edukativa (PKRIE)

Considerando que uma das prioridades do VIII Governo Constitucional na área da educação, consiste na reabilitação e transformação das infraestruturas do setor da educação, necessárias a garantir um ensino de qualidade;

Tendo em conta que, o Programa do Governo prevê, efetivamente, diversas metas nesta área, designadamente: i) na educação pré-escolar "a construção ou reabilitação de, no mínimo 100 facilidades, para o uso da educação pré-escolar, apetrechadas com os seus recursos humanos, equipamentos e materiais didáticos"; ii) no ensino básico, a "construção de, pelo menos, 1 050 salas de aula" ou o objetivo de se "[a]ssegurar 100% das Escolas Básicas Centrais Públicas com instalações de água e saneamento e bibliotecas, em condições de uso e um aumento em 50%, do número destas escolas, com acesso a facilidades de laboratório" ou, iii) por fim, no ensino secundário, a construção ou reabilitação de, pelo menos "300 salas de aula, através do programa de construção e reabilitação de novas escolas e salas de aula do Ensino Secundário";

Tendo em consideração que se encontra em desenvolvimento um programa, que visa promover uma estratégia coordenada de construção e reabilitação das infraestruturas educativas no território;

Considerando que constitui também preocupação do Governo, garantir uma distribuição equitativa de recursos alocados à construção e reabilitação das infraestruturas da educação, de modo a garantir o princípio da igualdade no acesso à educação; Considerando, ainda, que a construção e reabilitação das infraestruturas educativas constitui uma matéria que envolve não apenas o Ministério da Educação, Juventude e Desporto, mas também outros Ministérios e entidades públicas, bem como entidades privadas;

Assim,

No uso das competências próprias previstas no artigo 3.º do Decreto-Lei n.º 13/2019, de 14 de junho sobre a Orgânica do Ministério da Educação, Juventude e Desporto, decido aprovar o ***Matadalan Implementasaun ba Programa Konstrusaun no Reabilitasaun Infraestrutura Edukativa (PKRIE)***, bem como os respetivos anexos, o qual faz parte integrante do presente despacho.

Comunique-se.

Díli, 28 de 06 de 2021

O Ministro da Educação, Juventude e Desporto

Armindo Maia

PROGRAMA KONSTRUSAUN NO REABILITASAUN INFRAESTRUTURA EDUKATIVA (PKRIE)

Matadalan ba Implementasaun

Introdusaun

Programa Konstrusaun no Reabilitasaun Infraestrutura Edukativa (PKRIE) mak programa ida ne'ebé konsebidu iha Governu Konstitusionál Daualuk hodi hatán ba populasaun Timor-oan sira nia ezijénsia no halerik iha setór edukasaun. Governu Konstitusionál Daualuk lideradu hosi S.E. Taur Matan Ruak deklara ona tinan 2020 nu'udar Tinan Infraestrutura maibé tanba falta orsamentu ne'ebé adekuadu, Governu la konsege implementa projetu infraestrutura eskolár tuir planu ne'ebé ezisti ona iha tinan 2020. Nune'e Ministériu Edukasaun, Juventude no Desportu (**MEJD**), liuhosi Orsamentu Jerál Estadu (OJE) 2021 sei aloka orsamentu hodi hatán ba ejizénsia hirak ne'e. Matadalan ida-ne'e mós bele uza ba projetu infraestrutura ho baze iha kontratu komunitáriu husi fonte orsamentál seluk hanesan husi programa doadór sira nian.

Atividade prinsipál husi programa ida-ne'e atu konstrui no reabilita instalasaun infraestrutura edukativa iha territóriu Timor-Leste. Objetivu hosi matadalan ida-ne'e mak atu guia ka hatudu dalan oinsá entidade relevante sira bele implementa programa ida-ne'e ho di'ak hodi garante ida-idak nia kna'ar, responsabilidade no asegura transparánsia, responsabilizasaun no kualidade ba implementasaun programa ida-ne'e. Matadalan ida-ne'e importante atu garante katak projetu konstrusaun no/ka reabilitasaun infraestrutura eskolár hala'o duni tuir padraun kualidade no kontratu.

1. **Naran, Objetivu, Rezultadu Esperadu, Indikadór, Atividade no Etapa Implementasaun PKRIE**

1.1 **Naran Programa**

Programa nia naran mak Programa Konstrusaun no Reabilitasaun Infraestrutura Edukativa. sigla **PKRIE**.

1.2 **Objetivu husi Programa**

Objetivu hosi programa mak hanesan tuir mai ne'e:

a. Konstrusaun foun, reabilitasaun no melloramentu infraestrutura edukativa iha eskola identifikadu sira;

b. Hadi'a prestasaun servisu edukativu ba povu;

c. Fo empregu no rendimentu insentivu finanseiru ba komunidade;

d. Hametin koezaun sosiál no hasae komunidade nia ekonomia.

1.3 **Rezultadu Esperadu Sira**

Rezultadu esperadu hosi programa mak hanesan tuir mai ne'e:

a. Infraestrutura eskolár nian konstruidu no/ka reabilitadu hodi kria kondisaun ne'ebé dignu no permiti prosesu ensinu-aprendizajen iha eskola la'o ho di'ak;

b. Hasa'e kualidade infraestrutura edukativa iha nível edukasaun pré-eskolár to'o ensinu sekundáriu;

c. Komunidade hetan benefísiu finanseiru;

d. Koezaun sosiál sai metin liu tan iha komunidade lokál.

1.4 Indikadór dezempeñu

Indikadór dezempeñu ba programa mak hanesan tuir mai ne'e:

a. Númeru sala de aula ne'ebé mak konstruida no reabilitada;

b. Númeru alunu ne'ebé bele matríkula iha eskola;

c. Númeru latrina, be'e no eletrisidade ne'ebé reabilitadu no konstrui foun;

d. Númeru laboratóriu no biblioteka ne'ebé reabilitadu no konstrui foun;

e. Númeru populasaun lokál ne'ebé mak hetan empregu;

f. Orsamentu ne'ebé benefísia ba komunidade lokál.

1.5 Atividade Sira hosi Programa

Atividade prinsipál sira hosi programa mak deskreve tuir mai ne'e:

a. Sosializa programa ba eskola no ba komunidade sira iha territóriu tomak;

b. Reabilita ka konstrui foun infraestrutura edukativa iha kompleksu eskolár;

c. Hari'i instalasaun bázika ne'ebé seidauk ezisti iha eskola hanesan laboratóriu, biblioteka no sala profesór;

d. Halo monitorizasaun ba programa ida-ne'e, hodi asegura ninia susesu iha implementasaun tuir dokumentu kontratu no kondisaun sira seluk ne'ebé aprova husi Ministru Edukasaun, Juventude no Desportu.

1.6 Etapa Implementasaun PKRIE

Implementasaun ba PKRIE sei hala'o tuir etapa sira hanesan deskreve tuir mai ne'e:

a. Sosializasaun programa no ninia matadalan ba eskola no grupu komunitáriu sira.

b. Aprovasaun ba pedidu sira hosi eskola kona-ba projetu reabilitasaun;

c. Konfirmasaun ba lista ba kompleksu eskolár sira ne'ebé sai hanesan alvu ba programa ida-ne'e;

d. Levantamentu tékniku iha terrenu hodi finaliza dezeñu

no kustu no hetan verifikasaun prévia husi Ajénsia ba Dezenvolvimentu Nasionál (**A.D.N.I.P.**) wainhira presiza;

e. Asina kontratu entre MEJD ho Grupu Komunitáriu hodi jere no implementa programa iha eskola;

f. Transferénsia orsamentu ba konta bankária Grupu Komunitáriu nian;

g. Levantamentu orsamentu husi Grupu Komunitáriu bazeia ba Tabela iha anexu IV;

h. Halo monitorizasaun iha terrenu ba implementasaun programa;

i. Grupu Komunitáriu hato'o relatóriu finál no entrega rejultadu servisu ba MEJD no MEJD entrega ba eskola.

2. **Objetivu, Kna'ar, Estrutura, Responsabilidade, Nomeasaun Estrutura Komisaun Diretiva ba Programa (KDP)**

2.1 Objetivu KDP

KDP hari'i atu asegura transparansia no partisipasaun hosi servisu sentrál relevante sira iha MEJD, ba lala'ok tomak implementasaun PKRIE nian.

2.2 Kna'ar KDP

a. Atu fornese rekomendasaun téknika ruma ba implementasaun PKRIE no fo pareser ba lala'ok programa nian, molok hetan aprovasaun finál hosi responsável máximu MEJD nian;

b. Revé no verifika no hato'o pareser tékniku ruma kona-ba relatóriu progresu implementasaun programa;

c. Revé, verifika no rekomenda aprovasaun ba proposta no pedidu hosi komunidade kona-ba reabilitasaun no konstrusaun foun ba infraestrutura edukativa iha eskola sira molok hetan aprovasaun finál hosi responsável máximu MEJD;

d. Sai nu'udar fórum ba koordenasaun entre Diresaun Nasionál Dezenvolvimentu Parke Eskolar (DNDPE) no servisu sentrál relevante sira seluk iha MEJD no parte relevante sira;

e. KDP liu hosi ninia sorumutu regulár bele mós foti desizaun hodi muda persentajen levantamentu orsamentu, hare-ba rezultadu progresu fiziku servisu;

f. Hala'o tan kna'ar seluk tuir instrusaun hosi responsável máximu MEJD.

2.3 Estrutura KDP

Estrutura KDP kompostu hosi:

a. Prezidente;
b. Sekretáriu;
c. Membru sira.

2.4 Responsabilidade estrutura KDP

a. Prezidente KDP

Prezidente KDP mak koordena no tau matan ba lala'ok no implementasaun PKRIE iha territóriu tomak. Prezidente KDP prezidi sorumutu regulár hosi KDP, emiti konviti ba sorumutu, aprova ajenda, minuta sorumutu, hamutuk ho sekretáriu hato'o proposta ba superiór máximu MEJD hodi foti desizaun kona-ba PKRIE no Diretór Jerál Planu, Polítika, Inkluzaun no Impresaun mak nu'udar prezidente KDP.

b. Sekretáriu KDP

Sekretáriu sei ajuda Prezidente KDP hodi hala'o komunikasaun ho estrutura KDP sira seluk nomós estrutura iha Servisu Munisipál Edukasaun sira hodi fo tulun ba implementasaun PKRIE iha terrenu. Sekretáriu ninia responsabilidade seluk mak atu prepara minutas sorumutu, distribui konviti no ajenda ba membru KDP sira, halo kalendarizasaun ba sorumutu KDP no responsável ba funsionamentu KDP, organiza no prepara fatin ba sorumutu KDP no Diretór Nasionál Dezenvolvimentu Parke Eskolar mak asumi responsabilidade nu'udar sekretáriu KDP.

c. Membru KDP sira

Membru KDP sira kompostu hosi; Xefi Gabineti hosi Gabineti Ministru MEJD, Xefi Gabineti hosi Gabinete Vise Ministru MEJD, Inspetora Jerál Ministériu Edukasaun, Juventude no Desportu, Diretór Jerál Edukasaun no Ensinu, Diretór Jerál Administrasaun no Jestaun Finansas, Diretora Nasionál Ensinu Báziku, Diretór Nasionál Edukasaun Pré-Eskolár, Diretór Nasionál Ensinu Sekundáriu Jerál, Diretór Nasionál Ensinu Sekundáriu Tékniku-Vokasionál, Kordenadór Gabineti Jurídiku MEJD, Diretór Nasionál Administrasaun no Finansas, Diretór Nasionál Aprovizionamentu.

2.5 Nomeasaun ba estrutura KDP

Ministru Edukasaun, Juventude no Desportu mak nomea pesoál sira iha MEJD, hanesan temi iha letra c, husi 2.4, hodi konstitui iha estrutura KDP, liu husi Despaxu Ministerial ba apovasaun Matadalan PKRIE, hanesan parte integrante ida. Estrutura KDP ba implementasaun PKRIE bele haré iha anexu I.

3. **Kna'ar no responsabilidade MEJD no Servisu Munisipál Edukasaun sira**

3.1 **Kna'ar no responsabilidade MEJD**

a. MEJD hamutuk ho tékniku Diresaun Nasionál Dezenvolvimentu Parke Eskola nian destakadu iha munisípiu sira mak responsável ba levantamentu ka rekolla dadus iha terrenu, halo dezeñu no elabora kustu ka BoQ ba konstrusaun.

b. KDP mak sei verifika dadus hirak ne'e no propoin ba superiór MEJD, atu aprova ninia orsamentu;

c. MEJD mak responsável hodi hato'o relatóriu mensál, trimestrál no anuál ba Gabinete Primeiru-Ministru liu hosi KDP;

d. MEJD mak responsável loke konta bankária ba Grupu Komunitáriu sira no hato'o informasaun kona-ba konta bankária ba Diresaun Nasionál Administrasaun no Finansa MEJD, iha prosesu levantamentu ho koordenasaun husi Servisu Munisipál Edukasaun sira;

e. MEJD mak responsável prinsipál ba fiskalizasaun, hodi inspesiona regularmente ba lala'ok tomak projetu konstrusaun ka reabilitasaun iha terrenu.

3.2 Kna'ar Servisu Munisipál Edukasaun sira

Kna'ar Servisu Munisipál Edukasaun sira, ho konformidade ba Decreto-Lei n.º 4/2022, de 12 de janeiro, Cria a Administração Municipal de Ataúro e Procede à Terceira Alteração ao Decreto-Lei n.º 3/2016, de 16 de março, que aprova o Estatuto das Administrações Municipais, das Autoridades Municipais e do Grupo Técnico Interministerial para a Descentralização Administrativa, Contrato Administrativo Interorgânico de Delegação de Competências no Domínio da Educação no atu normativu relevante sira.

a. Diretór Servisu Munisipál Edukasaun sira, nu'udar reprezentante MEJD, iha munisípiu sira, hodi koordena no tau matan direta ba implementasaun PKRIE iha munisípiu;

b. Kna'ar Servisu Munisipál Edukasaun sira, mak hanesan: kontrola prezensa regulár no servisu enjeñeiru DNDPE ne'ebé kolokadu iha munisípiu; superviziona atividade enjeñeiru DNDPE ne'ebé kolokadu iha munisípiu; fornese fatin servisu no fasilidade eskritóriu ba enjeñeiru DNDPE iha munisípiu, hodi nune'e enjeñeiru sira bele hala'o sira nia funsaun ho di'ak; hato'o relatóriu ka pontu ba situasaun ruma kona-ba implementasaun PKRIE iha munisípiu ida-idak; no hala'o tan funsaun no servisu seluk bainhira MEJD presiza.

4. **Definisaun, kritériu mínimu, deskrisaun servisu, estrutura no ninia kna'ar sira no estabelesimentu grupu komunitáriu**

4.1 Definisaun grupu komunitáriu

a. Grupu komunitáriu iha kontestu programa ida-ne'e refere ba klibur ka Asosiasaun Inan-Aman no membru gabinete diretivu iha eskola sira, ne'ebé sai alvu ba PKRIE.

b. Grupu komunitáriu mak sei jere fundu no atividade konstrusaun ka reabilitasaun infraestrutura edukativa.

4.2 Kritériu mínimu grupu komunitáriu

Grupu komunitáriu kompostu husi estrutura hanesan deskreve tuir mai ne'e:

a. Prezidente ida;

b. Vise Prezidente ida;

c. Sekretáriu rua (I no II);

d. Tezoreiru rua (I no II);

e. Membru mínimu nain lima (na'in rua reprezenta eskola no nain tolu seluk reprezenta inan-aman,);

f. Estrutura grupu komunitáriu tenke kompostu mínimu 40% feto;

g. Kuandu prezidente iha impedimentu ruma, vise prezidente mak sei ezerse funsaun hanesan prezidente, se vise mós iha impedimentu, entaun Sekretáriu I mak sei ezerse funsaun hanesan prezidente, se sira nain tolu iha impedimentu hotu no la partisipa ativamente ona hanesan estrutura grupu, maka diretór ka koordenadór eskola sei konvoka fali sorumutu hodi forma estrutura foun ho lalais.

4.3 Deskrisaun servisu ba grupu komunitáriu

Grupu komunitáriu sira, sei hala'o servisu mak hanesan; halo jestaun ba fundu ne'ebé alokadu hodi konstrui ka reabilita eskola, asegura implementasaun ne'ebé lao tuir orsamentu no tempu ho kumprimentu ba kontratu hodi bele atinji kualidade di'ak no objetivu programa ne'e rasik, halo relatóriu kona-ba ezekusaun obra no ezekusaun orsamentu ba obra konforme ba kontratu, halo komunikasaun entre traballadór, Guvernu no parseiru relevante hotu, hala'o enkontru regularmente hodi diskuti kona-ba prosesu implementasaun projetu no asina kontratu ho Governu no hato'o pedidu eskritu hodi hetan aprovasaun husi MEJD ba alterasaun BoQ no espesifikasaun materiál no dezeñu, naran katak laiha aumentu ba kustu totál ba projetu.

4.4 Estrutura no ninia kna'ar sira ba grupu komunitáriu

Atu asegura PKRIE lao ho susesu iha eskola sira, maka estrutura no ninia kna'ar sira ba grupu komunitáriu mak hanesan tuir mai ne'e, no organograma kona-ba estrutura grupu komunitáriu iha anexu II.

a. Prezidente mak lidera grupu komunitáriu no sai responsável jerál ba grupu, konvoka enkontru no lidera enkontru grupu nian, hamutuk ho tezoreiru I no tezoreiru II sai responsável máximu ba orsamentu alokadu hodi halo projetu, sai hanesan pontu fokál prinsipál ba projetu, asegura orsamentu ba projetu implementa ho responsabilidade tomak no transparansia.

b. Vise-Prezidente mak ajuda prezidente, hala'o prezidente nia kna'ar loron-loron, partisipa hanesan membru ativu iha grupu, hala'o servisu nu'udar prezidente bainhira prezidente laiha, halo servisu seluk tuir orientasaun hosi prezidente grupu no sai hanesan prezidente bainhira prezidente iha impedimentu ruma.

c. Sekretáriu I mak toma konta dokumentasaun hotu relasiona ho implementasaun projetu, halo akta

sorumutu wainhira grupu halo sorumutu, halo relatóriu ba evolusaun fizika husi projetu no halo servisu seluk tuir orientasaun husi prezidente grupu.

d. Sekretáriu II mak ajuda servisu sekretáriu I no halo servisu seluk tuir orientasaun husi prezidente grupu.

e. Tezoreiru I mak jere no kaer orsamentu ba projetu, halo relatóriu mensál kona-ba despeza ba projetu, rejista osan ne'ebé grupu simu no grupu gasta, realiza pagamentu ba traballadór ka despeza grupu nian, hamutuk ho prezidente sai responsável máximu ba osan ne'ebé grupu simu, asegura orsamentu ba projetu, implementa ho onestidade tomak no transparansia, halo servisu seluk tuir orientasaun husi prezidente grupu.

f. Tezoreiru II mak ajuda servisu tezoreiru I nian, partisipa proativa iha sorumutu no atividade grupu nian no halo servisu seluk tuir orientasaun hosi prezidente grupu.

g. Grupu komunitáriu tenke prepara no prienxe organograma estrutura grupu komunitariu kompleta ho naran kada membru no tenke asina husi kada membru. Hanesan iha anexu III.

h. Grupu komunitáriu tenke submete organograma ne'ebe hanesan temi iha letra g mai Sekretariu KDP.

4.5 Estabelesimentu grupu komunitáriu

Estabelesimentu ba grupu komunitáriu ho ninia forma ka kritériu sira hanesan tuir mai ne'e:

a. Diretór eskola ka koordenadór eskola mak sei konvoka sorumutu jerál entre inan-aman no profesór sira hodi hili prezidente no vise prezidente liu husi dalan votasaun;

b. Konvite ba sorumutu ne'e sei indika objetivu hosi sorumutu, fatin sorumutu, data no loron no oras ba sorumutu;

c. Tenke hato'o konvite semana ida antes ba inan-aman no ba profesór sira antes hala'o sorumutu;

d. Prezidente grupu no tezoreiru I bele eleitu hosi reprezentante eskola hanesan diretór ka koordenadór ka xefe GAT;

e. Eleisaun mós sei halo ba sekretáriu I no II no tezoreiru I no II;

f. Vise-Prezidente tenke mai hosi reprezentante inan-aman;

g. Prezidente eleitu sei prezidi kedas sorumutu hodi hili membru na'in lima;

h. Membru sira labele iha relasaun família ne'ebé besik;

i. Membru sira tenke reprezentativu no mai hosi aldeia no suku;

j. Wainhira diretór eskola konvoka sorumutu hodi halo eleisaun ba estrutura grupu, tenke halo mós lista prezensa ba partisipante sira no tenke iha minutas hosi sorumutu ida-ne'e;

k. Partisipante sira iha sorumutu ida-ne'e iha direitu atu hili no vota ba estrutura grupu komunitáriu;

l. Estabelesimentu edukasaun no ensinu bele propoin ema nain tolu no Ministru Edukasaun, Juventude no Disportu mak aprova ema ida ba prezidente no ema ida nu'udar vise prezidente diretamente kuandu iha atrazu ka obstákulu ruma ne'ebé eskola ka komunidade hasoru iha terrenu;

m. Diretór eskola mós tenke konvida autoridade iha aldeia no suku no postu administrativu no pesoál siguransa no entidade importante sira, iha komunidade hanesan igreja, KPK, superintendente, inspetór eskolár atu partisipa hotu iha sorumutu jerál hodi hari'i estabelesimentu grupu komunitáriu;

n. Proibidu atu autoridade Lokál, autoridade siguransa, KPK, superintendente, inspetór eskolár atu tur iha estrutura grupu komunitáriu ka sai membru hosi grupu komunitáriu;

o. Hafoin eleisaun ba estrutura grupu komunitáriu no membru sira, grupu komunitáriu tenke desidi grupu nia naran ne'ebé sei hahu ho liafuan **MEJD PKRIE** hafoin hekerek grupu nia naran (pur izemplu naran grupu komunitáriu: **MEJD PKRIE *EBF Samoro-Soibada***);

p. Naran grupu komunitáriu hanesan temi dau-daun iha leten mak sei uza hodi loke konta bankária iha Banco Nacional de Comércio de Timor-Leste (BNCTL) hodi nune'e bele evita osan atu la tama sala ba grupu komunitáriu sira seluk;

q. Proibidu tebes ba profesór sira ne'ebé iha responsabilidade hanorin iha eskola labele tama iha estrutura grupu ka sai membru grupu nian;

r. Proibidu mós ba diretór, adjuntu diretór no koordenadór, ne'ebé hanorin nu'udar profesór liu oras 5 iha semana ida nia laran, labele tama iha estrutura grupu ka sai membru grupu nian;

s. Diretór, adjuntu diretór no koordenadór, ne'ebé hanorin ho tempu parsiál de'it ka menus husi oras 5 semana ida no xefe gabinete apoiu tékniku mak bele tama iha estrutura grupu ka sai membru grupu nian;

t. Kritériu ida mós atu konstitui iha estrutura grupu mak tenke hatene le'e no hakerek, bele koalia lian Tétum, bele asina ka iha assinatura;

u. Kada membru estrutura grupu komunitáriu tenke entrega kópia kartaun eleitorál, foto koloridu 3X4 tahan rua, dokumentu hirak ne'e nesesita, hodi loke konta bankária iha BNCTL.

4.6 Apoiu tékniku ba grupu komunitáriu

Grupu komunitáriu tenke iha apoiu tékniku ida ne'ebé sei temi nu'udar *Site Engineer*. Tékniku refere tenke mai husi Suku, Postu Administrativu ka Munisípiu ne'ebé projetu realiza ba. Grupu komunitáriu sei konvida tékniku ida hodi submete Curriculum Vitae no dokumentu relevante sira hanesan diploma no/ka sertifikadu treinamentu ruma. Tékniku ne'e sei hetan nomeasaun husi Grupu Komuntáriu, bazeada ba kualifikasaun relevante no komitmentu atu servisu ativamente iha terrenu. Grupu komunitáriu tenke oferese kontratu servisu ba apoiu tékniku no tenke submete kopia kontratu ba KDP-MEJD.

4.6.1 Tarefa sira ne'ebé pessoal apoiu tékniku ba grupu komunitáriu sei halo mak hanesan tuir mai:

a. Asegura ezekusaun obras komforme dokumentu kontratu;

b. Orienta ezekusaun obras tuir dezeñu, espesifikasaun téknika no BoQ;

c. Monitoriza progresu konstrusaun iha terrenu diariamente;

d. Relata progresu no prosesu ezekusaun obras ba lider grupu komunitáriu no enjeñeiru-DNDPE;

e. Superviziona teste ba materiál konstrusaun ne'ebé realiza iha lokal projetu no prepara amostras nesesáriu sira; no

f. Apoiu ba elaborasaun relatóriu finál.

4.6.2 Remunerasaun ba apoiu tékniku:

a. Totál alokasaun osan insentivu ba apoiu tékniku hamutuk US$1,800.00, no sei halo pagamentu tuir persentajen progresu fíziku projetu nian, hanesan indika iha tabela sistema pagamentu insentivu ba *Site Engineer* tuir mai;

b. Grupu Komunitáriu sei halo levantamentu husi konta bankaria grupu komunitáriu nian ba osan US$1,800.00, ne'ebé espesifika ona iha BoQ, hodi halo pagamentu ba *Site Engineer* durante ezekusaun projetu;

c. Prezidente grupu, Tezoreiru no *Site Engineer* sei asina formuláriu pagamentu insentivu;

d. Apoiu tékniku sei la hetan insentivu grupu komunitáriu, hanesan deskreve iha númeru tuir mai.

e. Sistema pagamentu insentivu ba *Site Engineer*:

Progresu fíziku projetu	Persentajen pagamentu	Insentivu
0%	0%	Seidauk iha pagamentu
25%	25%	US$450.00
50%	25%	US$450.00
75%	25%	US$450.00
100%	25%	US$450.00
Totál		US$1,800.00 (totál osan alokadu ba insentivu *Site Engineer*)

5. **Finansiamentu, selebrasaun kontratu no insentivu grupu komunitáriu**

5.1 Fonte finansiamentu, mekanizmu utiliza osan no ninia kritéiru sira

a. Fonte finansiamentu ba PKRIE mai husi verba orsamentu MEJD nian, aloka iha kategória Transferénsia Pública;

b. Ezekusaun orsamentu hosi Transferénsia Pública sei halo tuir de'it rejime subvensaun pública no rejime ezekusaun orsamentu jerál Estadu nian tinan-tinan;

c. Atribuisaun montante orsamentu bazeia ba levantamentu tékniku hosi kustu reabilitasaun no/ka konstrusaun infraestrutura eskolár ne'ebé deside ona;

d. Iha kustu totál ba projetu sei aloka mós *Contingency* ho montante US$3,000.00, hanesan fundu rezervadu ida hodi hatan ba nesesidade ruma ne'ebé la esperadu no la planeadu;

e. Contingency so bele utiliza de'it wainhira iha nesesidade ho karáter urjénsia, imprevista no inadiável;

f. Contingency so bele utiliza de'it wainhira iha proposta hosi grupu komunitáriu sira no wainhira iha aprovasaun hosi MEJD;

g. Wainhira *Contingency* la utiliza, tenke devolve fila fali ba kofre Estadu;

h. Ema ne'ebé ''sai na'in'' ba konta bankária mak reprezentante grupu komunitáriu no reprezentante ida husi Governu (enjiñeiru-DNDPE). Só sira hotu asina withdrawal form/*selip penarikan uang* mak banku sei liberta ka hasai osan ba grupu komunitáriu sira;

i. Enjeñeiru-DNDPE ne'ebé rekrutadu husi MEJD no kolokadu iha Munisípiu ida-idak, ne'ebé mak asina mós formuláriu atu foti osan husi banku hamutuk ho reprezentante grupu komunitáriu sira, presiza halo kontrolu ba despeza tuir progresu fíziku no garante kualidade konstrusaun nian.

5.2 Selebrasaun kontratu, transferénsia orsamentu no ninia kritériu sira

a. Selebrasaun ba kontratu entre MEJD ho Grupu Komunitáriu sira sei hala'o wainhira grupu komunitáriu definitivu ka estabelese ona.

b. Transferénsia orsamentu, tuir kontratu ne'ebé selebra ona entre MEJD ho grupu komunitáriu, sei halo 100% ba konta bankária grupu komunitáriu nian liu hosi BNCTL;

c. Hosi osan totál 100% ne'ebé transfere ona ba konta bankária grupu komunitáriu nian, 1º levantamentu 25% liu hosi adiatamentu husi *Construction Cost* (Total Cost minus Contingency), sei hasai kedas ba grupu komunitáriu.

d. Fundu restu 75%, sei hasai bazeia ba: sertifikasaun ba progresu fiziku tuir relatóriu no rekomendasaun téknika husi DNDPE, tenke hetan re-verifikasaun ba progresu fíziku no autorizasaun pagamentu husi Ajénsia Dezenvolvimentu Nasionál,I.P.

e. Levantamentu ba fundu restu 75% haktuir ba Anexu IV.

f. Implementasaun iha terrenu kuandu eziste item balun ne'ebé la presiza atu halo no rezulta osan restu balun, maka grupu komunitáriu iha ninia sorumutu bele deside hodi loke tan servisu adisionál ka item seluk atu utiliza osan to'o hotu, se la utiliza maka devolve fali osan ba kofre Estadu;

g. Servisu adisionál ruma ne'ebé la previstu iha BoQ orijinál hanesan temi iha númeru anteriór, tenke iha uluk autorizasaun hosi MEJD;

h. Grupu komunitáriu bele hato'o justifikasaun hodi nune'e MEJD bele konsidera ka foti desizaun ba despeza ne'ebé bo'ot liu husi montante kontratu.

5.3 Insentivu ba sorumutu grupu komunitáriu

a. Estrutura grupu komunitáriu no ninia membru sira sei hala'o sorumutu fulan ida dala ida, hodi diskuti implementasaun projetu;

b. Kada grupu komunitáriu sei hetan fundu operasionál ba sira nia sorumutu regulár;

c. Formuláriu ba fundu operasionál ba grupu komunitáriu mak US$ 20 (dólar amerikanu rua nulu) kada membru X (vezes) númeru membru hosi grupu komunitáriu X (vezes) númeru fulan (durasaun tempu servisu);

d. Ba kada membru ka estrutura ne'ebé partisipa iha sorumutu temi iha pontu anteriór sei simu insentivu US$ 15 (dólar amerikanu sanulu resin lima) hodi fasilita transporte no saldo komunikasaun wainhira partisipa iha sorumutu;

e. Fundu US$ 5 (dólar amerikanu lima) alokadu ba kada membru grupu komunitáriu sei utiliza kustu ba material apoiu, mak hanesan impresaun ba relatóriu no prepara *snack.*

f. utilizasaun fundu operasionál hanesan temi iha leten, iha kada sorumutu tenke iha minutas, lista prezensa no resibu ne'ebé justifikadu.

g. Utilizasaun fundu oeprasionál tenke iha relatóriu no osan restu tenke devolve ba kofre Estadu.

6 Komponente ba konstrusaun ka reabilitasaun, bada'en, arkivu no dispozisaun finál

6.1 Komponente ba konstrusaun ka reabilitasaun

a. Komponente sira ne'ebé sei hetan konstrusaun ka reabilitasaun iha eskola mak hanesan; salas ba aula, salas ba profesór no administrasaun, latrinas, dada be'e mos, dada eletrisidade, kantina no dapur, biblioteka, laboratóriu, muru hadulas resintu eskola no komponente seluk tuir pedidu hosi eskola ne'ebé hetan aprovasaun hosi MEJD.

b. Komponente sira ne'ebé mensiona iha leten sei konstrui no reabilita tuir dezeñu prototipu ne'ebé prepara ona hosi MEJD.

6.2 Bada'en ne'ebé kaer obra

a. Grupu komunitáriu bele uza bada'en sira ka grupu bada'en ruma ne'ebé iha postu administrativu nia laran hodi halo projetu;

b. Bada'en sira tenke ema Timor o'an no hela metin iha postu administrativu nia laran, wainhira badaen iha postu administrativu ne'ebé projetu realija ba laiha, bele mai husi postu administrativu seluk;

c. Grupu komunitáriu ne'ebé halo violasaun ba regra sira, sei responsabilija ninian aktu tuir prosedimentu legal sira ne'ebé vigór.

6.3 Arkivu ka dokumentasaun sira

a. Wainhira projetu remata grupu komunitáriu tenke arkiva dokumentu importante sira iha eskola no tenke halo termu entrega ne'ebé asina entre eskola ho grupu komunitáriu;

b. Dokumentu ne'ebé tenke arkiva iha eskola mak hanesan: kontratu asinadu, matadalan implementasaun PKRIE, dezeñu no alterasaun dezeñu sira, *bill of quantities* (BoQ), minutas hosi sorumutu dahuluk ne'ebé hodi forma grupu komunitáriu, minutas hosi sorumutu grupu komunitáriu sira, lista prezensa hosi sorumutu sira hotu, formatu entrega no simu osan entre MEJD ho grupu komunitáriu, formatu entrega no simu osan entre grupu komunitáriu ho bada'en, extratu bankária, formuláriu levantamentu osan hosi banku, kópia pedidu hosi eskola ba MEJD no aprovasaun hosi MEJD, livru bainaka ba vizita projetu, relatóriu mensál ba progresu projetu, fotografia ruma hosi implementasaun projetu no dokumentu relevante sira seluk;

c. Dokumentu sira ne'ebé mensiona iha leten sei arkiva iha eskola hodi permiti auditoria ka avaliasaun ba projetu wainhira projetu remata ona;

d. MEJD sei verifika katak dokumentu sira ne'e kompletu molok selu osan 10% ba fundu operasionál ba grupu komunitáriu.

6.4 Dispozisaun finál

Ema ida-idak responsabiliza kriminalmente ba ninia aktu sira ne'ebé viola lei ne'ebé vigór.

a. Wainhira iha indísiu ba mal-jestaun no mal-gastu ka fraude ruma bele hatoo informasaun, reklamasaun, liu hosi DNDPE ne'ebé kolokadu iha munisípiu.

b. Alterasaun ba matadalan implementasaun PKRIE, halo liu hosi apresiasaun KDP no hetan aprovasaun hosi Ministru MEJD.

Díli, loron-18 fulan-agostu tinan-2022

Armindo Maia
Ministru Edukasaun, Juventude no Desportu

ANEXU I

Estrutura KDP

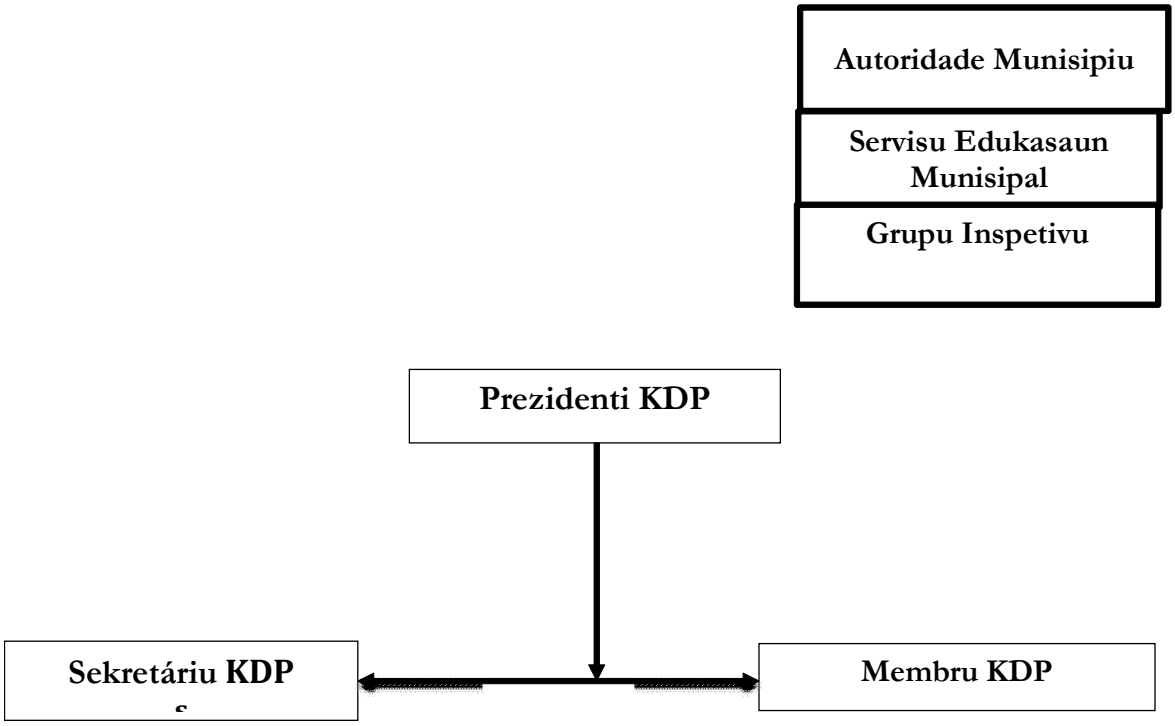

Anexu II

Estrutura implementasaun PKRIE

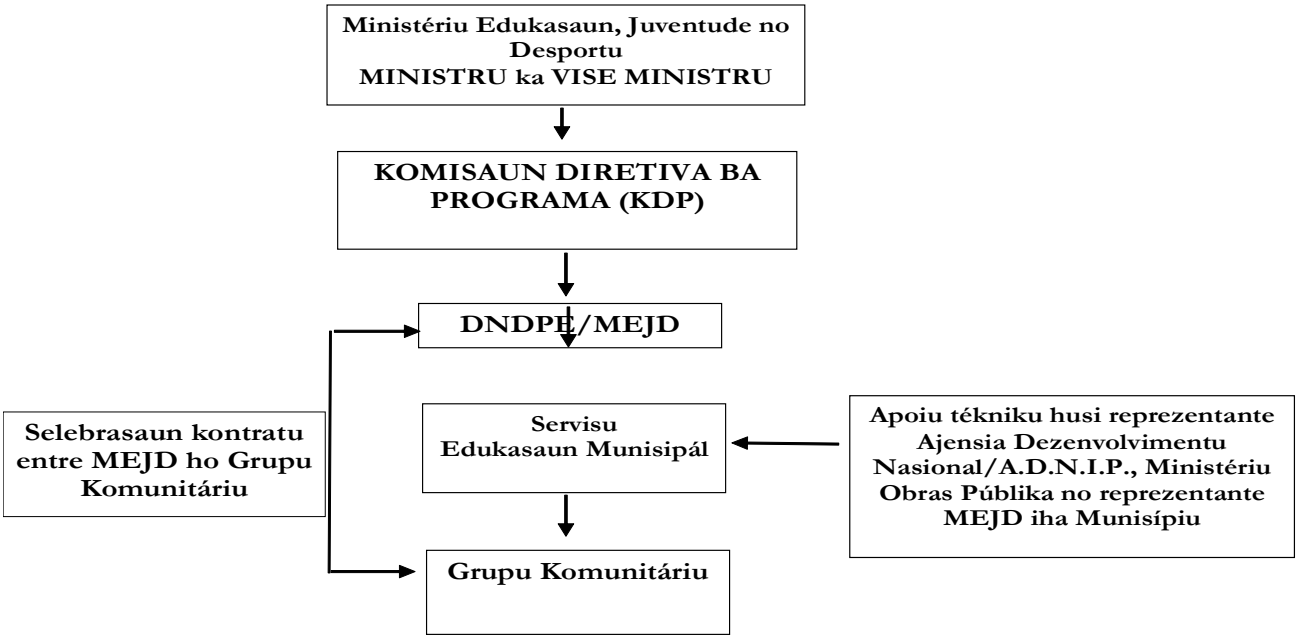

Anexu III

Organograma ba Estrutura Grupu Komunitáriu

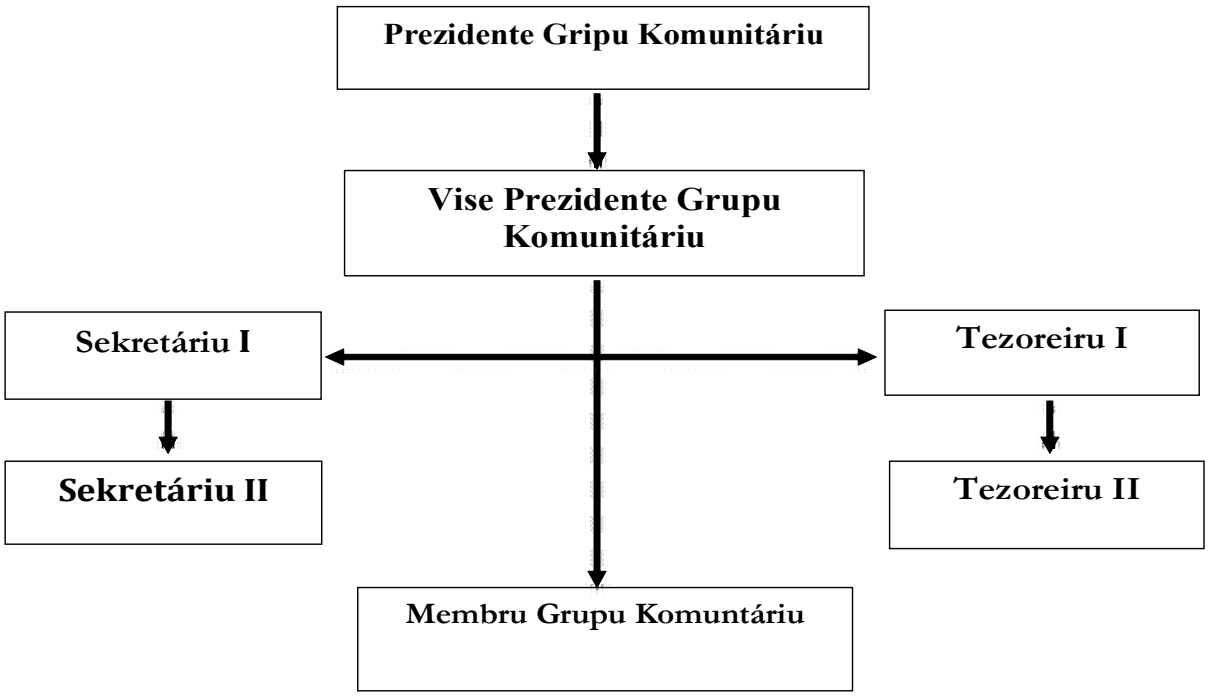

Anexu IV

Tabela levantamentu

Progresu Fiziku	Levantamentu	Kondisaun
0%	25%	Bazeia ba kontratu asinadu entre MEJD ho Grupu Komunitáriu, osan sei transfere ba konta bankaria grupu komunitáriu nian iha banku 100% no levantamentu ba adiantamentu 25% hosi banku BNCTL.
25%	25%	2º levantamentu sei realiza hafoin DNDPE halo avaliasaun no emite sertifikadu verifikasaun progresu fiziku hodi submete ba Ajénsia Dezenvolvimentu Nasionál, I.P. hodi halo re-verifikasaun, sertifika no respetiva autorizasaun pagamentu.
50%	25%	3º levantamentu sei realiza hafoin DNDPE halo avaliasaun no emite sertifikadu verifikasaun progresu fiziku hodi submete ba Ajénsia Dezenvolvimentu Nasionál, I.P. hodi halo re-verifikasaun, sertifika no respetiva autorizasaun pagamentu.
75%	25%	4º levantamentu sei realiza hafoin DNDPE halo avaliasaun no emite sertifikadu verifikasaun progresu fiziku hodi submete ba Ajénsia Dezenvolvimentu Nasionál, I.P. hodi halo re-verifikasaun, sertifika no respetiva autorizasaun pagamentu.
100%	0%	Wainhira progresu fiziku atinji ona 100%, DNDPE sei halo avaliasaun no rekomenda realiza inspesaun finál husi DNDPE hodi emite sertifikadu progresu fiziku ne'ebé sei submete ba Ajénsia Dezenvolvimentu Nasionál, I.P. atu halo re-verifikasaun molok termu intrega.
0%	90%	Fundu operasionál (20 X totál númeru membru grupu X durasaun projetu) sei hasai 90%
100%	10%	10% sei hasai ba grupu komunitáriu hafoin sorumutu ikus ka kuandu projetu konklui ona 100%.

Despacho N.º 51 /GM-MEJD/IX/2022

Autoriza a Concessão de Subvenção Pública ao Estabelecimento de Ensino Designado por Escola Secundária Técnico-Vocacional, Colégio Dom Bosco Fatumaca

Considerando o previsto no n.º 3 do artigo 1.º da Lei Base da Educação que "o sistema educativo é desenvolvido através de estruturas e de ações diversificadas, por iniciativa e sob responsabilidade de diferentes instituições e entidades públicas, particulares e cooperativas, que entre si cooperam na manutenção de uma rede equilibrada e atualizada de ofertas educativas, capaz de proporcionar os conhecimentos, as aptidões e os valores necessários à plena realização individual e profissional na sociedade contemporânea."

Considerando que a diversidade referida visa assegurar a adequação da rede de estabelecimentos de educação, em todos os níveis de ensino, de forma que em cada momento, as ofertas educativas disponíveis ao nível nacional respondam à procura efetiva que ao mesmo nível se manifestar.

Considerando a importância estratégica para o desenvolvimento de Timor-Leste, do estabelecimento de programas de cooperação com entidades parceiras credíveis e com reconhecido trabalho realizado, como é o caso dos estabelecimentos de ensino particular, que integram a rede de oferta de serviço público, em geral, e as escolas católicas, em particular, as quais vêm desempenhando, ao longo dos tempos, em Timor-Leste, um papel relevante no que se refere à complementaridade de ofertas de educação e formação e ao desenvolvimento qualitativo das mesmas, contribuindo desta forma para o desenvolvimento do país.

Considerando que importa dar plena concretização aos princípios plasmados, em matéria de educação, no Programa do VIII Governo Constitucional, nomeadamente o da qualidade, o da equidade, e da inclusão, estabelecendo que: em 2023 Timor-Leste pretende atingir uma educação de melhor **qualidade, com mais ampla oportunidade de acesso para todos,** sendo esta uma educação capaz de promover **realmente resposta às necessidades do mercado.**

Considerando, ainda, o estabelecido na alínea j) do artigo 3.° do Decreto-Lei n.º 10/2021, de 7 de julho, Primeira alteração ao Decreto- Lei n.º 13/2019, de 14 de junho, sobre a Orgânica do Ministério da Educação, Juventude e Desporto, que cabe ao mesmo: "Promover e gerir o parque escolar de estabelecimentos públicos de educação pré-escolar, ensino básico e secundário e fortalecer a sua capacidade de resposta às necessidades populacionais, bem como **apoiar as iniciativas no âmbito do ensino particular e cooperativo, incluindo comunitário**".

Considerando que foi cabimentado no Orçamento Geral do Estado para 2022, aprovado pela Lei n.° 1/2022, de 3 de janeiro, através da inscrição na dotação destinada ao MEJD, e respetivamente na Rúbrica Tranferências Públicas, o valor de $USD 100.000 (CEM MIL DÓLARES AMERICANOS), destinado a subsidiar as atividades educativas implementadas pelo Estabelecimento de Ensino, designado Por Escola Secundária Técnico-Vocacional, Colégio Dom Bosco Fatumaca, nos termos estabelecidos no número 2 da Cláusula 7.ª do Acordo Anual de Subvenção para o ano de 2022, assinado entre a RDTL e a Conferência Episcopal Timorense ou CET.

Existindo a necessidade premente e urgente de se proceder a execução da verba inscrita no Orçamento do Ministério da Educação, Juventude e Desporto do ano 2022, na Categoria de Subvenção Pública, alocada ao estabelecimento de ensino em referência.

Assim, o Ministro da Educação, Juventude e Desporto, no uso das competências próprias estabelecidas no n.° 1 do artigo 4.° do Decreto-Lei n.º 10/2021, de 7 de julho, primeira alteração ao Decreto-Lei n.º 13/2019, de 14 de junho, decide:

1. **Aprovar a atribuição** de Subvenção Pública ao estabelecimento de ensino, designado por **Escola Secundária Técnico-Vocacional**, **Colégio Dom Bosco Fatumaca,** no valor total **de $ USD 100.000.00 (CEM MIL DÓLARES AMERICANOS),** referente ao ano de 2022.

2 Que, a despesa **tem cabimento** no Orçamento do Ministério da Educação, Juventude e Desporto, para o ano financeiro de 2022, Categoria "**Transferências Públicas**".

3. Que, uma vez formalizado o contrato, se proceda à **transferência do montante total** de **US$ 100.000 (CEM MIL DÒLARES AMERICANOS),** conforme estipulado no contrato de Subvenção Pública assinado, para a conta bancária indicada no mesmo.

4. O presente despacho entra em vigor e produz efeitos desde a data da respetiva assinatura.

5. Registe-se, notifique-se e publique-se.

Díli, 05 de setembro de 2022

_____
Armindo Maia
Ministro da Educação, Juventude e Desporto

ESTRATU BA PÚBLIKASAUN

Ha'u sertifika katak, loron ida-ne'e, iha kartóriu Notarial de Dili, iha folla 190 no 191 Livro Protokolu nº 16 volume I /2022 nian, hakerek tiha eskritura públika ba HABILITASAUN HERDEIRUS ba **Faustino Martins Soares**, ho termu hirak tuirmai ne'e:————————————————

— iha loron 24.12.2018, **Faustino Martins Soares**, kaben ho **Ilda Ricardo Fátima**, sob comunhão adkeridus, moris iha Ermera, hela-fatin ikus iha Taraço, Railaco, Município Ermera, Mate iha Taraço, Railaco, Municipio Ermera————

— Matebian la husik testamentu, ka la hatudu autór ruma ne'ebé nia fiar ba, hosik hela mak nia kaben no nia oan sira mak hanesan tuir mai ne'e:————————————

— Kaben :————————————————

—- **Ilda Ricardo Fátima**, faluk, moris iha Ermera, hela- fatin iha Deleso, Município Ermera;————————————

— Oan sira : ————————————————

Acacio Maria, kaben ho aguida martins, ho comunhão adkeridus, moris iha Ermera, hela- fatin iha Deleso, Município Ermera;————————————————

— **Florentina Ricardo Casimiro**, klosan, moris iha Ermera, hela- fatin iha Sloi Kraik, Município Aileu;————————

— **Odilia Soares**, klosan, moris iha Ermera, hela- fatin iha Taraço, Railaco, Município Ermera;————————————

— **Natercia de Jesus**, klosan, moris iha Ermera, hela- fatin iha Taraço, Município Ermera;————————————

— **Joaninha Soares**, klosan, moris iha Ermera, hela- fatin iha Taraço, Município Ermera;————————————

— **Angelica de Jesus**, klosan, moris iha Ermera, hela- fatin iha Taraço, Município Ermera, mak sai nu'udar herdeiru lejitimáriu;————————————————————

— Ida ne'e nu'udar herdeiru, tuir lei, la iha ema ida bele konkore ho nia ba susesaun óbito **Faustino Martins Soares.**————

Ema sé deit mak hatene kona-ba herdeirus ruma ne'ebe la temi iha eskritura ne'e karik, tenke fó hatene faktu ne'e ba notáriu iha Kartóriu Notarial de Dili.————————

Kartóriu Notarial Dili, 01 Setembro, 2022.

Notáriu,

Nuno Maria Lobato da Conceição

EXTRATO

———— Certifico que, por escritura de vinte e dois de Agosto de dois mil e vinte e dois lavrada as folhas cento e oitenta até cento e oitenta e três do Livro de Protocolo número 16 volume um, do Cartório Notarial Dili, na Avenida Cândido, Bebora-Dili, foi constituída uma Associação que se rege pelas cláusulas seguintes:————————————————

Denominação: **"FEDERAÇÃO NACIONAL DOS ANTIGOS ALUNOS DE DOM BOSCO TIMOR-LESTE (FNAADB-TL),"**

Sede social: Na Casa Provincial Salesiana, Suco de **Comoro**, Posto Administrativo de **Dom Aleixo**, Municipio de **Dili**——

Duração: tempo indeterminado.————————————

A Associação Tem por objecto : ————————————

Comforme artigo 3° do estatuto que faz parte da presente escritura;————————————————

Orgãos Sociais da Associaçào:

a) A Assembleia Geral

b) A **Presidência da Federação Nacional**

c) O Conselho fiscal único

Cartório Notarial de Díli, 02 de Setembro de 2022

A Notária Pública

Lic, Bibiana Domingas Soares Maia